Edición en 3 secciones

LA NACION

PRECIO EN TODO EL PAIS VEINTE CENTAVOS

AÑO VIII

SUSCRICIONES: Por 1 año: $ 60.—Por 6 meses: $ 32. Por 3 meses: $ 17. — Por 1 año, extranjero: $ 120.

SANTIAGO DE CHILE, DOMINGO 5 DE OCTUBRE DE 1924

TELEFONO INGLES 2113-2114 AGUSTINAS 1253-1269

Núm. 2,822

Por qué y en qué forma fueron depuestos cuatro Presidentes de Chile

por AURELIO DIAZ MEZA

El Presidente don Francisco Meneses, por mal nombre "Barrabás", allana el Convento de San Francisco, y por este motivo se declara excomulgada a la ciudad. — U pequeño motín. — El Presidente se casa en secreto con la hermosa doña Catalina Bravo de Saravia. — El Obispo Humanzoro y los Oidores, en un puño. — Empleos y encomiendas vendidos sin pudor alguno. — Lo que produce una "vara" de Alcalde. — La guardia pretoriana. — "Las mujeres no andan seguras por las calles". — El Barrabás y la Quintrala; tal para cual. — — El día del juicio. — Meneses es depuesto, castigado e insultado por el vecindario. — Un "amigo" le remacha una barra de grillos

Al final del reinado de Felipe IV, cuando la corrupción de la Corte española estaba en su mayor auge, fué nombrado Gobernador de Chile y Presidente de la Real Audiencia, don Francisco Meneses y Brito, vástago de una noble familia portuguesa, militar de genio inquieto y turbulento a quien por su inclinación a las discordias y pendencias se le había dado entre sus compañeros el sobrenombre de Barrabas, apodo con el cual se le llamaba corrientemente. A pesar de que estos antecedentes eran sabidos por todo el ejército, y de que sus duelos, querellas y riñas escandalizaban a diario, Meneses tuvo quien lo patrocinara ante la Corte para que se le confiara el Gobierno de Chile y se le diera al mismo tiempo el grado de General de Artillería.

Partió de España el nuevo Gobernador trayendo consigo un cuerpo de trescientos hombres y un importante acopio de elementos de guerra para reforzar el ejército que combatía con bastante malaventura a los irreductibles araucanos; desembarcó en Buenos Aires y después de serios altercados con las autoridades de esa gobernación, siguió viaje a Chile a través de la pampa y llegó a Mendoza, primera ciudad de su gobernación, el 13 de Diciembre de 1663, donde se hizo recibir por el Cabildo, como Presidente de Chile.

De ahí envió un **apoderado** a la ciudad de Santiago y a la Real Audiencia para que en su nombre se recibiera del mando, que aún conservaba el Presidente interino don Angel de Peredo y envió, además, varias órdenes por las cuales destituía a los principales funcionarios de la administración. Esta actitud atropelladora y un ruidoso altercado que tuvo con el Obispo, don fray Diego de Humanzoro en el día mismo de la solemne recepción del Gobernador en esta capital, se enajenaron un sinnúmero de voluntades y dieron a conocer a los santiaguinos la pasta del mandatario que les enviaba Su Sacra Real Majestad.

"Meneses era un hombre de conversación fácil y simpático en las relaciones ordinarias de la vida; asistía a todas las fiestas públicas y particulares, hablaba indistintamente con toda clase de personas sin medir el alcance de sus palabras, se hacía notar por sus hábitos galantes y cortesanos y por una desdorosa disipación de costumbres".

"Es tan amigo de presentes cuantiosos,—agrega un documento que se encuentra archivado en la Biblioteca Nacional,—que a los que poseen bienes que dar, los honra y les da oficios, los acompaña hasta sus casas, corre en su honor paseos con hachas encendidas, baila en los desposorios y zapatea con las muchachas, de tal suerte que en todas las fiestas viene a ser la risa de los estrados, que ven estragada la autoridad que representa y las canas que tiene".

A los pocos días de haber llegado a Santiago dió orden de prisión contra el ex-Presidente Peredo, que era una persona respetadísima por los vecinos. Advertido éste por sus amigos, se refugió en el convento de los franciscanos y los alguaciles aprehensores no lo encontraron en la casa del Corregidor de la ciudad, don Pedro de Prado, donde vivía el ex-mandatario. Meneses hizo allanar de nuevo la casa del Corregidor, hasta en sus más apartados rincones y al saber que el prófugo estaba en el convento, ordenó que las tropas penetraran al claustro, sin respetar el privilegio de inviolabilidad de que entonces gozaban las casas de religión.

En presencia de este atropello los frailes tocaron a entredicho, o sea, anunciaron que el gobernador y sus alguaciles estaban excomulgados; un momento después todas las campanas de los demás conventos tañían lugubr mente asociándose a la pro por el sacrilegio, "a cuyo ruid y alboroto,—dice una relació —se juntaron en la puerta d convento más de dos mil alm a protestar contra el Presid te, embozados muchos, a pie a caballo, clérigos, o frail de otras religiones, mujer con piedras, negros y negra diciendo a voces que por qu querían sacar a don Angel P redo, si era tal vez un facine roso y que si algo debía, todo venderían hasta sus polleras mantellinas por dicho caballe ro".

Pero el prófugo había escap do nuevamente de los alguacile saltando las tapias del convent de modo que los esbirros y Presidente quedaron burlados.

Una protesta más formal y sig nificativa se dejó oír entonces el seno de la Real Audiencia uno de los oidores propuso qu se hiciera una "atenta represen tación a su señoría". ¡Nunca hubiera hecho el ilustre oido que lo era don Alonso de Solór zano y Velasco!

Al día siguiente presenta Presidente Meneses una querell contra él ante la Audiencia, y co mo no se le diera lugar en forma que lo deseaba, lo sus pendió en el acto de sus funcio nes y lo desterró fuera de la ca pital, desentendiéndose de lo qu pudiera decir el alto tribunal.

Para el Presidente no habí leyes ni autoridades sobre su vo luntad; tampoco había cortapisa para sus caprichos, cualesquier que ellos fuesen.

A los pocos días de haber llegado a Santiago, había conocido a una hermosa niña de la más selecta sociedad, llamada doña Catalina, hija del maestro de campo y antiguo Corregidor de la ciudad, don Francisco Bravo de Saravia y de doña Marcela de Inestroza. A pesar de la diferencia de edades,—el Presidente contaba cerca de cincuenta años y la niña apenas veinte,—Meneses concibió por ella una violenta pasión que lo indujo a cometera necedades y atrevimientos que el digno padre de Catalina no podía tolerar. Empeñado en casarse contra las terminantes disposiciones reales que se lo impedían, el Presidente propuso que, mientras llegaba el permiso del Soberano, se verificase el matrimonio secretamente. Don Francisco aceptó este temperamento para evitar los escándalos que seguramente provocaría Meneses ante una negativa y de esta manera, contra la voluntad de la poderosa familia Bravo de Saravia se verificó el matrimonio en Abril de 1664 por intermedio de un religioso agustino fray Pedro de Inestroza, tío de la novia, quien, para obtener licencia para efectuar el sacramento, inscribió los nombres de Francisco Brito, —segundo apellido de Meneses, —y de Catalina Inestroza.

Aunque el matrimonio se mantuvo secreto y Meneses continuó viviendo en su antiguo domicilio que había sido y continuaba siendo un centro de escándalos, pronto se comenzó a murmurar en los corrillos de la ciudad sobre esta violación de las órdenes reales; dos o tres castigos que el Presidente impuso personalmente a otros tantos murmuradores vinieron a confirmar el hecho, con detrimento evidente de la reputación de la familia Bravo de Saravia, la cual, por fin, entabló pleito para que el tribunal eclesiástico declarara válido el matrimonio, consiguiendo sin dificultad una sentencia favorable del Obispo.

Entretanto, Meneses continuaba entregado de lleno a su vida de crápula y de disipación, de extorsiones y negociados y de riñas y querellas contra los vecinos más respetables y las más altas autoridades. Los únicos oidores que quedaban en la Audiencia, que eran el doctor don Juan de la Peña Salazar y el licenciado Muñoz de Cuéllar, habían sido amenazados de muerte si no fir-

JUGUETES ALEMANES
HELA
M. C. R.
Importadores: V. D. HEYDE, EGGERS & LARRAIN
VALPARAISO Casilla 1162 Telegramas: "MOGREB"

Viña San Carlos
JOSE LUIS COO
Monjitas 561.—Teléfono 1969.—Casilla 3515.
Grand Vin Tinto (1907) Navegado 6,000 millas $ 120.00 cajón
PINOT Reservado (1909) Navegado 6,000 millas 120.00 "
ESPECIAL Tinto (1909) Navegado 6,000 millas 100.00 "
Este vino es parte de un pequeño lote que ha permanecido por más de dos años en La Habana.

SEÑOR EMPLEADO
Cómprese un Boleto de $ 50 el entero y puede obtener $ 150,000 en el Sorteo que la CRUZ ROJA verificará el SABADO PROXIMO. Contribuirá además a ayudar a sus compañeros sin recursos.
En venta entre otras partes:
MARROQUERIA PARIS - Huérfanos 927
-:- SAN DIEGO 265 -:- AHUMADA 317 -:-

GUIA PROFESIONAL

ABOGADOS

OFICINA JURIDICA
LUIS EDUARDO PIZARRO
. ALESSANDRI ALTAMIRANO
JORGE WILSON WERNER
sladaron su estudio a Agustinas . Oficina 27. Teléfono 5087.

GABRIEL AMUNATEGUI
SALVADOR DE LA VEGA
udio: Huérfanos 1158. Oficinas y 33. Casilla 3091. Teléfono nú- o 3507.

ZARIO CHACON DEL CAMPO
ndé 450, bajos. Teléfono 2008 illa 3244.

FEDERICO DUNCKER BIGGS
rfanos [illegible]. Altos Banco Ger- [illegible] número 219. Telé- [illegible] 296.

BERTO DURAN B.
rfanos 1235. Oficina 8. Casilla 3914.

LADISLAO ERRAZURIZ
LUIS QUINTEROS T.
nátegui 301. Teléfono N.o 638.

HELIA ESCUDERO G.
gado de Internacional Informa- . Galería Edwards, oficinas 5 y Domicilio: Moneda 3109.

NICANOR ELGUETA
ería Alessandri 19, altos. Telé- o 586.

LVARINO GALLARDO NIETO
umada 168.

HECTOR ARNALDO GUERRA
Especialmente: Nulidades matrimonios y juicios criminales. Galería Alessandri 24, casa 3. Teléfono 435

DO HEVIA L.
rande número 244. Casilla 1831.

BERNARDINO LEIVA
ogado, Bandera 552. Casilla 2068.

MANUEL MERINO E.
LUIS MERINO
ndera 166. Teléfono 3077. Ca- a 107. Horas de oficina: de 10 11 1|2 A. M.

LORENZO MONTT
AMBROSIO MONTT WILMS
mpañía 1207. Teléfono 1807.

VICENTE MOLINOS GAETE
stinas 1148. Teléfono 2110.— 10 a 12 y 4 a 6.

NICOLAS MARAMBIO MONTT
n Antonio 570. Casilla 2699 Asun- civiles y especialmente cues- n.s mineras.

ROBERTO DE PETRIS
tudio y domicilio: Galería Alessandri 25. Teléfono 156. Casilla 44.

ANTONIO PLANET O.
pecialmente cuestiones comercia- . Estudio: Bandera 239. Casilla . Teléfono 1137.

UBERTO SALGADO GALLARDO
iminalista. Alegatos Cortes. Nu- dades matrimonios. Estudio domicilio: Bandera 667. Atiende clien- s franceses e ingleses en su idio-

LISANDRO SANTELICES E.
bogado. Compañía 1246. Teléfono o 331.

GUILLERMO TRUCCO
Abogado
icina Ossandón. Bandera 168.

ALBERTO VERDUGO L.
bogado Agustinas 1521. Teléfo- 1357. Honorarios módicos.

HUMBERTO YAÑEZ VELASCO
gustinas 613. Teléfono 1614.

EMILIO TAGLE RODRIGUEZ
tiende especialmente asuntos co- erciales y mineros. Bandera 75. olsa de Comercio, 3.er piso, ofi- na 207. Teléfono 2018.

INGENIEROS

RAFAEL TORREBLANCA
ficina técnica. Galería Alessandri . Casilla 2852. Teléfono 1349.

ALFREDO LEA-PLAZA
oneda 1168. Teléfono 137.

MEDICOS

Dr. AMENABAR OSSA
culista. Catorce años Europa, tres ños médico director Hospital de ojos, condado Staford (Inglaterra). de Mayo 578. De 1.30 a 4. Teléfono 603.

ITALO ALESSANDRINI
Cirugía y ginecología, 1 a 3. Merced 322. Teléfono 3555.

JOSE AVILES A.
Médico-Cirujano
Nataniel 167. Consultas de 1.30 a 4 P. M. Especialmente: Cirugía. Partos, enfermedades de señora y sociales.

Dr. CARLOS D. AGUIRRE
Especialmente vías urinarias. Venéreas, sífilis. Consultas de 5-8. Carmen 191.

Dr. LUIS AGUILAR
Médico cirujano. Regresó de Europa. Castro 107. De 1.30 a 3. Teléfono 813.

Dr. LEONCIO ANDRADE
Medicina interna. Rayos X. Merced N.o 136. De 2 a 5. Teléfono 4528.

Dr. ARNELLO
Cirugía, anestesia general, venéreas. García Reyes 17. De 12-3. Hospital San Vicente 4-5.

Dr. BUNSTER
Santa Rosa 86. Consultas de 3 a 4 Teléfono 3476.

ARTURO BARRAZA ARAYA
Médico-cirujano
Especialmente vías urinarias, venéreas, sífilis. De 3 a 6. Puente N.o 557. Teléfono 4574.

Dr. BRAGA CASTILLO
Rayos X. Merced 136. Teléfono 1393. Ausente Europa. Atenderá Consultorio doctor Leoncio Andrade. 2 a 5.

Dr. RIFO BUSTOS
Estudios en Europa. Medecina interna, preferentemente corazón y estómago. 2 a 5. Cochrane 177.

DR. BORQUEZ SILVA
Estudios Europa. Pulmón, corazón, estómago, intestinos. Royas G. 3 a 6. Arturo Prat 80. Teléfono 19, Matadero.

Dr. BISQUERT
Vías urinarias, sífilis. Moneda 859. De 3 a 6. Casilla 2563. Teléfono N.o 953.

Dr. BRONFMAN
Estudios en Europa. Cirugía. enfermedades señoras, venéreas. 2 a 5. Compañía 1463. Teléfono 2457. Teléfono domicilio 3086.

Dr. JULIO BUSTOS
Médico Ciudad. Santiago. Medicina interna niños, sífilis. Recoleta 707. De 2 a 4.

Dr. ROBERTO BALTRA G.
Medicina general, vías urinarias. 3.30 a 6. Ahumada 11. Teléfono 170, Parque.

Dr. BEAUMONT
Ayudante servicio ginecología. Hospital Salvador. Santo Domingo 975 De 3-5. Domicilio: Avenida Manuel Montt 1541. Teléfono 93. Santa Elena.

Dr. BARRENECHEA
Oculista especialista en oídos, nariz, garganta. Huérfanos 801, esquina San Antonio.

Dr. MARIANO BAHAMONDES RUIZ
Cirugía y ginecología. Cochrane 66. De 2 a 5. Domicilio: Delicias 1230.

Dr. HECTOR CORONA T.
Se dedica exclusivamente a exámenes de laboratorio. Delicias 868. Teléfono 2483.

Dra. JULIA CLAVERIA
Afecciones bronco-pulmonares, curación del asma. Consultas: 1-3. Ejército 660.

Dr. RODOLFO CASTILLO
Jefe servicio oídos, nariz y garganta. Hospital San Borja. De 2 a 5 en Delicias 1164.

Dr. ALDO CONTRUCCI
Estudios Europa. Medicina interna. Sífilis. Agustinas 1729, 2.30 a 4.30. Jefe policlínico prof. Brockmann. Teléfono 2840.

Dr. LEON CHONCHOL
Medicina general. Rayos X. Sífilis, piel venéreas, consultas: 2 a 5. Serrano 34.

Dr CASTAÑEDA IGLESIAS
Ex-Médico residente del Hospital. Niños. Compañía 1889. Teléfono 254.

Dr. EDUARDO CRUZ COKE L.
Medicina interna. Merced 395. De 4.30 a 6.30. Teléfono 4205. Consultas: 1.30 a 3.30.

OCULISTA
Ojos, oídos, nariz y garganta. San Antonio 143, doctor García Collao. Estudios Europa. 4 a 6.

Dr. CROIZET
Trasladóse Londres 25, entre Serrano y San Francisco. De 1 a 3.

Dra. JUANA DIAZ MUÑOZ
Especialista enfermedades señoras y niños. 4 a 6. Delicias 858. Teléfono N.o 1715.

IGNACIO DIAZ MUÑOZ S.
Medicina general. Vías urinarias. 3 a 6. Bandera 571. Teléfono 3424 Recién llegado de Europa

Dr. RODRIGO DONOSO GAETE
Médico Hospital Salvador, Medicina interna, Consultas de 1.30 a 3 P. M., menos los Sábados. Amunátegui 32. Domicilio, Santo Domingo 1477. Teléfono 256

Dr. CARLOS DOREN N.
Enfermedades de señoras. Cirugía. Monjitas 536. Teléfono 2571. Consulta: 1 a 4.

Dr. E. DAVILA H.
Estudios Europa. Medicina interna. Laboratorio: de 5 a 7. Nataniel 113.

Dr. RICARDO DONOSO
Enfermedades del corazón, pulmón. Regresó de Europa. 2.30 a 4.30. Agustinas 619.

Dr. EDUARDO DE RAMON
Regresó de Europa. Cirugía, enfermedades señoras, 1 a 3. Agustinas N.o 1605. Teléfono 3623.

Dr. DIMITSTEIN
Agustinas 1308, esquina Teatinos. Rayos X, medicina general, especialidad corazón, pulmón, estómago o hígado. 1 a 4. Teléfono 3848.

Dr. ESPINA
Rayos X. Medicina interna. Estudios Europa. Catedral 1425, cerca Amunátegui. Teléfono 2102. De 1,30 a 4.

Dr. FRANCISCO EDWARDS
Estudios Europa. Vías urinarias. Teatinos 10. De 2 a 4 Regresó.

Dr. FUENZALIDA CORREA
Cirugía. Enfermedades señoras, partos. De 3 a 3. Huérfanos 745. Teléfono N.o 406.

Dr. FUENZALIDA BRAVO
Profesor extraordinario. Enfermedades de niños. Merced 560. Teléfono N.o 1721. 2 a 4.

Dr. FONTECILLA
Estudios Europa. Afecciones pulmonares y nerviosas. Rayos X, pneumotorax artificial, tuberculinoterapia, etc. Delicias 1626.

Dr. CARLOS GARCES BAEZA
Delicias 1278. — Teléfono 3747 Exámenes químicos bacteriológicos. Reacción Wasserman. Rayos X. Medicina interna, 3 1|2 a 5 1|2.

Dr. RICARDO GUNTHER
Ayudante clínica ginecológica universitaria. Cáncer, aplicaciones de Radium. 2 a 4. Avenida España 696. Teléfono 238, Parque.

DOCTOR GIANELLI
[illegible] SIFILIS PIEL VIAS URINARIAS 21 de MAYO 562 CONSULTA de 2 a 6

Dr. GLEISNER V.
Consultas de 4 a 6. Pulmón, corazón, hígado, riñón, intestinos, etc., sífilis Castro 26.

Dr. FELIX GROHNERT B.
Enfermedades de la piel, sífilis y venéreas
Luz ultra violeta, radioterapia. De 3 a 6. Ejército 391.

Dr. VICTOR M. GACITUA
Partos. Enfermedades de señoras. Trasladóse, Merced 312, 2 a 4. Teléfono 976.

Dr GREENE
Estudios Europa. Cirugía y ginecología. San Martín 599, 1 a 4. Teléfono 2860.

Dra. ANDREA GONZALES NOLLE
Estudios Europa. Especialidad señoras, niños. Huérfanos 1693. Consultas: Riquelme 317. De 2 a 5.

Dr. ANIBAL GREZ
Oídos, nariz, garganta. De 1.30 a 3.30. Merced 324. Teléfono 2555.

Dr. ENRIQUE GONZALEZ H.
Estudios Europa. Especialista estómago, intestinos, hígado, diabetes, obesidad, reumatismo, Ejército 644. De 1.30-3.30.

Dr. GUSTAVO GIRON L.
Cirugía y ginecología, Brasil 32 Teléfono 3126. De 2 a 3.

Dr. MARIO GARCIA DOMINGUEZ
Medicina general. Enfermedades señoras. Partos. Venéreas, 1 a 5. San Diego 65.

Dr. ALEJANDRO INFANTE
Médico Jefe, Policlínico Niños Hospital Salvador. 2 a 6. Delicias 253.

AGUSTIN INOSTROZA
Cirugía general. Especialmente de niños, sífilis. De 4 a 6. Puente 583.

A. ICAZA BARROS
Médico - Cirujano
Santo Domingo 739. Teléfono 2809. De 3-4.

Dr. ROBERTO JARAMILLO
Ejército 707. Teléfono 142, Parque

Dr. JOHOW
Estudios Europa. Cirugía y ortopedia. Adultos, niños, 3-4. Santo Domingo 1528.

Dr. ALBERTO KORNER ANDWANTER
Estudios en Estados Unidos. Cirugía, ortopedia. Consultas: 10-12 de la mañana. Santo Domingo 614.

INSTITUTO RADIOLOGICO
Radioscopia, radiografía, radioterapia, aplicaciones radium.
Dr. ADOLFO KAPLAN
Estudios Estados Unidos y Europa. Compañía 1429.

Dr. TEODORO LEIBLE
Enfermedades nerviosas. Medicina interna. Aplicaciones eléctricas, Lunes, Miércoles, Viernes: 5-6; Martes, Jueves, Sábado: 2. a 4. Olivos 794.

Dr. H. LEA PLAZA
Estudios en Europa. Compañía N.o 2115. De 2 a 5. Teléfono N.o 3880.

Dr. LABRA LETELIER
Nariz, garganta, oídos. Consultas: de 1 a 5. Compañía 1361.

Dr. ARMANDO LEON I.
Cirujano. Compañía 1909. Martes, Jueves, Sábados, 1 a 3. Teléfono 3846.

Dr. LOIS
San Pablo 1236. Medicina general. Vías urinarias. Sífilis. De 1 a 5.

Dr. LAVAL
Medicina interna. Amunátegui 31 De 1 a 3. Domicilio: Cochrane 346.

Dr. MEZA OLVA
Estudios Europa. Medicina interna. Sífilis, 4 a 6. Dieciocho 268. Teléfono N.o 1769. Domicilio: Vicuña Mackenna 955. Teléfono 9, Santa Elena.

Dr. G. MORAGA FUENZALIDA
Regresó Europa. Enfermedades niños, Cochrane 118. Teléfono 2804. De 2 a 4 1|2.

Dr. MOORE FUENZALIDA
Enfermedades señoras. Cirujano residente Hospital San Borja, 1.30 a 3.30, Vergara N.o 155. Teléfono N.o 3074.

Dr. MUÑOZ VALENZUELA
Médico residente Hospital Niños Enfermedades niños. Tuberculosis infantil. Matucana 303. 2 a 5. Teléfono 158.

Dra. CORA MAYERS
Médico - Cirujano
Regresó de Estados Unidos. Especialista en niños. Luz ultra-violeta. Ahumada 49. Teléfono 711.

Dr. ERNESTO MOLINA C.
Serrano 68
Cirugía general. Regresó de Europa. Consultas: De 4.30 a 6 P. M.

Dr. JUAN MARIN B.
Cirugía general. Enfermedades niños. Delicias 1164. De 2 a 4.30. Domicilio: San Diego 1849.

Dr. MORALES BELTRAMI
Medicina general. Especialmente niños. Catedral 2257. De 1 a 3.

Dr. OSCAR MELENDEZ
Medicina interna. Sífilis. Consultas en Santo Domingo 1936, de 2-4 y 21 de Mayo 578, de 4-5. Domicilio: Ejército 141. Teléfono 2831.

Dr. MALBRAN
Enfermedades mentales y nerviosas. De 2 a 4. San Antonio 584.

Dr. JUAN MONTENEGRO M.
Enfermedades de niños. Compañía N.o 1770. Teléfono 2120. De 2 a 4.

Dr. MANUEL MORENO
Medicina general, particularmente: riñón, estómago, intestinos. Tratamiento especial, tuberculosis pulmonar. Estudios Europa. San Francisco 155. De 2.30 a 4.30.

Dr. H. MUNFE ZAMORA
Matucana 389. Teléfono 291. Estación. 1 1|2 a 3 1|2. Sábado 4—6

Dr. LUIS OPAZO F.
Jefe Policlínica Niños. Universidad Chile. Compañía 3007. Teléfono 18, Estación.

Dr. OHLERICH
Titulado Alemania y Chile. Medicina interna. Enfermedades niños. Teléfono 332. Catedral 1438. De 2 a 4.

Dr. ORREGO PUELMA
Médico Hospital San Juan de Dios. De 3.30 a 5. Agustinas 1314. Teléfono 1217.

Dr. PAREDES F.
Amunátegui 33. Especialmente enfermedades señoras. Ginecología [illegible] 3 a 4.

Dr. A. CUSTOLIO POBLETE
Medicina interna y niños. Recoleta 65, de 1 1|2 a 3 1|2. Teléfono N.o 4365.

Dr. PANTOJA
Corazón, pulmón, estómago, sífilis. Delicias 1276, de 2 a 4. Teléfono 3747. Santo Domingo 1036, 6 a 8. Teléfono 574.

Dr. MARCIAL PARADA
Oídos, nariz, garganta. De 3 a 5 Santo Domingo 881. Teléfono 1859.

Dr. DAVID PULIDO L.
Enfermedades niños. Santo Domingo N.o 1790. Teléfono 2152. De 1 a 3.

Dr PEUNES
Estudios Europa. Jefe clínica piel, sífilis, venéreas. Merced 490. Casilla 3896.

Dr. OSCAR PERALTA
Medicina general, señoras, 3 a 4.30 Prat 672. Teléfono 174. Matadero.

Dr. PATIÑO MAC-IVER
Medicina interna. Enfermedades niños. Libertad 448. De 2 a 4. Teléfono 1626.

Dr. ALBERTO PANATT
Médico jefe Policlínico Prof. Prado Tagle. Pulmón, corazón, estómago, hígado. Rayos X. Teléfono 1211. Huérfanos 1819. De 2 a 4.

Dr. LUIS QUIROGA
Medicina general. Consulta: 3-5. Catedral 1452. Teléf. 3760.

Dr. ALBERTO RAHAUSEN
Cirugía general. Compañía 2928. Teléfono 192. Estación. De 2 a 4.

Dr. AQUILES RIVEROS
Graduado en Bruselas. Partos, señoras, medicina general. Consultas en su
SANATORIO
Avenida Matta 586. Pensionado para partos, operaciones, medici, islamiento y curación nervios morfinómanos. Teléfono 97, Matadero.

ADOLFO RECCIUS
Médico cirujano. Cirugía general De 2 a 4, Hospital San Vicente.

Prof. ALEJANDRO DEL RIO
Enfermedades de oídos, nariz y garganta. 19 Miraflores. Consultas a hora fija diariamente (salvo los Sábados) 2 a 5.

Dr. JOEL RODRIGUEZ F.
Estudios Europa. Medicina interna. Especialidad estómago, intestinos. Rayos X, de 3 a 4. Amunátegui 552. Teléfono 2810.

Dr. CESAR RODRIGUEZ LEON
Medicina interna general, adultos y niños. Catedral 2607.

Dr. DEL RIO GUNDIAN
Medicina interna. De 3 a 5. Trasladóse Santo Domingo 2067. Teléfono 4333.

INSTITUTO SANITAS
Agustinas 1855
Laboratorio, auto-vacunas, radioscopias, terapia de radium y de Rayos X. Luz ultra-violeta, aplicaciones eléctricas, instalaciones de radium, baños de ácido carbónico, diatermia.

Dr. SCROGGIE
Especialidad enfermedades de niños. Jefe de la Clínica de Niños. Universidad de Chile. Consultas de 2 a 4 de la tarde. Rosas 1157.

Dr. SANTANDER
Estudios en Europa. Medicina interna, especialmente estómago, e intestinos. Rayos X. Alameda 2131. De 3 a 5.

Dr. CRISTOBAL SAENZ
Estudios Europa. Afecciones médico-quirúrgicas de abdomen. Especialmente estómago, sífilis. Rayos X. De 2 a 4. Agustinas 1889. Teléfono 3098.

O. SCHWARZENBERG TH.
Médico-cirujano. Enfermedades de niños, 2 a 3. Santo Domingo número 1528. Teléfono 1083.

PROF. Dr. SOTO PARADA
Laboratorio Clínico. Moneda 1035. De 3 a 6.

Dr. CARLOS SHAMAN
Médico - cirujano. Consultas: 1.30 a 4. Trasladóse Delicias 225.

Dr. STOLTING
Oculista. Médico recibido Alemania y Chile. Moneda 627. De 3 a 6.

Dr. MARCO A. SEPULVEDA
Laboratorio: Bandera 786. Teléfono N.o 233. Exámenes completos sangre, orina, esputos, etc., cultivos autovacunas. Abierto a toda hora.

Dr. HELLMUTH SIEVERS W.
Médico-cirujano, Domicilio: Molina 672. San Antonio 275. De 2 a 3 1|2.

Dr. TORRES TORRES
Jefe Clínica, prof. Korner. Especialista enfermedades señoras y cirugía. Catedral 1249. De 2 a 6.

Dr. VEGA MACHER
Exclusivamente pulmón, nataniel 109. De 2 a 3.30. Lunes, Miércoles y Viernes.

Dr. VIVES BRAVO
Enfermedades niños. Trasladóse a Delicias 385. Teléfono 2895.

Dr. G. E. VIDAL S.
Delicias 2696. Teléfono 245. Estación. Consultas: 5 a 6.

Dr. J. M. VERGARA KELLER
Regresó de Europa. Partos, ginecología. Agustinas 823. De 2 a 4. Teléfono 3355.

Dr. ANGEL VIDAL OLTRA
De 1 a 3. Catedral 1403. Teléfono 2006.

Dr. RAUL VENTURA JUNCA
Médico residente Hospital Salvador. Medicina general. Esp. sistema cardio-vascular. Monjitas 559, 4.30 a 6. Teléfono 3828 y 395.

Dr. VILLAGRA
Estudios Europa. Unicamente pulmón. Rayos X 2-6. Dieciocho 427. A. Teléfono 131. (Parque).

Dr. JAIME VIDAL OLTRA
Ex-Director Sanatorio San José, para tuberculosis. Pulmón, corazón, estómago, 3 a 5. Catedral 1433. Teléfono 2006.

Prof. Dr. VARGAS SALCEDO
Exclusivamente cirugía. Trasladóse Compañía 2499. Teléfono 1060. Martes, Jueves, Sábado, 2 a 5.

Dr. VICUÑA HERBOSO
Jefe Clínica servicio Prof. García Guerrero. Hospital San Vicente. Medicina interna, especialmenet enfermedades del Corazón. Martes, Jueves Sábado, 2.30 a 4.30. Almirante Barroso 270. Teléfono número 1052.

Dr. YAÑEZ G.
Estudios Europa. Piel, sífilis, venéreas. Trasladóse: Delicias 365. De 4 a 6. Casilla 618.

Dr. ARTURO ZAFFE
Oído, nariz, garganta. Especialista Hospital Salvador y Niños. Dieciocho 257. De 2 a 5. Teléfono 257. Atiende clientela Dr. Alcaíno.

Dr. WAUGH ALDUNATE
Estudios Europa. Especialmente enfermedades internas, venéreas, sífilis. Reacción Wasserman. 3 a 4. Compañía 1853.

Dr. WEINSTEIN
Estudios Europa. Enfermedades de la piel, sífilis y venéreas, Radioterapia y luz ultra-violeta. Agustinas 1357. De 2 a 5.

Dr. WIREN
Oídos, nariz, garganta. Compañía N.o 1806. De 2 a 3.

DENTISTAS

G. VALENZUELA COURBIS
Ayudante Escuela Dental. Operaciones indoloras. Procedimiento Dr. Carrea. Especialmente Coronas, puentes. Teatinos 50.

Dr. CLODOMIRO CONTRERAS
San Antonio 451. Teléfono 3692. Horas: 9 a 11 y 3 a 6.

FORTUNATO ENCINA F.
Especialmente placas, coronas, puentes. Extracciones indoloras. Ahumada 56.

LAURA H. DE GARATE
Rosas 2853, cerca Plaza Yungay. Trabajos rápidos y sólidos. Extracciones indoloras.

JUAN FERRARI y M. VALDIVIESO MORALES
Dentistas. San Antonio 830.

Dr. GALLARDO GONZALEZ
Estudios en Filadelfia. Consultas: Diurnas y nocturnas. Echaurren 26. Regresó.

PEDRO MENDEZ
Estudios Estados Unidos, Europa. Honorarios moderados. Huérfanos N.o 782.

Dr. JOSE MARIA SAAVEDRA
Alameda 1318. Solamente de 5 a 6.

ARMANDO MORA PINOCHET
Dentista. Trasladóse: "Santa Ros N.o 672.

C. VALENCIA COURBIS
Ayudante. Escuela Dentística. Operaciones indoloras. Teatinos 50.

WENCESLAO MUÑOZ L.
Dentista. Tratamientos rápidos. Extracción sin dolor. San Diego 443.

ALFREDO MUÑOZ LOBOS
Extracción sin dolor. Somnoformo. Puentes, placas. Tratamientos rápidos. Compañía 1852.

CLINICA DENTAL
Dr. VALENZUELA BASTERRICA
LUIS BERRIOS MENDEZ
RAFAEL VALENZUELA LABBE
GUSTAVO CERDA LOPEZ
M. EMILFORK
DENTISTAS
Cirugía dental, Somnoformo, Correcciones de anomalías. Riquelme 47 Teléf. 1642.

VETERINARIOS

SCHMIDT HERMAN
Enfermedades animales en general. Llamados domicilio. San Antonio N.o 457. Teléfono 3649. De 9 a 11 y de 2 a 6.

ARQUITECTOS

OFICINA DE CONSTRUCCIONES
Económicas y de renta
E. LEOPOLDO NAVARRETE CR.
Morandé 67. Teléfono 2189. Casilla N.o 380.

EDUARDO TASSO
Construcciones, transformaciones y reparaciones. Honorarios: 10 por ciento. Huérfanos 1258.

MATRONAS

MATRONA ERAZO
Recibe pensionistas. Atiende a domicilio. Inyecciones. Mujica 20, casi esquina Vicuña Mackenna, a una cuadra Diez de Julio.

MATRONA GINECOLOGISTA
Atención privada, consultas gratis, enfermas pensionistas. Brasil 521.

MATERNIDAD PARTICULAR
Lucrecia Arce de Martínez, Matrona enfermera. Pensionistas, partos, curaciones. Ibáñez 324.

Mme. E. PRAGNAUD
Matrona francesa. Trasladóse Avenida Matta 72, entre Vicuña Mackenna y Santa Elena.

SARA OSORIO DE GONZALEZ
Matrona, Pensionado particular para partos y curaciones internas.— Asistencia a domicilio. Trasladóse Rosas 2254.

PENSIONADO PARTICULAR
Mercedes Rojas, matrona. San Diego 930. Recibe enfermas. Curaciones internas. Consultas a toda hora.

CLINICA PRIVADA
DE OBSTETRICIA
Señora Reyes, matrona ginecologista. Establecimiento moderno atendido por dos cirujanos especialistas. Recibo enfermas de todas partes del país. Partos, precios módicos. Consultas gratis. Esmeralda 636.

PENSIONADO Dra. VICENTINI
Recibe enfermas de provincias, meses, días. Asistencia completa. Partos 50 pesos. Turnos permanentes. San Diego 57.

ANA G. VARGAS BARRERA
Partos. Recibo pensionistas. Unión Americana 627.

MATERNIDAD PARTICULAR
Recibo pensionistas. Partos desde 50 pesos. Curaciones. Consultas gratis. San Diego 267.

CARMELA TORO G.
Partos. Asistencia toda hora. Recibo enfermas. Matucana 640.

MASAJISTAS

YOLANDA GOMEZ
Masajes faciales eléctricos, quitando desperfectos del rostro. Especialidad inyecciones intravenenosas San Antonio 830.

VARIOS

CLINICA
Unicamente tratamiento, curación radical, de las enfermedades venéreas, génito-urinarias e infecciosas.
Curaciones rápidas, seguras, (sistema propio), atendido por su dueño Luis A. Bravo B. y doctor especialista. Atiende ambos sexos. Diariamente 10 a 12 y 2 a 7. Nocturnas 8 a 11 P. M. Facilidades pago. Consultas gratis. Puente 561. Casilla 2721.

POMPAS FUNEBRES
empresa ZENTENO
Estado N.o 17
TELEFONO N.o 4275
DELICIAS N.o 2584
TELEFONO N.o 524
Abierto día y noche. Atendido por
CARLOS ZENTENO LOYOLA

MAUSOLEO
de ocasión, vendo en CEMENTERIO GENERAL, construcción piedra por terminar. Ubicación inmejorable.
Tratar: en el mismo, de 9 y de 2 a 4, con
Juan Domingo Gómez
o por carta: AVENIDA SALVADOR 920.

Pompas Fúnebres
LA HUMANITARIA
ABIERTO DIA Y NOCHE
SAN DIEGO esq. CONCEPCION
Teléfono 244, Matadero
Servicios desde $ 30

PAPAS CORAHILAS
primera calidad, ofrecen en cualquier puerto o estación ferrocarril.
para consumo y semilla, de
MINTE Y BRANDAU
Puerto Varas. — Casilla 83

SOCIEDADES ANONIMAS

Sociedad Explotadora de Tierra del Fuego

Dividendo 58.o

Desde el Lunes 6 de Octubre, se pagará el dividendo final de cuatro chelines por acción, acordado en la Junta General Ordinaria de Accionistas.

El pago, en moneda corriente, a los accionistas que no pidieron letras sobre Londres, se hará a razón de $ 8 por acción, lo que corresponde al cambio de $ 40 por libra esterlina, fijado en conformidad al aviso anterior, descontándose el impuesto sobre la renta de 4 1|2 o|o.

Valparaíso, 29 de Setiembre de 1924.

El Director-Gerente.

Oficina de la Agencia en Santiago: Moneda N.o 1109.

0-14

CIA. NACIONAL DE TEJIDOS "EL SALTO"

Para los efectos de distribución de un dividendo provisorio, el registro de transferencia de acciones permanecerá cerrado desde el 3 hasta el 11, inclusive del presente.

Santiago, Octubre 4 de 1924.

OSCAR SEEMANN,
Gerente.

COMPAÑIA DE SALITRES Y FERROCARRIL DE AGUA SANTA

JUNTA GENERAL ORDINARIA

Por orden del Consejo Directivo y en conformidad al artículo 11 de los Estatutos Sociales, se cita a los señores Accionistas a Junta General Ordinaria para el Martes 7 de Octubre próximo, a las 3 P. M., en la Oficina de la Compañía, Prat 192, con el fin de darles cuenta de la Memoria y Balance del último semestre.

El Registro de Transferencias de Acciones quedará cerrado desde el Martes 30 del actual hasta el día de la reunión inclusive.

Valparaíso, Setiembre 23 de 1924.

JUAN E. LYON,
Gerente.

YA ESTAN EN VENTA LAS RICAS
Mamaderas Maravillosas
"FRUTOS"
CARAMELOS HIGIENICOS CON PALITO CUADRADO
PRECIO: 10 centavos
Por cada CIEN ENVOLTORIOS, se REGALA un pan del rico Chocolate "Sports", en la Fábrica "LA EUROPEA", Delicias 2867.
Pídalas en todas partes y al por mayor en la Fábrica de Juan de Frutos, Delicias 2867, Teléfono Inglés 113 Estación, Casilla 4567.

AVISO

Pídense propuestas públicas para la ejecución de un Galpón en el Taller de Medidores de la Inspección de Agua Potable y Desagües.

Las bases y antecedentes pueden solicitarlas los interesados en la misma Oficina, de 13 a 15 horas.

Las propuestas se abrirán el 15 del presente, a las 15 horas, en la Oficina de la Inspección. Agustinas 1336.

LIRA.

FERROCARRILES DEL ESTADO

FERROCARRIL DE ARICA A LA PAZ

Se piden propuestas públicas por 25,000 toneladas de carbón fósil nacional. Las propuestas se abrirán en la Sección de Estadística del Ministerio de Ferrocarriles, el 24 del corriente, a las 3 1|2 P. M.

Se piden propuestas públicas por un equipo portátil de soldadura eléctrica, con generador propio. Las propuestas se abrirán en la Sección de Estadística del Ministerio de Ferrocarriles, el 31 del corriente, a las 3 1|2 P. M.

Ver avisos por ambas propuestas en el "Diario Oficial".

EL SUB-SECRETARIO DEL MINISTERIO DE FERROCARRILES

CASA RESIDENCIAL INGLESA
nueva, de primera clase, 100 metros de la Estación de Miramar, bonito vestíbulo y escritorio, comedor para huéspedes solamente. Tenemos piezas disponibles.
CALLE VALPARAISO N.o 100, ESQUINA CALLE CERRO
Teléfono Inglés 556.— Viña del Mar

Impuesto a la Renta

Se avisa a todos los contribuyentes que deben pagar impuestos, de acuerdo con las disposiciones de la ley N.o 3996, que se ha prorrogado hasta el día 15 del actual el plazo para cancelar las contribuciones de las categorías 2.a, 3.a, 4.a, 5.a y 6.a, o sea, rentas de los capitales mobiliarios; beneficios de la industria y comercio; beneficios o rentas de la minería y metalurgia; sueldos públicos y privados, pensiones y montepíos, y renta de profesiones y de toda otra ocupación lucrativa.

Pasado el plazo señalado, que será improrrogable, se aplicarán las sanciones legales a los remisos en el pago.

Se ruega solicitar los boletines desde luego, y no esperar los últimos días para cumplir con la obligación indicada. Con esto el público evitará las molestias y pérdidas de tiempo consiguientes.

OFICINA: AGUSTINAS 673

A. GOMEZ DEL FIERRO,
Jefe de la III Zona.

Dirección del Tesoro

PROPUESTAS PUBILCAS

Se piden propuestas cerradas para la provisión de libros, boletines y formularios para el servicio de la Dirección del Tesoro y Tesorerías y Tesorerías Fiscales de la República en el año 1925.

Datos los proporcionará la Sección Fondos de la Dirección del Tesoro.

Las propuestas se abrirán el Miércoles 8 del presente, a las 3 P. M., en la oficina del Sub-Director.

Santiago, Octubre de 1924.

EL DIRECTOR.

DESDE $ 65
RECIBE HECHURAS
DE TRAJES SASTRE DE
SEÑORAS Y CABALLEROS
ECHAURREN N· 10

(Continuación de la 1.a pág.)

Por que y en que forma fueron depuestos cuatro Presidentes de Chile

maban un auto para desterrar al Obispo Humanzoro; ante esta amenaza, Muñoz de Cuellar huyó de la ciudad, no así su colega de la Peña, que se demostraba decidido a resistir la imposición, "pero el Presidente encerrose dos horas con el oidor para dado resultado, y el Soberano provisión para extrañar al Obispo y echarlo del Reino y como no había más fundamento que el gusto del Presidente, se enfureció contra mí,—dice el oidor, dando cuenta al rey de este hecho, y me dijo muchas afrentas y desprecios y ya con halagos o con votos fuertes y juramentos y diciéndome que de todas maneras había de echar al Obispo, me obligó por la fuerza a que firmara la provisión".

El Obispo tuvo que huir de Santiago, "para evitar mayor escándalo" y se fué a hacer la visita diocesana a la provincia de Cuyo, donde permaneció hasta que Meneses fué depuesto.

Apenas llegado a Santiago, el Presidente Meneses comenzó a insinuarse, por sí o por medio de sus parciales, para que le hicieran regalos, pero este ramo no podía ser todo lo provechoso que él lo deseaba y recurrió entonces a otros expedientes más prácticos y de resultados más suculentos. "Los ascensos militares y los puestos de la administración civil, así como la confirmación y renovación de las encomiendas fueron convertidas por el gobernador en otros tantos ramos de granjería que le producían grandes beneficios y en los primeros cinco meses recibió por este capítulo más de cuarenta mil pesos" afirma una de las muchas relaciones de cronistas de la época que están en todo acordes en sus afirmaciones.

"Las plazas del Cabildo de Santiago, así como las varas de los alcaldes fueron vendidas todos los años, ya sea pagando un capital de cuatro mil pesos para el gobernador, por asiento cadañero, o pagando un rédito". En una presentación al Rey que hicieron los oidores el año 1666, dándole cuenta de los desmanes del Presidente, se encuentra el siguiente párrafo: "Pruébase bastantemente que don Francisco Meneses ha hecho traer a Santiago los mejores fardo sde géneros y las mejores ropas destinadas por S. M. a los soldados, para hacerlas vender por su cuenta, con las mismas marcas reales, en una tienda de mercaderías que manejaba en la plaza pública Francisco Martínez Argumedo, por lo cual los soldados andaban desnudos y descalzos y mal socorridos".

Dijimos más arriba que el Gobernador Meneses había traido consigo desde España un cuerpo de trescientos soldados para reforzar el ejército que combatía en la frontera de Arauco; pues bien, estos soldados no siguieron a su destino, sino que permanecieron en la capital como una guardia particular de la persona del Gobernador y con el objeto de cumplir sumisamente las órdenes de atropellos y extorsiones que recibían de su jefe inmediato. Los documentos refieren a este respecto que Meneses dió a sus soldados la más escandalosa libertad para cometer todo género de desacatos; "tienen tanta licencia,—dice una relación,— que se entran a las casas que les parece a robar, y ha habido caso en que han atravesado con su espada a los dueños para robarles la sábana de la cama, y otras cosas. Las mujeres no andan seguras por las calles; los soldados del Gobernador tan disolutos están, que no se ocupan en otra cosa que en robar las casas de noche, forzar las mujeres que encuentran, perder el respeto a las justicias y otras maldades públicas".

Todos estos desmanes irritaron hasta el colmo a los vecinos de Santiago, impotentes para ponerles atajo porque la justicia no tenía medios para hacer cumplir sus disposiciones. El último vejamen que recibieron los resignados habitantes fué el haber puesto en libertad, el Gobernador, por su sola autoridad y contra una sentencia judicial, a la célebre Quintrala, doña Catalina de los Ríos, condenada por haber asesinado, después de un horroroso martirio, a una india esclava de trece años. Un propio, pagado por los vecinos, llevó ocultamente una presentación al virrey del Perú, Conde de Lemos denunciándole este golpe de autoridad del Gobernador Meneses, junto con muchos otros, y suplicándole que retirase de este cargo al Presidente, pues la tranquilidad de los fieles vasallos de Su Majestad en este Reino así lo reclama".

Sin sospechar siquiera lo que iba a ocurrir, el Gobernador había salido ese mismo día, en la tarde, fuera de la ciudad; algunos decían que había partido a Concepción; otros, que había ido a la chacra de Paine a ver a su mujer. El hecho es que tan pronto como se supo la gran novedad de su deposición y las diligencias que se hacían para reunir el Cabildo, el Corregidor don Tomás Calderón, su amigo y compinche, le mandó aviso reventando caballos; Meneses volvió a Santiago en la misma forma, pero cuando llegó a la Plaza de Armas se encontró con una poblada que lo recibió "con insultos, pedradas y otros excesos", y lo persiguió hasta su casa hacia donde huyó, protegido por la oscuridad.

"A las puertas de la casa,— dice el cronista Rojas y Fuentes en sus **Apuntes Históricos**, —se reunió mucho pueblo a ultrajarle con vituperios y burlas ignominiosas, y mucho número de frailes y clérigos a cantarle responsos con aquellos instrumentos fúnebres que se usan en las iglesias en los oficios de difuntos. Exasperado Meneses, y sin juicio, mandó ensillar caballos y por una puerta excusada salió al campo con poca gente, animado por ventura de llegar a las fronteras de guerra y hacerse dueño de las armas".

La noticia de la fuga de Meneses produjo grande alarma en la ciudad; ignorábase hacia dónde se había dirigido, pero todo el mundo estaba cierto de que se encaminaba a Concepción para organizar la resistencia armada, poniéndose a la cabeza de las tropas que le eran adictas. Gómez de Silva reunió prontamente los soldados de que podía disponer y los envió tras el prófugo; a los soldados se unieron más de cincuenta vecinos que veían la oportunidad de vengarse del qué tanto daño les había hecho. A todo correr de los caballos pudieron alcanzar al fugitivo en el río Maipo, a causa de que su caballo, agotado ya, se negaba a caminar; Meneses estaba solo, todos los que habían salido con él lo habían abandonado a mitad de la carrera. Desamparado, y sin poder seguir adelante había pedido a un arriero casi de limosna, una de sus mulas para volver a la ciudad. "Detenido por sus perseguidores, se le obligó a volver a Santiago y atravesar sus calles montado en esa misma mula, cubierto de polvo y de sudor, y seguido de turbas que lo insultaban con las más feas injurias".

Meneses fué encerrado en la cárcel pública y el alguacil mayor velado muchas veces y que por esto era su enemigo irreconciliable, se dió el lujo de remacharle una barra de grillos.

"El orgulloso caballero,—dice fray José de Jesús María en sus **Memorias del Reino de Chile**,—que jamás había tolerado la menor contradicción, que en Santiago se había paseado en un lujoso coche o en caballos del más alto precio, ostentando riquísimos vestidos recamados de oro y haciendo alarde de altanero desprecio por las gentes que el Rey había puesto bajo su mando, tuvo que soportar estas humillaciones en que se complacían sus enemigos, que eran irreconciliables"

A. D. M.

ANIVERSARIO DEL PORTUGAL

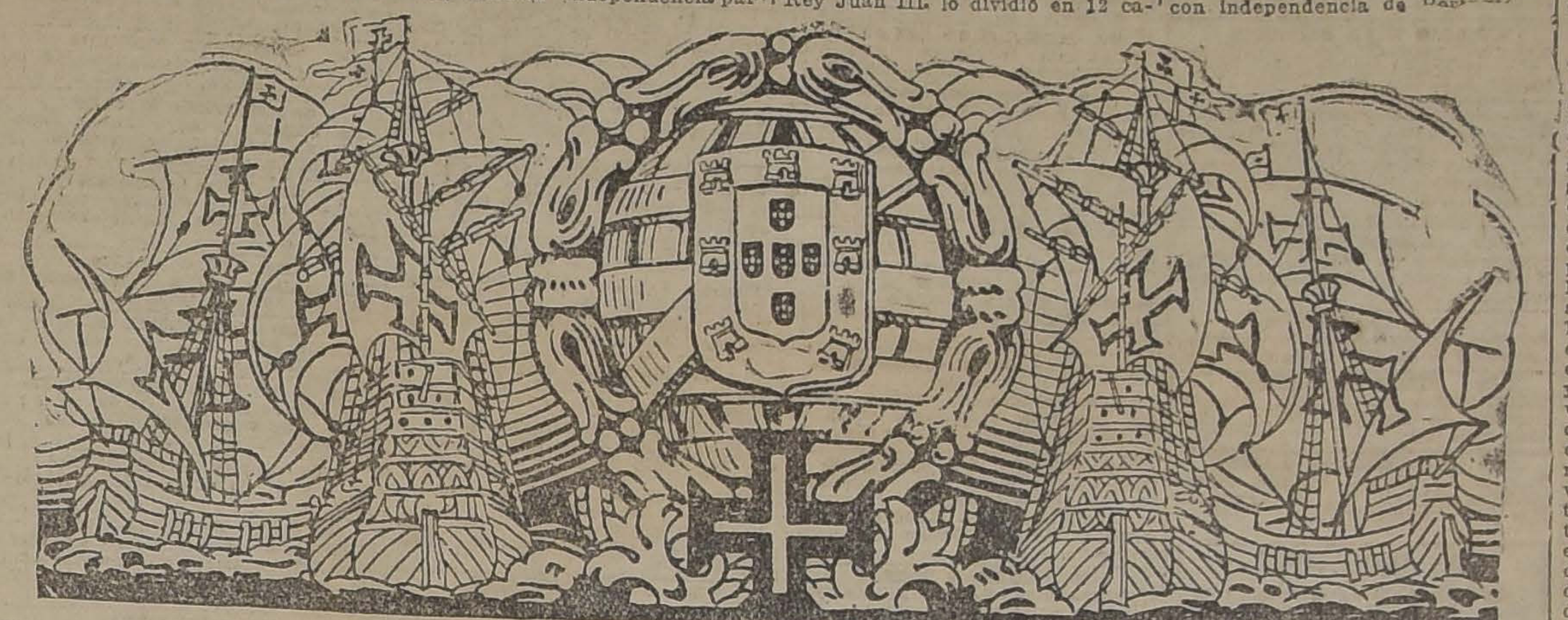

Hoy cumple 14 años de vida la República del Portugal. Está todavía fresco en la memoria de la actual generación el episodio que derrocó la monarquía de los Braganza del trono carcomido que se tambaleaba desde hacía tiempo presagiando su caída.

Al amanecer del 5 de Octubre la ciudad de Lisboa se sintió sorprendida con el recio cañoneo en que se empeñaban los regimientos republicanos y las tropas leales publicana escéptica por tanto inal Gobierno real. La opinión retento frustrado, creyó que esta vez se trataba, como otras veces, de un conato sin consecuencias que había de ser ahogado por las armas realistas; pero el movimiento era más serio y había sido preparado con buenos elementos. Los dirigentes republicanos habían logrado acumular numerosas tropas y pertrechos de guerra y comenzaron a imponerse vigorosamente sobre las fuerzas que defendían el predominio de los Braganza. Los fuertes de la parte alta de Lisboa fueron luego dominados. El Gobierno de don Manuel había sido un Gobierno de debilidades y la dictadura de Franco había atropellado dignidades y cometido mil injusticias. El descontento se había apoderado por esto de casi todo el ejército; las tropas ileales resistieron sin entusiasmo y luego se entregaron a los rebeldes, quedando asegurada la República.

Dan Manuel, monarca joven e inexperto, que había vivido alejado del pueblo. se sintió atemorizado y antes que la bandera republicana se alzara sobre el Palacio del Gobierno, abandonó el Portugal para buscar refugio en Inglaterra.

Ese mismo día fué proclamado en todo el país el Gobierno republicano.

Desde ese día también el Portugal ha emprendido una notable ascención hacia el progreso; aún cuando su política ha sido algo turbulenta e incierta, tal vez por el mismo estado de organización republicana, el Gobierno del nuevo régimen ha llevado a cabo una reorganización casi cimpleta de los servicios que la dinastía de los Braganza mantenía en un sistema de privilegios e injusticias.

Portugal, aunque país de corta extensión territorial y en consecuencia, de escasa población, es de antigua y noble historia, y de relativa riqueza.

Formó parte de las antiguas Hispanias Galaicas y Lusitana, y su nombre de Portugal data, según los documentos, del año 1069. A la caída del imperio romano de Occidente se dividió Portugal entre los reinos suevos y visigodos. En el siglo VIII fueron invadidas ambas parte por los árabes, y en los IX y X predominaron también los reyes de Asturias, después de León, siguiendo Portugal las vicisitudes de la península con diferentes faces de independencia parcial y total, hasta el año 1143, en que las "Cortes de "Lamego", formadas por el clero, la nobleza y los diputados, proclamaron

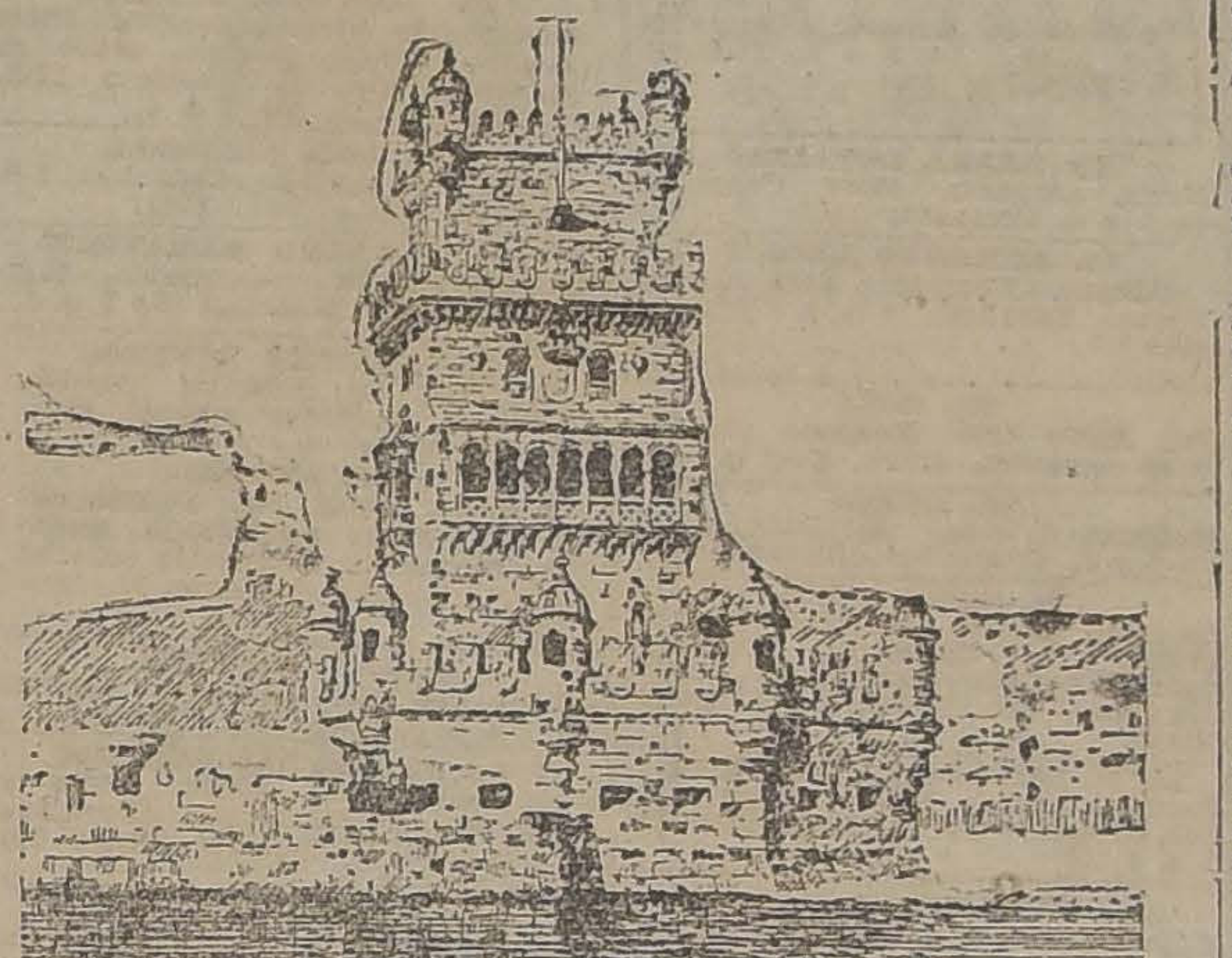

Torre de Belén

la independencia de Portugal, declarándolo reino hereditario, y siendo su primer rey Alfonso Enrique.

Este, como los sucesores, sostuvo no pocas luchas internas y externas, que causaron ingentes perjuicios al Portugal.

El Rey Dionisio fundó la primera Universidad portuguesa, en Lisboa, en 1279, estableciendo como idioma oficial el portugués, y protegiendo la navegación que tantos días de gloria había de dar a los portugueses. Sus navegantes Díaz, Gama, Cabral, etc., descubrieron las costas occidental y oriental y el nuevo camino hacia la India y el Brasil; los Almeidas y Alburquerques fundaron en Asia y Africa, un vasto dominio que pronto se extendió al Brasil, dando así Portugal a su comercio inmenso desarrollo.

Otros portugueses, Gil, Vicente, Camoens, Barros y Osorio, y otros, dieron a Portugal gran parte de su gloria literaria del siglo XVI.

Los portugueses fueron los primeros que fundaron factorías en la costa del Brasil, cuyo país el Rey Juan III lo dividió en 12 capitanías, inaugurando la capital de entonces, Bahía, en 1549, y la actual, (desde 1763) Río de Janeiro en 1567.

En 1808, cuando la invasión francesa en Portugal, Juan VI vino al Brasil con su familia, y residió en Río de Janeiro hasta 1821, dando al Brasil, en 1815, el título de "reino". Al regresar al Portugal dejó como regente a su hijo Pedro, a quien los brasileños proclamaron Emperador en 1822, con independencia de Portugal.

El territorio actual de Portugal en la península mide 91,943 kilómetros cuadrados con una población calculada bajo la base del último censo y de los datos demográficos posteriores, de cerca de siete millones de habitantes.

Tiene colonias: la India portuguesa, de 3,806 kilómetros cuadrados y 604,000 habitantes; la de Macao, de 10 y 75,000; la de Cabo Verde, de 3,927 y 142,000; la de Guinea, de 36,125 y 820,000; la de Santo Tomás, de 943 y 68,000; la de Angola de 1.255,775 y 4 millones 200,000 y la de Mozambique, de 760,000 y 3.150,000.

Su comercio exterior vino obteniendo algún desarrollo, que decreció últimamente. Había alcanzado la exportación 88.000,000 de pesos oro y las importaciones la de 91.000,000, según los últimos datos oficiales que tenemos.

El Portugal es un país de gran porvenir; poblado por hombres de esfuerzo, por esos hombres que escribieron las más hermosas páginas en los comienzos de los tiempos modernos con sus magníficas hazañas de navegantes. puede llegar a ser una entidad respetable en la Europa occidental. Tiene ricas y extensas colonias poseedoras de productos de gran mercado que sabiamente explotadas pueden llevar al Portugal a una era de gran prosperidad.

En Chile hay una simpatía especial por el pueblo portugués. Es por esto que saludamos el día de hoy con cariño y regocijo y no podemos menos que hacer fervientes votos por el progreso de la joven República y por la felicidad del noble y esforzado pueblo portugués.

LA POESIA DEL PUEBL

Vengan aquí los héroes y los poetas de hoy: fijen en la memoria este Poema.

Se siente a veces, que estamos en las cumbres de una montaña: elevación, pureza de ambiente, el ancho soplo que toca las alturas, el vértigo y el frémito de los sublimes entusiasmos, todo afirma que nos acercamos a alguna gran verdad eterna, y entra en nosotros la orgullosa convicción de la propia grandeza. Todo cuanto puede hacer excelso a un poeta ahí está: es el relieve de la imagen directa, la violencia aguda de la expresión, la verbalización de estados de almas indefinidos, la exactitud del concepto, la delicadeza en la ironía y la amplitud en el vuelo; lo que vuelve, en fin, la forma clara, concisa, propia, la única capaz de definir cierta emoción o pensamiento. Ese mismo poder se revela en la excelencia de los afectos y elevación de los pensamientos: ¡qué profundidad y firmeza en el sentir, qué íntima y melindrosa delicadeza en los impulsos del alma, qué extraña conciencia de las más ocultas fuerzas del espíritu, qué instinto directo de la grandeza del Universo, de l inmensidad de la vida que pa y qué sublime intuición del m terio divino que nos rodea!

¡No! No es ciertamente la d mática violencia del español, es tampoco la elevación metafí ca que, a espacios, ilumina alg nos santos franceses, o el instin de la libertad, la comunicaci con la naturaleza, el poder im ginativo de la Germanía, o el al do denuedo de ciertos santos it lianos.

Pero nosotros tenemos una s guridad y una energía tan hond de amor, de tan cariñosa y tir da eqpresión y una tan alada a siedad de eternizarlo, como ni gún otro pueblo, Creamos tar bién un fondo sombrío a nuest espíritu, en que entra el rece de quien oprime contra el cor zón el objeto amado para defe derlo de la muerte, y la eleva melancolía del alma que comun ca secretamente con el Misterio.

(Del estudio crítico al "Canci nero Popular").

Jaime Cortesão,
(Portugués)

BODEGAS

ARRENDAMOS DEPARTAMENTOS CERRADOS

en nuestras espaciosas bogedas EX-DESVIO BESA, calle San Borja, con grandes facilidades para movilización de mercaderías y carguío de carros.

RECIBIMOS CARGA A BODEGAJE

Errázuriz, Simpson & Cía. Lda.

—::— HUERFANOS 1112 —::—

SUAVIDAD Y BRILLO

Se obtiene usando el Específico Boliviano Benguria. Curando las canas radicalmente y Calvicie, evitando grasas, aceites y caspas.

DR. R. BENGURIA B.— MONEDA 875.— CASILLA 3420.— SANTIAGO

CASA MUZARD

DESDE MAÑANA LUNES

Considerables Rebajas!

EN TODAS LAS

Novedades en General de

PRIMAVERA

PARA SEÑORAS, NIÑOS Y NIÑITAS

Primera Ocasión de nuestras reclamés de Octubre

LANA

Reciben órden

DE VENTA Y COMPRA POR CUENTA AJENA

ADOLFO LUCO BLANCO & Cía.

HUERFANOS 1168. — CASILLA 3570.

Dirección telegráfica: "ALUCO"

CRONICA LITERARIA

por ALONE

EUX HOM- S", NO- LA, POR ORGES DU- AMEL.— MERCVRE E FRAN- CE). Es la novela de la amistad. Dos hombres casados, de carácter distinto, uno de acción, otro de pensamiento, se encuentran, ntienden y traban amistad, an una sociedad íntima, se nican todos sus pensamien- duplican su existencia. Cada se siente más fuerte con la a del amigo, más alegre con egría del amigo. Como dice scritura de David y Jona- "conglutinati erant", se ha- hecho uno. Ellos lo sienten, reen. Nosotros, desde afuera, s la imperceptible raya divi- , hasta que un día la obra rte se quiebra, y los dos hom- se apartan, heridos y des- rtados. ¿Por qué? Porque diferentes, porque uno, el re de acción, lo consigue hasta estallar de dicha, y tro sólo recibe de la suerte s y más golpes; porque uno na sin querer y el otro no e ser dominado; porque uno ge, ayuda, manda, y el otro sa la protección, rechaza el lo, desobedece las órdenes. e sabe cuál sufre más. Los se doblegan al destino.

rprende como la luminosa a del estilo y la perspicacia análisis logran mantener el és de la novela, sin ninguno os resortes ordinarios, sin go de intriga amorosa, con as tal cual esbozo de perso- de segundo orden.

a vez más, la única condi- de vida de un libro es... la , es decir, un misterio. El te- no importa nada.

A PETITE EUR DE OTT", POR DRE LICH- ENBERGER (PLON). Dos personajes dominan majestuosamente: Trott, que tiene seis años, y su hermanita, que nace en la pri- página y no alcanza a en- doce meses en la última... inan grave, despóticamente, o en su casa. Papá, mamá, hou, los demás parecen som- pálidas en torno a ellos, as- de luz refleja. Todo parte de t, todo vuelve a Trott como fuente natural.

-Trott —le pregunta un día madre— ¿te gustaría tener un manito?

rott reflexiona. El es el cen- del mundo.

-No, gracias, —responde cuando ha terminado de pensar—. Ya que me quieres dar un gusto, querría mejor una tortuga viva. Porque a un hermanito, tu comprendes, tendría que prestarle mis juguetes y me los quebraría.

Por un prodigio de flexibilidad espiritual, el autor ha mirado el mundo con los ojos cándidos de la infancia y ha vuelto a descubrirlo paso por paso. Es un universo encantado, una tierra que acaba de salir de manos del Creador. El paraíso terrenal se repite en cada nuevo sér, y cada hombre es un compendio del eterno drama humano, idilio, comedia, tragedia.

Estilo delicioso, a veces demasiado delicioso.

"LETTRES A L'AMAZONE", POR REMY DE GOURMONT (MERCURE). "Son cartas y no tratados —declara el autor en el prefacio—. Se habla en ellas de todo y aún de nada. Los temas se entremezclan como las yerbas de una pradera". Agregaríamos que florecen como un jardín y se levantan como un bosque.

El amor a la Amazona sirve de pretexto, a veces de estorbo. ¿Qué hace ahí esa mujer grande y fría, a la que es necesario dirigir un cumplimiento al final de cada carta? El amor de los pensadores tiene casi siempre un aspecto antipático, una especie de vejez; y Remy de Gourmont era sobre todo un pensador, uno de los más prodigiosos poetas del cerebro. Siente las ideas generales y las viste de trajes espléndidos. La mujer resulta a su lado un poco desnuda y groseramente sensual. Dejémosla.

Y entresaquemos algunas de sus observaciones. He aquí, desde luego, esta fina manera de comprender el placer de los libros:

"Montesquieu, hombre de ingenio, de excesivo ingenio, decía que nunca había experimentado un pesar que una hora de lectura no disipara. Yo creo, por el contrario, que la lectura refuerza el dolor, lo prolonga y simplifica, comunicándole ese carácter de profunda melancolía que lo hace un compañero digno de nosotros. ¿Quién consentiría en separarse de tan buen dolor y verlo disiparse como el humo?

Se siente aquí al hombre que ha vivido, por fuerza, en la ciudad de los libros y ha acabado por complacerse en su tormento. Como se sabe, Remy de Gourmont padeció de una enfermedad al rostro que le impedía casi por completo los placeres de la sociedad y aún salir a la calle.

Una confesión espontánea:

"¡Ah! cómo se ve que tengo el corazón seco! ¿Pasaría de otra manera tiempo analizando lo que sería tan sencillo practicar? Nietzche llamó terriblemente a Jorge Sand "vaca de escribir". Yo soy el "oso que escribe... Sí, un oso que gruño cuando se le molesta; pero también me gusta subirme a los árboles y ver danzar a los hombres..."

Tornamos aquí a encontrar al espectador de la vida, al hombre de verdad y sentimos la sinceridad del acento y la flecha del dolor oculto.

El escepticismo, término de todo análisis intelectual, lo roe y estraga, lo hace renegar a veces de sí mismo y de todo:

"No hay ciencia del amor, no hay sino una serie de hechos particulares que se relacionan por lo que tienen de más genérico y banal. En consecuencia, no hay ciencia del hombre ni de la mujer. Vivimos en lo desconocido y en lo ilusorio. Aún al querer analizarnos a nosotros mismos nos equivocamos; juzgamos nuestras tendencias pretéritas con nuestro espíritu de hoy, que ya no es el de ayer, y actos y juicios no coinciden. ¡Cuánto más sabio sería vivir, simplemente vivir! Pero el pensamiento duplica y decuplica la existencia..."

Es un oso en su jaula, un oso magnífico que mira el universo a través de los barrotes.

El sentimiento de la profunda e irremediable soledad humana rompe en una serie de reflexiones desesperadas, dentro de su filosófica lucidez y de una serenidad aparente, en la carta que lleva el título de "Soi-Méme":

"¿No es verdad que sólo existimos verdaderamente en los ojos que nos aman? Pero en esos ojos, lo que vemos tan clara y deliciosamente, como en un espejo, es nuestra propia imagen, transformada y embellecida por el amor. De modo que cuando creemos amar a otro sér, es a nosotros mismos a quien amamos. Y como ese otro sér sufre la misma ilusión, los amantes, creyendo entregarse, creyendo poseerse, no hacen sino darse mútuamente a su propio egoísmo. Proclamemos esa verdad desconocida de que no amamos sino a nosotros mismos, que no amamos sino la idea que nos formamos de nosotros mismos vistos por el sér que deseamos. ¿Quiere Ud. palabras más directas aún? On ne couche jamais qu'avec soi-méme..."

Se diría un herido que escarba su llaga, la mira, se complace voluptuosamente en el dolor, trata de no temerle, lo hace universal para tener siquiera el consuelo de sufrir en vasta compañía. Si este dolor es una fatalidad humana, si nos lo impone el destino ciego, si no hay salida, si lo padecen todos por igual, unos sabiéndolo, otros sin saberlo, ¿por qué nos desesperaríamos? ¿Para qué? Ansiamos algo sólido, algo eterno: ahí está el pesar irremediable, la soledad total, el sepulcro vivo que nos sigue.

Hombre de ciencia, Gourmont examina esta fórmula con ojo de naturalista:

"Tal vez sea la base psíquica del amor esta renovación de sí mismo por el amante. No nos reconocemos bien sino ahí, en esos ojos que nos desean, porque no podemos conocernos directamente. El vacío de la conciencia no es un espejo mejor que la palma de la mano. Pero los ojos ¡qué espejo! Y para que su imagen le plazca ¡cómo sabe el amante adornarla y hacerla grata a los ojos en que la deposita! No hablo de la simple imagen física, de la imagen aparente, sino de la otra más rica y total que comprende nuestros gestos y nuestras palabras, nuestras sonrisas y nuestras intenciones, nuestras miradas y nuestros ensueños, de esa imagen móvil cuyos minutos no se asemejan..."

Una nueva teoría del amor surge de este punto de vista y las viejas palabras que los enamorados cambian, creyéndolas nuevas, adquieren distinto significado, revelan su espantoso egoísmo fundamental.

"Sucede con las mujeres como con los paisajes: los más bellos son los que aun desconocemos... Cuando se conocen pocos, causan impresión profunda; pero su variedad acaba por confundirse en una tonalidad media, fatigosa como el vacío. Parece que se les hubiera visto siempre. Es la frase de los comienzos del amor, la que señala a la vez el punto supremo y el principio del período descendente:

"—Me parece que hace tanto, tanto tiempo que nos amamos!

"—A mí ma parece que ha sido desde siempre ...

"—Sí, siempre!

"¡Los desdichados! Cayeron los velos e inocentemente, contemplan su propia imagen, de la que luego se cansarán, porque se conocen demasiado y no es eso lo que buscan..."

¿Y ésta singular condición de la fidelidad sentimental?

"Para amar con constancia es preciso amarse a sí mismo y tener motivos para amarse. El egoísmo es una tierra espléndida donde el amor prospera sólidamente..."

Verdad tan desoladora como indiscutible.

La carta termina con un elogio franco del egoísmo:

"Es necesario ser muy egoísta para ser bueno y muy egoísta para ser sensible. De todos los deberes intelectuales, me parece éste el primero, el que los comprende todos y el que exige, acaso, mayor inteligencia para practicarlo bien. Por eso los hombres, aun los más egoístas, lo usan tan mal. Por tanto, no siendo nada, siendo nefasto aun sin la inteligencia, pondremos a la inteligencia por encima de todo, a la inteligencia **que es probablemente la forma suprema del amor...**"

Hemos subrayado la última línea, porque coincide exactamente con un pensamiento que hemos tenido muchas veces y que sería largo desarrollar. En ideas, como en amor, no amamos sino nuestra propia imagen.

Este hábito, este vicio de análisis interno, este continuo repliegue sobre la conciencia, en medio de las imágenes del mundo, hicieron singularmente apto a Remy de Gourmont para comprender los fenómenos religiosos y su secreto significado. Siempre que habla de la religión y de los místicos su palabra adquiere una resonancia más vigorosa y una penetración más aguda; y no en vano vestía en su casa una especie de sotana episcopal o cardenalicia. Monje contra su voluntad, monástico y volteriano, tocado por el demonio de la ciencia profana, conoce todos los misterios del santuario e interpreta los ritos. Sabe que del amor viene todo y que todo va hacia el amor.

"El amor... es una religión, la única que se puede confesar, la única que complace a los espíritus delicados. Quiero decir el amor humano en todas sus formas, aun y talvez principalmente, las que los imbéciles llaman groseras o anormales, las formas sensuales, las formas místicas, todas las simpatías profundas y exclusivistas, sea cual fuere su nombre, que nos dan la sensación y el deseo de vivir en otro sér, tanto o más que en nuestro propio sér.

"Los que han investigado la esencia de las religiones y querido definirlas en algunas palabras dicen que implica un sentimiento de dependencia respecto de una voluntad esparcida en el universo, de una voluntad que el hombre trata de adivinar; lo que le induce a una serie de prácticas misteriosas, rituales o espontáneas, para conformar a ella su existencia...".

Tenemos la base del doble problema. Veamos su dsarrollo:

"Sé que nunca haré entender a la masa que no hay diferencia esencial entre la plegaria a un Dios invisible y la plegaria a un sér que se ve, que se toca, del cual se esperan satisfacciones concretas; pero no me preocupo de convencer sino a los que ya participan obscuramente de mis ideas. Desde luego, no es cierto que la plegaria del amante a la amada pida sólo cosas precisas y concretas. Le pide también la dicha, es decir, el infinito. Y nada hay menos preciso. No otra cosa se le pide a Dios.

"Lejos de ser el amor el que imita los movimientos religiosos, es la religión la que ha imitado al amor, la que ha tomado de él sus ritos y su misticismo. Leed a Santa Teresa: ¿cuál de sus frases no podría aplicarse, exactamente, al amor humano? Bossuet, hablando de la presencia real en la eucaristía, dice: En los transportes del amor humano ¿quién no sabe que los amantes se muerden, se devoran, que desearían incorporarse el uno al otro, de todas las maneras, y comerse hasta con los dientes, para nutrirse, para unirse, para vivir el uno del otro y en el otro?".

No vemos más allá en análisis sentimental. Y no deja de ser curioso que, en la cúspide, la palabra de Remy de Gourmont se junte al grito del águila de Meaux...

NIÑERIAS" NO- LAS POR JO- M. DE ACOS- (MADRID). Historias de niños y niñas. La imera "El Niño eloso" cuenta un caso parecido al "Niño que enloqueció de amor", de Eduardo Barrios; pero le quita todo el encanto de poema la triste personalidad de Jaimín, epiléptico y contrahecho, un atado de miseria fisiológica.

"Aunque Jaimín contaba cerca de quince años, escasamente representaba doce; tan desmedrado y canijo le tenía aquella dichosa dolencia, la epilepsia, que como triste herencia de varias generaciones de neuropáticos y alcohólicos, recibiera al nacer. Y eso que los ataques epilépticos no eran de grande intensidad ni muy frecuentes, sino bastante espaciados. Era hijo único, y doña Mariana, la madre, tenía puestos todos sus sentidos y todas sus ilusiones en aquella pobre flor de estufa. ¡Así estaba el chico de consentido y caprichoso! ¡Y así se había vuelto de raro y tozudo!"

Un estilo indiferente, claro, un tono desembarazado, caracteres de una pieza.... Muchas niñerías.

LA REVISTA CHILENA". Acaba de publicar un número por muchos capítulos excepcional. Trae 250 páginas y trabajos firmados por D. Angel C. Espejo, D. Francisco Zapata Lillo, don Carlos Charlín Correa, D. Gmo. Muñoz Medina, don Fanor Velasco (el padre), don Carlos Bolzard, don Rafael Sotomayor (correspondencia con el Presidente Pinto), don Fernando G. Oldini, D. Pedro Prado, D. Cárlos Préndez Saldías, D. Isidoro Ruiz Moreno, D. Moisés Poblete Troncoso, D. Santiago Marín Vicuña, D. Ramón A. Laval.

Llaman la atención una serie de artículos sobre revoluciones; el número pertenece a la entrega de de Marzo y Abril últimos.

Hablando de Camilo Henríquez y la prensa, el señor Espejo dice: "La libertad de la prensa es un derecho imprescriptible, inalienable e inviolable. Oíd bien periodistas de Chile, imprescriptible, inalienable e inviolable". Atacando al dictador de Italia, Oldini tiene frases de fuego contra la tiranía y el capitalismo, que considera condenado a muerte. Y en los papeles del señor Velasco, hay datos muy curiosos sobre 1891...

"Alone"

LIBROS

EN VENTA EN NUESTRO DEPARTAMENTO LIBRERIA, 2.o PISO

EL BESO EN LA HERIDA. Eduardo Marquina . . . . . . $ 5.95
SANIN M. Artschabchel . . . . $ 16.60
LA REBELDE. Marcela Tymaire . . . . $ 6.60
LA TERCERA JUVENTUD DE MADAMA ENDRINA. Pierre Loti . . . . $ 6.60
CORAZON CIEGO. G. Martínez Sierra . . $ 8.90
OBRAS DE JOSE INGENIEROS . . . . $ 4.95

COLECCION MADRID
Las mejores obras.
Los mejores autores
EL VOLUMEN $ 2.45

Gath y Chaves

Restaurant Cerro Santa Lucía

Quien desee almorzar, comer tranquilo, respirar aire puro, visite el Restaurant del Cerro Santa Lucía, y quedará convencido de los precios que son más bajos que los del centro.

Ruego a los señores pasen a visitar dicho local, y encontrarán el mejor panorama de Chile.

Todas las noches hay orquesta de 8 a 11 P. M. Baile. La entrada no se paga.

ALMUERZO O COMIDA: CUBIERTO $ 5

NOTA: Se arrienda el salón para fiestas sociales

Las Leyes de Carácter Social

QUE HA PUBLICADO "LA NACION"

"LA NACION" ha publicado en esta semana las leyes más importantes promulgadas por el Gobierno en los últimos días, y que son aquellas que se refieren a las relaciones entre el capital y el trabajo.

Todo chileno debe conocer estas leyes: industriales, comerciantes, empleados y obreros, necesitarán a cada momento recurrir a sus disposiciones. Es conveniente, por lo tanto, procurar su más amplia difusión.

Con este objeto, "LA NACION" editará en un folleto que será entregado al público a precio de costo el LUNES DE LA PROXIMA SEMANA, las siguientes leyes:

La que modifica la de Accidentes del Trabajo.
La que regula las relaciones del contrato entre patrones y asalariados que no sean obreros;
La que declara obligatorio el Seguro de Enfermedades, Invalidez y Accidentes del Trabajo;
La que establece el Contrato de Trabajo;
La referente a la organización del Sindicato Industrial; y
Decreto-ley que prohibe el trabajo nocturno en las panaderías.

ALCANTARILLADO
AGUA POTABLE
VENTILACION
CALEFACCION
LABORATORIOS
PIEZAS DE BAÑO
—— ETC. ETC. ——

PARA CUALQUIERA DE ESTAS INSTALACIONES, DIRIJASE A LOS TECNICOS ESPECIALISTAS:

SANTIAGO WEBB & Co.

CASILLA 1767.— ESTADO 156-170.—TEL. INGLES 3176-3177

SEÑORES HACENDADOS

Acabamos de recibir una nueva partida de las famosas Máquinas MASSEY-HARRIS

SEGADORAS DE PASTO
RASTRILLOS
EGADO AS DE TRIGO
ENSILADORAS

Picadoras "CROWLEY" N.o 12 para pasto

Consúltenos precios

WILLIAMSON & Compañia

Bandera esquina Catedral

¡QUÉ RICO..! CIGARRILLOS
HABANITOS

60¢

Sólo pagará Ud. mensualmente
para juntar en corto plazo a sus hijos, un capital con sus intereses
AHORA MISMO
sin ningún compromiso solicite datos a
"LA ANGLO AMERICANA"
COMPAÑIA INTERNACIONAL DE CREDITOS.— CASILLA 3560
—— VALPARAISO ——
o al señor
O. MARTIN E HIJO
Casilla 1860.— San Pablo 1265.— Santiago
——AGENTE GENERAL——

Viña San Pedro
J. G. CORREA ALBANO

ES EL VINO MAS AGRADABLE

Baños Enlozados
De las afamadas marcas:
"DOULTON"
"CIMBRIA"
"SPLENDID"
Con pequeñas averías, desde $ 345 c|u.
REALIZAMOS
DIAZ Hnos.
ESTADO 121 —:— CASILLA 4000

BEBA UD. LOS VINOS
URMENETA LIMACHE
AGENCIA GENERAL
Santiago. Pasaje Matte 24. Casilla 2489.

VINO "URMENETA"
LIMACHE
CHILE
AGUIRRE H.

AVENIDA
ECUADOR 3818
CASILLA 4693
CORREO 2
Teléfono Inglés 185
REPRESENTANTE, Sr.
HORACIO SANHUEZA VALDES

ACEITE LINAZA INGLES
AGUARRAS "ARBOLITO"
Pinturas, Barnices, Esmaltes
PRECIO BAJO
MERCERIA MATAS
Casa fundada en 1885.
DELICIAS N.o 2789 — (PORTAL EDWARDS).

MAÑANA

LUNES

INICIAMOS

NUESTRA SENSACIONAL VENTA EXTRAORDINARIA

LOS PRECIOS increibles que ahora ofrecemos nunca fueron ni lo serán MAS VENTAJOSOS

SECCION BLANCO

FUNDAS en buen lienzo con dobladillo calado, c|u.	$ 1.90
SABANAS de crea, buena clase, tamaño para una plaza, c|u.	$ 7.80
SABANAS de crea, granito, clase especial, con ancho dobladillo y pespunte calado, tamaño para plaza y media, c|u.	$ 14.90
SABANAS de crea en medio hilo, deshiladas a mano, tamaño 200x300, c|u.	$ 42.50
CREA buena clase, ancho 1.40, el metro a	$ 3.40
CREA tejido liso, clase extra, tipo réclame, buen ancho, el metro a	$ 4.90
CREA extra fina, calidad insuperable, ancho 2 m. a $ 8.50, y de 1.80, a	$ 7.50
COLCHAS blancas, tejido tricot, tamaño para una plaza, c|u.	$ 14.50
COLCHAS blancas, con flecos mejor calidad, tamaño para una plaza, c|u.	$ 19.50
COLCHAS blancas nido de abeja, tamaño para plaza y media, c|u.	$ 26.40
COLCHAS de color tejido tricot, tamaño para una y media plaza, c|u.	$ 23.90
TOALLAS en granité italiano, buen tamaño, c|u.	$ 4.50
GENERO felpudo especial para toallas, el metro a	$ 4.50
GENERO de felpa Osman doble ancho, especial para sábanas de baño, el metro	$ 16.50
SALIDAS de baño para señoritas, en felpa Osman, diversidad de colores, c|u.	$ 48.00
COTI Belga listado, doble ancho, el metro a	$ 5.60
COTI Francés, adamascado, calidad extra, colores cielo, rosa oro, salmón y plomo, el metro a	$ 6.50

He aquí una idea de la magnitud de esta oferta

SECCION SANITARIOS

BAÑOS Ingleses de fierro enlozados, clase superior, con llaves para agua caliente y fría y demás accesorios de bronce niquelado, c|u.	$ 450.00
BAÑOS de fierro galvanizado, tipo americano, tamaño de 180 cm. de largo, a	$ 95.00
EXCUSADOS completos, con taza blanca, estanque reglamentario de 18 litros, tapa barnizada y todos sus demás accesorios, c|u. a	$ 125.00
LAVATORIOS murales de loza Inglesa, con llaves para agua caliente y fría, consola desagüe y demás accesorios de bronce niquelado, desde	$ 98.00
LAVATORIOS de pedestal loza Inglesa, con llaves para agua caliente y fría, desagüe y demás accesorios de bronce niquelado, c|u.	$ 260.00
CALENTADORES a gas, cobrizados "ASKANIA", garantidos, c|u.	$ 225.00
VARIOS: Lluvias para baños, esponjeras, pañeras, espejos, jaboneras, pisos de corcho y felpa, etc.	

SECCION CATRES DE BRONCE

CATRES DE BRONCE, modelos curvados, tamaño para una plaza, a $ 215.00 y	$ 190.00
CATRES DE BRONCE, la misma calidad de los anteriores, más gruesos, tamaño para plaza y media, a $ 275.00, y de una plaza a	$ 255.00

COCHECITOS PARA GUAGUAS

COCHECITOS cuna, de fabricación Inglesa, para guaguas en distintos estilos y modelos; desde	$ 275.00
COCHECITOS plegables, de procedencia Inglesa, de paseo, para guaguas, desde	$ 190.00

SECCION TAPICERIA

CRETONAS Inglesas, preciosos coloridos, especiales para tapices y cortinados, a $ 4.90, el metro a $ 4.25 y	$ 2.90
BRIN Suizo, especial para visillos, con guardas de colores, artículo lavable, ancho 0.90, el metro, a	$ 2.90
CARPETAS Florentinas, en tejido Rep, variedad de estilos, tamaño 130x130, c|u.	$ 24.50
CARPETAS de Llute, lindos dibujos y coloridos, con hermosos centros y camino de mesa, tamaño 180 por 400, a $ 110.00, tamaño 180x350, a $ 100. de 180x300 a $ 90.00, de 180x250 a $ 75.00, y 180x180, a	$ 50.00
CARPETAS de paño, con centros y guardas bordadas, colores: azul, granate, verde, tamaño 180 por 350, a $ 115.00; de 180x300, a $ 100.00; de 180x250, a $ 85.00, y 180x180, a	$ 65.00
PISOS DE ALFOMBRA en tripe de lana cortado, tamaño 70x140, saldo de colores, c|u.	$ 21.80

SECCION MANTELERIA

SERVILLETAS para té en granité medio hilo, con guarda calada, c|u.	$ 1.50
SERVILLETAS de damasco italiano, tamaño 60x60, tipo réclame, c|u.	$ 2.00
GRANITE buena calidad, especial para servilletas, ancho 0.70, el metro a	$ 4.80
GRANITE clase extra, medio hilo, ancho 1.70, el metro a	$ 14.80
GRANITE de puro hilo garantido, ancho 2 m., a $ 32.50, y de 1.70 a	$ 22.25
DAMASCO Italiano, calidad superior, ancho 1.60, el metro a	$ 13.25
DAMASCO para manteles de puro hilo, ancho 1.96, el metro a	$ 21.80
JUEGOS DE TE en granité medio hilo, compuesto de un mantel, tamaño 1.70x170, y seis servilletas bordadas a mano en preciosos colores, artículo inalterable, el juego	$ 65.00
JUEGOS DE MESA en granité de medio hilo, compuesto de un mantel y doce servilletas bordados a mano, en color y blanco, el juego	$ 225.00

Teléfono Inglés
2817
Casilla
3224

GRANDES ALMACENES ALAMEDA
DE LA
FABRICA DE CATRES

esquina
Av. España

Sombreros y trajes de Primavera

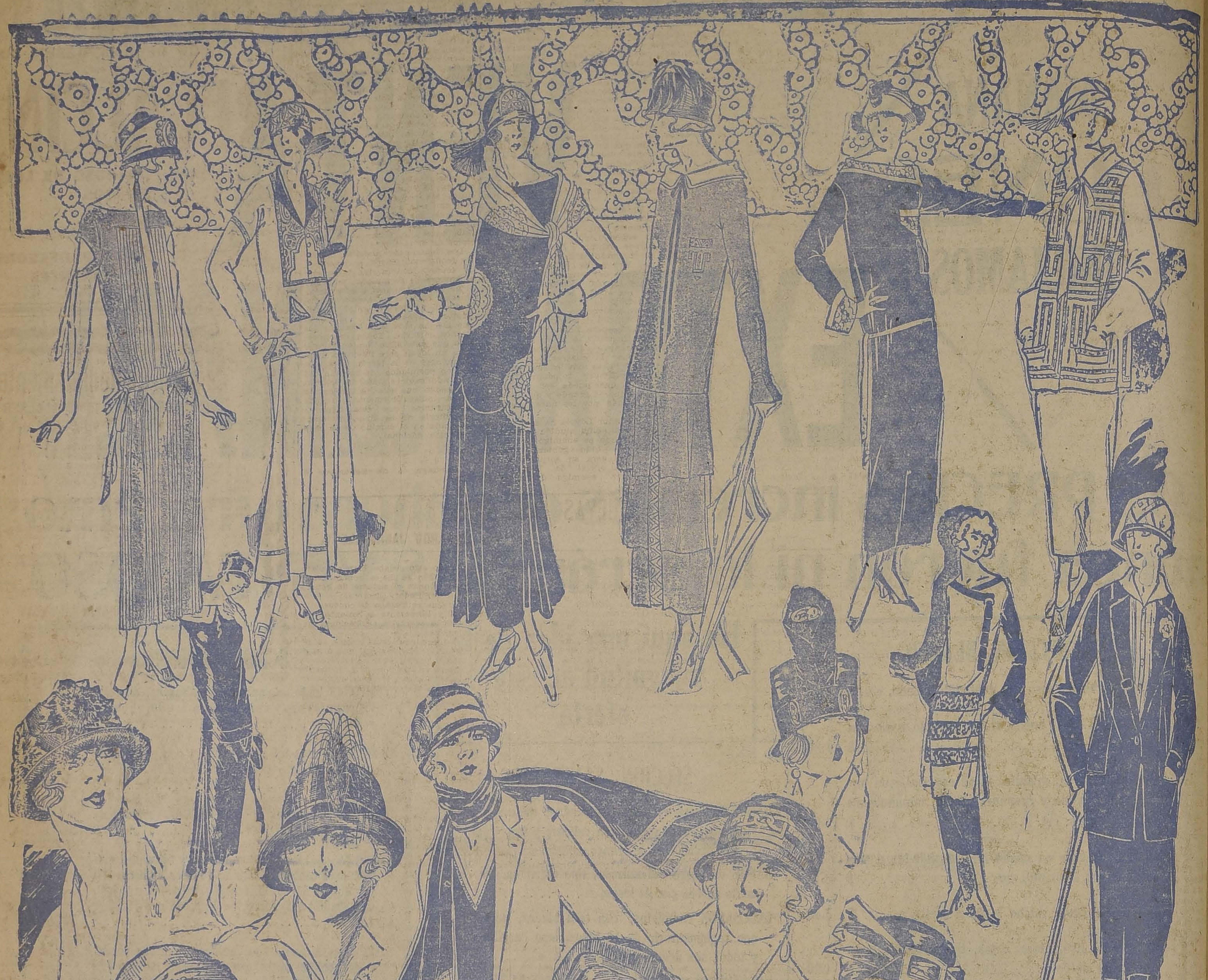

La llegada de la Primavera no ha traído alteraciones sustanciales en la moda En esta página presentamos a nuestras lectoras un verdadero resumen de la nuevas formas en trajes y sombreros; nos parece inútil entrar en el detalle de cada figurín; el conocimiento y la inteligencia de la lectora sabe a qué atenerse re pecto de cada modelo. Se advierte en los trajes la indecisión de la falda corta o larga; pero predomina la misma línea, la misma silueta del año anterior. En los so breros, la anarquía es absoluta: se usa tanto el colero como la capelina, el trotteur airoso como la encantadora ruche. De todo hay en esta página revuelta que resu todas las orientaciones del momento. Sería inútil buscar formas determinadas; en la moda como en todas las cosas humanas actuales, la tendencia es dispersa rebelde; se busca cada cual lo que viene a su figura, cuidando solamente no incurrir en la nota estridente o en la extravagancia. La elegancia está basada en la senc llez y el buen gusto, y la moda, por cierto, no es siempre esto; así lo va comprendiendo, por fin, la mujer, y si bien es cierto que sigue las tendencias, multiplica a antojo los aspectos y formas dentro de un mismo estilo.

LA NACION

Santiago, 5 de Octubre de 1924

LA ACCION DE UNA CONSTITUYENTE

A riesgo de aparecer discurriendo con fatigosa insistencia acerca de ideas primas, deseamos volver hoy sobre el interés que para la normalidad de la situación tiene no dejar de mano la reforma constitucional en toda la amplitud que las necesidades del país requieran. Sentimos, por lo demás, que nuestra actitud responde a una aspiración que es en estos momentos para la opinión pública una idea fija, una preocupación persistente y fundamental, que sería inconveniente contrariar.

En nuestro editorial de ayer recordábamos que en los primeros días del movimiento militar se hablaba de dictar una constitución nueva, y que hoy en algunos círculos se ha evolucionado sobre este particular hasta el extremo de declarar la conveniencia de que nada se haga por ahora, y que todo se deje entregado a las inciertas eventualidades y trámites de las legislaturas del porvenir.

Por nuestra parte hemos manifestado la necesidad de revisar la Constitución y reformarla en todos aquellos puntos en que se reconozca preciso acordarla a las exigencias actuales de nuestro desenvolvimiento social y político y las eventualidades de conflictos que hoy se producen sin medio de solución regular.

Tarea delicada, trascendente, pero no de insuperables dificultades. Hay ciertas materias que son comunes a todas las Constituciones del mundo: tales son las declaraciones de principios, las garantías de las libertades públicas y el reconocimiento de los derechos fundamentales del Estado. Cualquiera que sea la norma que se adopte, difícilmente podría decirse otra cosa que lo que aparece estampado al respecto en nuestra vieja y respetable Carta Fundamental.

Hay además otras materias que, siendo peculiares a nuestro país, no han dado lugar a dificultades, y seguramente serán mantenidas en la misma forma que se hallan actualmente o con modificaciones de poca importancia.

Pero existen en cambio otras que han sido origen de conflictos y discrepancias profundas y prolongadas, o son objeto de aspiraciones de reforma que han sido manifestadas más de una vez, y figuran entre las declaraciones doctrinarias de partidos políticos fuertemente representativos.

Lo que cumple entonces es realizar la obra de previsión amplia, de largas vistas, para reparar los defectos perceptibles en la actualidad y para prever las futuras eventualidades de conflictos análogos.

El desarrollo de la cultura y la vertiginosa difusión de las ideas que caracteriza la presente era de la democracia, pueden hacer envejecer con mayor prisa que antes muchas regulaciones constitucionales a las que sería prudente imprimir una mayor flexibilidad. Sería inútil pretender apartar de la vista este panorama, que es el que ofrecen los fenómenos que diariamente se nos hacen sentir en la vida moderna.

Creemos, de consiguiente, que lo indicado en estas circunstancias es proceder a un estudio reposado y concienzudo, pero inmediato, de una Asamblea Constituyente, a la cual le sometería el Gobierno las reformas que considerare convenientes. El proyecto sólo sería por cierto la base del funcionamiento de la Asamblea, sin perjuicio de las facultades propias que toda corporación deliberante tiene para ampliar o reducir los puntos de reforma que se confíen a su consideración.

Dentro de este orden de ideas, se comprende que la Asamblea tendrá que efectuar una revisión completa de nuestro estatuto orgánico; mas estamos ciertos de que aun gozando del amplio margen de atribuciones de que debe estar investida, sin esfuerzo se llegará a la determinación precisa de los puntos más útiles de reforma y los de más fácil aceptación ante el concepto público.

De ninguna manera sería aceptable una Asamblea de facultades restringidas, sin otra misión que decir sí o no acerca de las proposiciones del Ejecutivo. La práctica ha demostrado que la amplitud de atribuciones de un cuerpo deliberante facilita el acuerdo y la resolución eficaz de las cuestiones que le son sometidas, y en tan solemne y decisiva ocasión como la revisión de la Carta Fundamental, el acuerdo y la eficacia interesan al país por encima de todo.

Comprendemos la gravedad de la tarea que a estos respectos pesa sobre el Gobierno, pero a nuestro juicio es necesario afrontarla con claridad y decisión, buscando si es necesario el concurso amplio de la opinión ilustrada del país. Porque en todo movimiento en que las circunstancias obligan a quebrantar los moldes constitucionales, el gran problema y la más grande dificultad se encuentra siempre en el inevitable y obligado regreso a la normalidad.

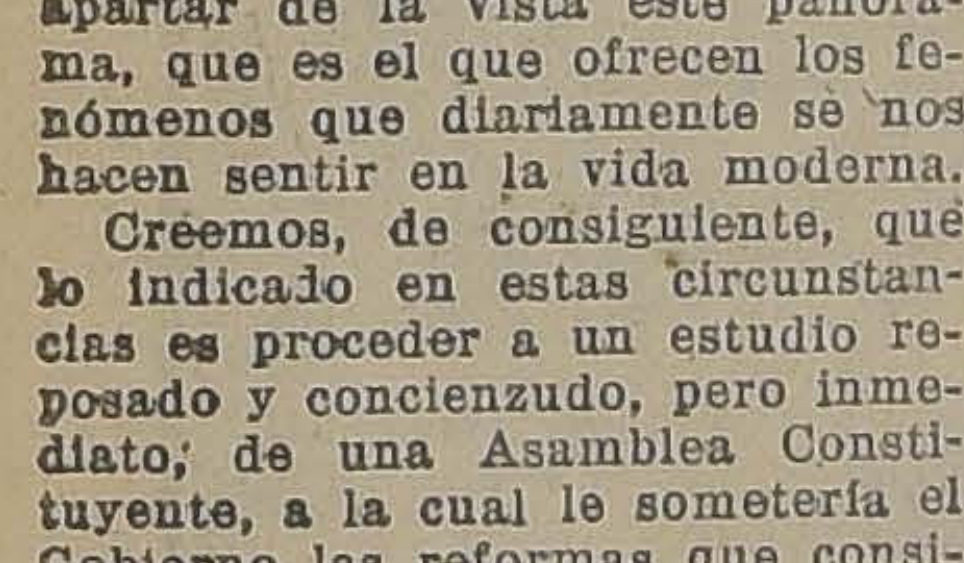

NUESTRA LEGACION EN FRANCIA

La Junta de Gobierno ha estimado conveniente aceptar la renuncia, que podríamos llamar de estilo, formulada por el señor don Armando Quezada Acharán, a su cargo de Ministro de Chile en Francia.

Es deber de justicia, por nuestra parte, y en la certeza de interpretar un vivo sentimiento público, hacer una cordial expresión de simpatía al distinguido ciudadano que por espacio de más de dos años ha sido el eficaz y prestigioso personero de nuestra nacionalidad ante la República francesa.

El señor Quezada Acharán, correspondiendo en amplia medida a los valiosos antecedentes de su vida pública, realizó en Europa una intensa, lucida y enaltecedora labor de diplomático y de internacionalista, así en el desempeño de su misión particular en Francia como en la Sociedad de las Naciones. La opinión pública considerará con pesar su alejamiento de esas tareas, a las que aplicó la plenitud de sus condiciones singularmente aptas para el ejercicio de la diplomacia en ambientes de tan señalada significación como el de París y Ginebra.

A través de las consideraciones que su saber y su destacada actuación le captaron en aquel medio, fué el nombre y el prestigio de Chile el que en último término concentraba la atención y el interés simpático de la opinión internacional que sigue las deliberaciones de las Asambleas de Ginebra.

Formulamos aún la esperanza de que la Junta de Gobierno, con justa apreciación de los singulares méritos del señor Quezada y estimando el efecto que esta determinación producirá sobre el sentimiento liberal del país habrá de reconsiderar tal acuerdo que hasta ahora no aparece apoyado en antecedente alguno definitivo que lo justifique.

LOS RELATORES Y LA REFORMA DEL ARANCEL JUDICIAL

El decreto-ley en que la Junta de Gobierno declaró de beneficio fiscal los derechos arancelarios que cobran los funcionarios auxiliares de la magistratura, corresponde a una necesidad de buen servicio y de conveniencia pública, y ya hemos expresado nuestro parecer en tal sentido. Hoy creemos de justicia volver sobre esta materia para señalar a la consideración del Gobierno un aspecto del problema que, acaso por equivocadas informaciones o por una falta de conocimiento cabal acerca de ciertos pormenores de la labor judicial, no quedó contemplado y resuelto en la disposición mencionada con arreglo al espíritu regularizador y justiciero que la informó.

Encontramos que al desviar hacia los recursos generales de la nación las sumas que el público paga en cumplimiento del arancel judicial, se generalizó excesivamente al atribuír una misma calidad a los derechos de los secretarios de juzgados y de los relatores de Cortes, dejando a estos últimos en una categoría, por lo que a su sueldo se refiere, inferior a la que hoy tienen al ser equiparados con los jueces de asiento de Corte.

A la vista está que la labor de unos y otros funcionarios es substancialmente distinta. El secretario realiza una labor llena sin duda de responsabilidad pero que por su esencia es una acción burocrática que en general se reduce a redactar breves providencias ordenadas por el tribunal y a refrendar las resoluciones del mismo. El relator cumple una misión más delicada, laboriosa y responsable. Es el suyo un trabajo intensamente intelectual: estudia las causas, compulsa, resume, informa. Es, como decía un antiguo y respetable magistrado, el juez del hecho: por su ojos el Tribunal ve la situació expuesta en cada causa.

Ahora bien, la remuneració fija que el relator tiene asignada no compensa el sacrificio, e esfuerzo y la responsabilidad qu tal labor representa. Esta desproporción la ha cubierto ma que bien, hasta ahora, el producto de los derechos arancelarios Gracias a esta entrada extraordinaria pueden nuestros tribunale contar con relatores idóneos, experimentados; la supresión d ella obligaría a estos funcionarios a buscar mejor destino en e ejercicio de la abogacía profesional, y la labor de las Cortes s resentiría inmediatamente de lo efectos de la instabilidad de lo relatores, que por regla genera vienen a llenar eficazmente su funciones sólo a los dos o má años de práctica en el ejercici del cargo. Porque si hay en l carrera judicial un funcionari que no se improvisa, es el relator.

Cabe, pues, dentro de las exigencias de la equidad y los intereses del servicio, realizar en e decreto-ley de que nos ocupamo cuya vigencia queda fijada par el 1.o de Enero de 1925, modificaciones conducentes a remedia la situación que él crea a los Relatores de Tribunales, y confia mos en que la Excma. Junta d Gobierno, así que se haga info mar a conciencia sobre la situa ción, sabrá reparar el defec anotado antes de que él alcan a hacer sentir sus influencias s bre la labor de la Justicia.

En realidad, como lo hemos i sinuado en otra ocasión, habr sido preferible no hacer una r forma de carácter aislado, si introducir modificaciones m sustanciales en nuestro mecan mo judicial ya bastante anticu do. Indicaremos a la ligera idea, por ejemplo, de converti los secretarios en funcionar sumariantes, simplificando la bor del juez que se concretarí

TEORIA Y PRACTICA por el mayor CARLOS SAEZ M.

A propósito de la contestación del señor Loyola

Después de leer el artículo del señor Pedro León Loyola, publicado en "La Nación" de hoy, he experimentado, hasta cierto punto, una sensación de alivio. En un tono reposado y con una franqueza que yo soy el primero en aplaudir, el señor Loyola explica el por qué de su actitud abiertamente hostil al movimiento militar, pero, al mismo tiempo, acepta implícitamente que los colegios del Estado deben ser para nosotros campo neutral: me felicito de ello.

Es incuestionable que nadie podría negar al señor Loyola el derecho a tener una opinión adversa al actual Gobierno, pero la opinión del señor Loyola, hombre que goza, con justicia, de gran prestigio entre los jóvenes universitarios, dista mucho de corresponder a una visión clara de la realidad en medio de la cual tenemos desgraciadamente que vivir. Por fortuna, en este caso me parece relativamente fácil de evitar el contagio mental.

Cree el señor Loyola que la opinión pública es contraria al movimiento militar. Si él se constituye en representante autorizado de esa opinión, es indudable que se encuentra en lo cierto; pero si es la prensa quien habla en su nombre, me permito observar que hasta este momento, de uno a otro extremo del país, ella aplaude lo que las instituciones armadas hicieron en un momento crítico de nuestra vida nacional.

Compara el señor Loyola la ley de dieta parlamentaria con la ley de sueldos para esas instituciones, despachada por el Congreso en las postrimerías de su funcionamiento. No comprendo cómo el señor Loyola puede incurrir en tal error. La ley de dieta parlamentaria era inmoral y anticonstitucional. La ley de sueldos a que alude, cuya necesidad había sido reconocida por el Congreso en más de una ocasión, no merece las mismas tachas. Por lo demás, sólo ha servido para beneficiar a la tropa, que vivía a ración de hambre, no a los oficiales, quienes, aunque atraviesan por una difícil situación económica, situación que no podría ser ventajosamente comparada con la de otros empleados públicos, han renunciado voluntariamente a todo aumento de sueldos mientras subsista la actual situación de penuria fiscal.

El error a que aludo es tanto más de lamentar cuanto que él envuelve una evidente injusticia. El señor Loyola pretende, según parece, exhibir a los militares como asaltadores de las arcas fiscales. Eso no es hidalgo, y yo, que no dudo del espíritu ecuánime del señor Loyola, creo que él reconocerá su error. Los oficiales de las instituciones armadas pueden haberse equivocado al emprender el movimiento iniciado el 5 de Setiembre, pero nadie tiene derecho para pensar que no han procedido inspirados en elevados ideales. Sostener lo contrario, atribuír a los militares móviles mezquinos, es empequeñecer injustamente una causa que puede ser combatida, pero que es grande y que debe ser respetada por los fines que persigue.

El señor Loyola ha aprovechado la publicación aludida para manifestar que es enemigo por principio de todo gobierno militar. Grande será su sorpresa al leer que yo, oficial de Ejército, soy también enemigo de semejante régimen de gobierno. Pero distingamos: todos sabemos que hay sustancias que matan o devuelven la vida, según la dosis y la oportunidad en que sean administradas. Si el régimen militar es malo en teoría, en la práctica, es decir, en ciertas circunstancias puede suceder lo contrario.

Es probable que el señor Loyola no admita esta conclusión. Acepta que el régimen militar ha sido impuesto entre nosotros por circunstancias ajenas a la voluntad individual, pero considera que se debe rebelar contra él en nombre de los dogmas a que rinde culto. Me recuerda el señor Loyola con esto a aquel General inglés que, según Macaulay, habría preferido mil veces perder una batalla antes que faltar a los principios de la táctica.

Los fenómenos sociales, como los fenómenos físicos, se producen de acuerdo con ciertas leyes que el hombre ha formulado, pero que él no podría imponer a su antojo. Fuerzas sociales en acción produjeron el movimiento del 5 de Setiembre, creando una situación que nos ha sido impuesta por los hechos mismos. Todos reconocemos que esta situación no constituye un ideal, pero mientras unos, en nombre de la teoría, de acuerdo con postulados que aceptan con una admirable rigidez de criterio, pretenden que ella es intolerable, otros, indiscutiblemente los más, considramos que esta situación transitoria no es sino una etapa obligada en el camino de la regeneración nacional.

C. S. M.

Santiago, 4 de Setiembre de 1924.

LAS NUEVAS ELECCIONES

por ARMANDO JARAMILLO V.

Los diarios de ayer dan la noticia, y hoy no se publica ningún desmentido autorizado, de que el Gobierno imperante llamará a elecciones al país sobre la base de la actual ley electoral, es decir, sobre la misma que estatuye las Juntas de Mayores Contribuyentes, para la inscripción de los ciudadanos y para la designación de las comisiones receptoras de sufragios.

Si este acuerdo fuere efectivo, queda palmariamente demostrado que el movimiento militar que en pocas horas arrasó con el sistema institucional del país no tiene la orientación ni los altos fines que sus dirigentes han proclamado.

Indudablemente que no todo el mecanismo de la ley electoral es malo; muchas de sus disposiciones podrían servir de fundamento a la nueva ley, evitándose así el Gobierno si desea volver pronto al país a la vida normal y constitucional a que tienen derecho los pueblos lib[illegible] un trabajo largo y engorroso.

A nuestro juicio, bastaría con cambiar en la inscripción extraordinaria que se proyecta, las famosas Juntas de Mayores Contribuyentes, causa originaria de infinitos abusos y de los llamados atropellos de Marzo, por comisiones de tres miembros, presididas por un militar o marino y dos vecinos caracterizados de la localidad pertenecientes a cada una de las grandes combinaciones de partidos en que se encuentra dividida la opinión nacional. Estas mismas comisiones dejarían designadas las mesas receptoras de sufragios y los locales de su funcionamiento, eligiendo para estos objetos las personas más adecuadas que figuren en el nuevo registro y los lugares apropiados para la seriedad del acto.

Manteniendo tal como están hoy las Juntas de Mayores Contribuyentes, queda en pie viva la fuente de los abusos y atropellos y caen por tierra las declaraciones hechas a este respecto por la Junta de Gobierno, la Junta Militar y el Secretario del Interior, señor Roldán.

Esas declaraciones son las siguientes: de la Junta de Gobierno en su decreto de disolución del Congreso, dictado en la madrugada del día 11 de Setiembre:

"Que en las presentes circunstancias se impone como necesidad imperiosa, la consulta a la voluntad popular; que, por otra parte es de pública notoriedad que las inscripciones de Noviembre próximo pasado y las elecciones verificadas en Marzo último se realizaron en forma que no se puede considerar que reflejaron la verdadera expresión de la voluntad popular, y de ello dan suficiente testimonio las resoluciones de la Comisión Revisora de Poderes";

"Que es el propósito decidido del Gobierno realizar esta Consulta de la voluntad popular de la nación tan pronto como pueda garantizarse el ejercicio del derecho de elegir, etc."

Declaración de la Junta Militar publicada en los diarios del 13 de Setiembre:

"Nuestra finalidad es convocar a una libre Asamblea Constituyente,, de la cual surja una Carta Fundamental que corresponda a las aspiraciones nacionales".

"Creada la nueva Constitución, ha de procederse a la elección de Poderes Públicos, sobre registros hechos por inscripción amplia y libre".

Declaración del Secretario del Interior, señor Roldán, publicada el 15 de Setiembre:

"Deseable sería llamar inmediatamente al país a expresar su voluntad en elecciones libres y correctas, desde que este es el procedimiento consagrado para que un régimen sea perfectamente regular ante propios y extraños. Pero ello no es posible en estos momentos, a causa de que deben ser resueltos previamente los problemas que suscita la necesaria reorganización y perfeccionamiento del poder electoral".

Todo esto dejaba bien en claro:

1.o Que se iba a reorganizar y perfeccionar el sistema de generación del Poder Electoral;

2.o Que se trataba de conocer amplia y libremente la voluntad popular o sean, las aspiraciones nacionales;

3.o Que, para estos efectos, se daría al Poder Electoral una organización realmente democrática y amplia con cabida para todos los elementos sociales que componen nuestra vida republicana.

Entretanto, el mantenimiento del sistema reconocidamente plutocrático de la ley electoral actual, entrega la generación de este Poder representativo como ninguno de los anhelos o aspiraciones de la masa de nuestros conciudadanos, a un grupo reducido de personas, las más adineradas, sin atender en su designación a otra cosa que la mayor o menor cantidad de dinero de que sean poseedoras.

Los reaccionarios del país deben estar de pláceme si contemplan el resultado práctico que va a tener tal solución, pero todo chileno que ame verdaderamente a su país y que desee que el Gobierno y el Parlamento que se elijan tengan realmente raíz en las masas populares, único medio de que nazcan rodeados de ambiente que les permitan llevar una vida robusta y estable, debe estar de pésame.

Para volver a las andadas, esto es, a lo mismo que se ha criticado y execrado, no valía la pena haber hecho el movimiento militar con todo el cortejo de peligros que significa una revolución por pacífica que sea.

¿Se trataba sólo de cambio de personas, o sea de sustituir la mayoría aliancista de las Cámaras por una reaccionaria?

No lo creíamos.

Pero ya comenzamos a dudar.

A. J.

Santiago, 2 de Octubre de 1924.

MADRES

LOS NIÑOS DEBILES DEBEN TOMAR

RECALCINE

EL MAS PODEROSO DE LOS TONICOS

SE VENDE EN TODAS LAS BOTICAS

RECOMENDADO POR PROFESORES Y MEDICOS EMINENTES

Compro inmediatamente

PARA FIRMAS DE PRIMERA CLASE

LOS FUNDOS SIGUIENTES

EN SANTIAGO O ALREDEDORES, compro fundo de 400 a 500 cuadras regadas. Pago al contado.

ENTRE SANTIAGO Y CURICO.—Compro fundo de mil o más cuadras regadas, buenos suelos, pues se quiere una propiedad agrícola grande y buena. No importa el precio.

EN SAN ANTONIO O ALREDEDORES.—Compro fundo para ganado lanar, para una firma de Punta Arenas.

EN RANCAGUA O ALREDEDORES.—Compro buen fundo regado de valor hasta de $ 2.000,000 para un conocido y acaudalado agricultor.

EN TALAGANTE O ALREDEDORES.—Compro fundo de 150 cuadras regadas, buenos suelos. Pago al contado.

EN CURICO O ALREDEDORES.—Compro fundo regado, con suelos de primera clase, de valor hasta 1.500,000 pesos.

ALEJANDRO GREENE CRUZAT

Sección Fundos
ALEJANDRO GREENE VALVERDE
Teatinos 86 — Casilla 3722

VENDEMOS

Espléndido chalet de esquina en magnífica situación; toda clase de comodidades, gran jardín y garage. Precio $ 170,000. Deuda $ 50,000.

Lindísima casa en Huérfanos, $ 190,000.

Gran residencia y renta en Alameda. Edificio de lujo. Precio $ 420,000. Deuda $ 230.000.

Cité en Romero, muy buena renta. Construcción sólida $ 260,000. Deuda $ 85,000.

Linda residencia y renta, vecina al Forestal. Precio 220,000 pesos.

Gran propiedad de renta, en Nataniel, de esquina 1680 m^2. Precio $ 150,000. Deuda $ 30,000.

Casa de dos pisos independientes muy buenos, en Carrera. Precio $ 120,000. Deuda $ 35,000.

Muy buena propiedad de renta en Grajales 17x73 m^2. Produce $ 1.300 mensuales. Precio $ 130,000. Deuda $ 12,000.

En Bascuñán, dos casas de un piso. Renta mil pesos mensuales. Precio $ 110,000.

COMPRAMOS

2 chacras vecinas a Santiago, hasta $ 400,000.
Fundo de 200 cuadras mínimum, hasta $ 600,000.
Casa hasta $ 150,000 en Vicuña Mackenna.

LARRAIN GARCIA MORENO Hnos.

GALERIA ALESSANDRI. OFICINA 16

PERCALINA,

CHOLETA CRUDILLO

toda clase de materiales para sastres, de 1.a calidad, y a precios de verdadera ocasión, vende

ARUESTE Y TERTA LTD., MONEDA 843.—
TELEFONO INGLES 2732

Pectoral Borussoff ⑱

a los acceso. de tos convul-

Dr. Leonidas Corona

Regresó de Europa

Delicias 868 — Teléfono 24

REACCION DE WASSERMAN

Sección de Química.
Sección de Bacteriología.

AUTOVACUNAS

LQUILO

ASIL.— Casa en altos, ma a Compañía, que se one de cinco piezas, fuependencias. Canon: $ 150.

ERFANOS.— Casa en — Consta de salón, cor, escritorio, sala, siete torios, pieza toilette, a, cocina y dependen- Canon: $ 450.

ENIDA SAN LUIS. — en bajos, que consta de uenas piezas de depens. Jardín interior exten- parrón. Canon: $ 250.

JITAS — Casa en alue consta de comedor, los salitas, cuatro dors, pieza de toilette, co- dependencias. Canon:

PU.— Casa en bajos, onsta le siete piezas, dependencias, jardín, gallinero. Canon: $ 300.

RFANOS. — Casa en — Consta de salón, an- comedor, seis dormipieza toilette, depen-. Dos patios. Canon

OS OSSANDON B.

—BANDERA.—163

ARRIENDOS

$ 1,200 En Forestal, segundo y tercer pisos, muy cómodos, elegantes, recién construidos.

$ 930 Alonso Ovalle, muy buena situación, casa elegante, de 4 pisos. Piso bajo, servicio y patio; primer piso, recepciones; 2.o piso, 5 dormitorios y baño; 3.er piso, tres piezas y baño.

$ 600 San Isidro, altos buenos con 10 piezas, baño y dependencias.

$ 550 Mosqueto, esquina, bajos nuevos, poca familia.

$ 600 Dieciocho, altos, 9 piezas, cocina y W. C., dependencias.

$ 380 Libertad, entre Huérfanos y Compañía, un piso, 7 piezas, patio.

En Castro, a una cuadra de Alameda, arriendo espléndido local, nuevo con cuatro piezas habitación, apropiado negocio exhibiciones o industria aseada. Canon: $ 550 mensual.

ENRIQUE LIHN D.

1273 — Huérfanos — 1273

DE NUESTROS CORRESPON

LA EVOLUCION DEL CAMELOT

por ERNESTO TORREALBA

seo de Verano en la tibieza del boulevard. — El camelot. — Su oratoria y su indumentaria. — El arte del "bel canto" por tres francos. — Los perfumes, los calcetines, el arte y los helados de crema. — El sufragio universal

RIS, Setiembre 4 de 1924.

la tibieza de las noches de o nace sobre la acera de —entre otras cuya recorda aré en futuras prosas— una popular, cada año más dig ciento treinta y cinco días ntigua. Es el camelot, ese r cuya cátedra es un piso mesa rutilante de merca. Yo me he paseado como daud por los grandes bou, y he cedido a las solicies del camelot.

que me ha sorprendido es olución. ¡En un año cuánta tibilidad! No es ya el bar desarrapado, trashuman con una indumentaria in ptible, que con voz de bo vinosa ofrece la media de más fina del mundo y un da universal. Este verano melot es un representante industria, un comerciante o casi atildado en el ves diría un "nouveau riche". voz untosa, llena de todas lexibilidades de la convic usted puede encontrar la la sonrisa, el gesto since período amplio de las gran ras y el cortado de la iro la reticencia sugestiva, todo, parlamentario fogueado. Se indudablemente de cuando ez el vendedor de profecías cio fuera de competencia, y nfitero en la toga blanca; son una supervivencia des a a desaparecer o a evolu r.

la esquina del Boulevard taliens y de la calle Valbout, damas proponen echarpes de multicolores, medias de se y calcetines reforzados, con en el talón y la punta. Tie ambas el cabello esquilado a inón, y se han adaptado al po sendos trajes sastres que de un modisto que corta ineas. Más allá un gentleman e láminas gillete, máquinas afeitar y navajas, natural te todo a precios de realiza y con una elocuencia admi. Otro caballero de porte so perora ante un mostrario de frascos. Hay todos los co del espectro y toda la gama binable en el espectro. Cada co tiene un aparato adyacente terminado en un vaporizador elegante.

—Aproxímese usted, dice él, no tenga miedo... Yo suplico al respetable público hacer abstracción de sus prejuicios, frutos del medio y la herencia, y de creer en mi sinceridad. (Una mano se posa dulcemente sobre el corazón). ¿Conocen ustedes el "Viaje al país de la cuarta dimensión", del señor de Jawlowski? (Un silencio preñado de ensueño y de erudición). Pues bien, ustedes no encontrarán aquí nada tan extraordinario. No hablaré a ustedes de sociología, ni de matemáticas, ni de las intuiciones del profesor Bergson; yo no soy presidente de la Cámara, ni hice mis estudios de Derecho, ni de otras especialidades científicas... Soy solamente un comerciante honrado. Tengo una mercadería. Ella es buena. Estoy convencido. Ustedes también lo estarán...

Entre dos frases el gentleman se vaporiza las narices y la laringe con uno de sus lindos aparatos, chupa una pastilla de eucaliptus, humedece sus labios en un vaso de agua. El encanto de su manera, apoyada por una mímica de excelente corte, el cerrarse de sus ojos bajo el sortilegio de una delicia, impresionan al auditorio que se convierte en cliente.

La fila de los perfumistas es larga y de un preciosismo de costurero del Faubourg Saint-Honoré. Esencias raras, jabones y polvos que tornan el ladrillo en una piel satinada invitadora al beso. Cremas para todos los tintes desde algeriano lascivo hasta el pompaduresco rosa desmayada; por sabido debería de callarse que hacen desaparecer arrugas, escoriaciones, granos, enrojecimientos y otras impurezas de la periferia que queda lista para el correr de la caricia. Todo es presentado en la punta de los dedos entre un "Pardon" y un "Merci", con gestos minuciosos y convincentes.

¿Y los músicos? Ellos, evolucionando a parejas con el tiempo, han abandonado el violín, la flauta y el acordeón. La mecánica es su diosa. Un inmenso mostrario centellea bajo los arcos voltaicos; los reflejos metálicos ciegan y atraen: el público es mariposa. Es una cosa simple y brillante; tiene la forma de una pequeña mordaza para perrillo enano; cautiva el ojo como una estrella. Este aparato permite imitar —nada de milagroso: ¡la ciencia de la mecánica!— todas las orquestas del mundo, el gorgeo de las aves canoras y hasta el habla humana. Todo sin conocimientos especiales ni dotes innatas: supresión de los conservatorios, el transpirar de los examinandos, la tortura china de un piano de señorita en la cabeza del vecino, las vocaciones artísticas... En una línea: todo binomio un artista, un virtuoso. Basta aplicarse el pequeño instrumento sobre la boca, incluyendo la nariz. En seguida se trata de extraer del pulmón la ventilación necesaria. Asunto de viento. El oficiante se pone escarlata y gira la cabeza rítmicamente —¿por qué ese hombre correcto me parece un oso?— mientras ejecuta un fox-trot a la moda y después un tango. Sigue la serenata de un ruiseñor, una flauta maestra, el violín de Kreisler... Doscientas personas lo rodean y cada una tiene diez centímetros de admiración entre ambas mandíbulas. Los ojos se desmayan. Terminada la audición, cien brazos alargan tres francos...

Bibelots de marfil o de cera, pebeteros de bronce que remedan minúsculas catedrales góticas, mascotas de todas las formas, y todas las sustancias para ocasiones mil, corbatas, camisas, helados de crema en paquetes plateados, perfumes, sedas, terciopelos, drogas miteriosas para misteriosas dolencias... El caballero vendedor... —¿Cómo llaman de otra manera a este ser imponente dotado de todos los atributos de la respetabilidad? El prestigio (¿quién ha oído decir algo incorrecto de él?) la elocuencia, la luz, la elegancia y la elevación (por lo menos un metro de altura sobre la acera) adornan su persona. El caballero vendedor habla, perora, traga su respetable saliba, pasa la mercancía con gesto que requiere un frac, un salón y un bombón exquisito ofrecido a una dama desnuda en una toilette de cinco mil francos!

En la distancia que me separa de un camelot al otro, voy pensando en las vocaciones de los hombres, las injusticias del sufragio universal que hace compiot de un parlamentario nato y diputado del pueblo de un camelot. Pero ¿no es tal vez la misma habilidad aplicada en dos sentidos diversos? El agua del Sena que riega todas las cloacas de París, es el mismo líquido que riega, con igual competencia, mi esófago.

E. T.

V I C H Y

por MARCELLE AUCLAIR

Una estación termal cosmopolita. — Lujos, placeres. — "Una receta infalible para ganar en el juego" — Aguas milagrosas. — El Vichy antiguo. — Recuerdos de la Marquesa de Sevigné

VICHY, Julio de 1924.

La parte moderna de Vichy es idéntica a los barrios nuevos de todas las ciudades, balnearios, estaciones termales, que los ricos viajantes del mundo entero visitan con predilección. Pues la gente "chic" no viaja para cambiar de panorama. No. Viaja para buscar en todas partes los mismos aspectos, las mismas cosas. Bajan de barcos que parecen hoteles de lujo para entrar en hoteles de lujo que tienen la blancura fría y barnizada de los grandes transatlánticos. Buscan esos caminos que parecen decoración de ópera italiana, junto a los cuales altas palmeras dan la ilusión de esa Costa Azul cara a las parejas burguesas en luna de miel; tazas de té; jazz-band, ruletas, flirt; autos admirables que se adelantan por las calles silenciosos y pederosamente, dejando en los ojos un deslumbramiento de barnices y cristales; buscan las mismas tienda de trapos, flores y joyas, con esos vestidos que parecen flores, esas flores que parecen joyas, y esas joyas que son visión de las mil y una noches; todo esto brillante, centelleante, tentador, reflejado en múltiples espejos. Y allí se reunen los mismos hombres estilo protagonista de cine, y las mismas mujeres vestidas por los mismos "grands couturiers", luciendo al dedo el mismo solitario, y al cuello el mismo collar de perlas. Todo esto se halla en Vichy, iluminado, de noche, por esos globos eléctricos, tieso racimo montado sobre pié de hierro forjado, que parecen crecer espontáneamente en la vecindad de todos los palaces de la urbe.

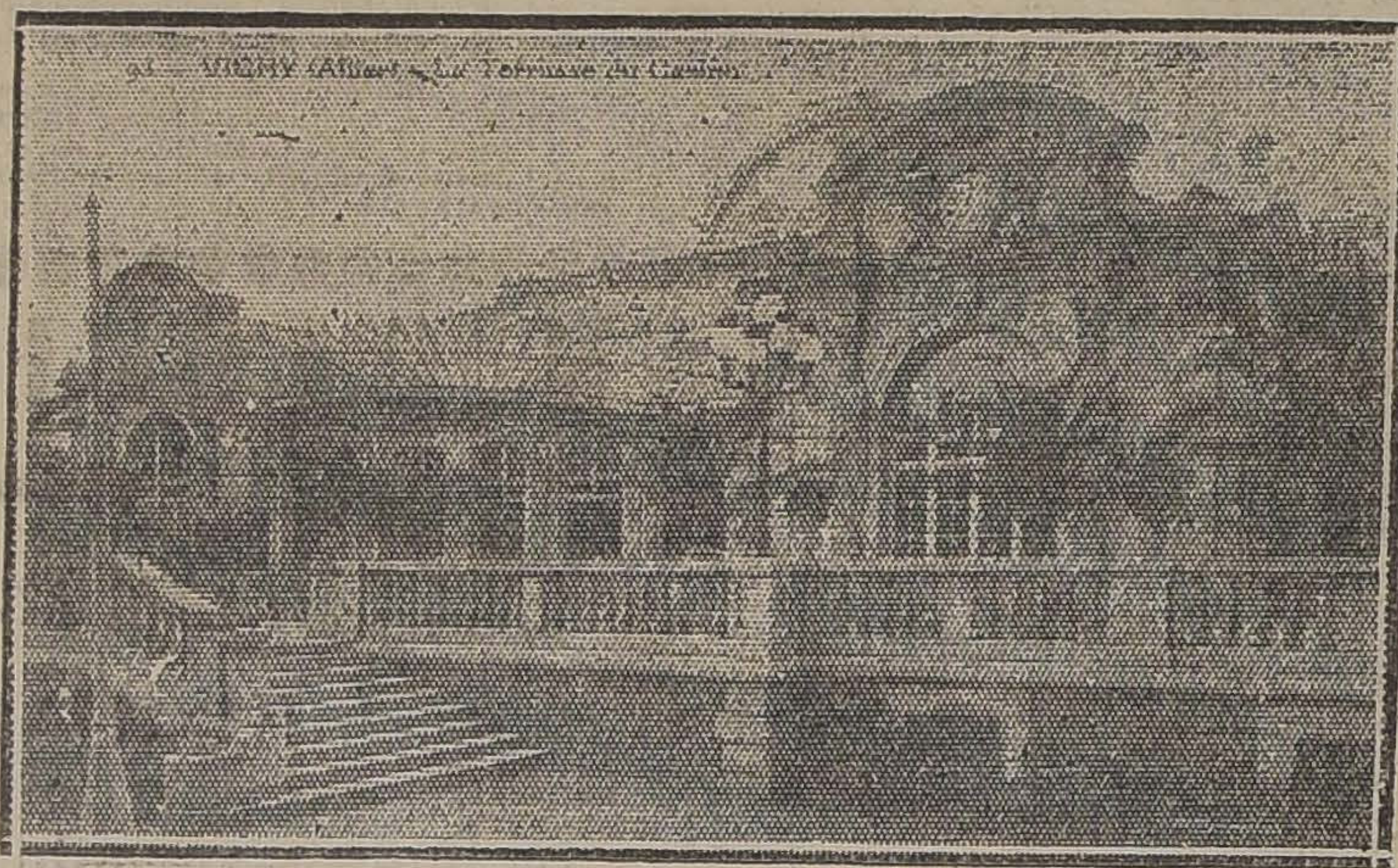

Vichy.— La terraza del casino

Nada falta; ni el barullo de cien idiomas que se confunden; (en Vichy en este mes de Julio, he oído hablar más español que francés...) ni la silueta noble y blanca de uno que otro gran señor árabe que pasea su gravedad y su traje imponente alrededor del kiosko de la música; ni las quirománticas que atropellan la gente por meterles por fuerza en la mano un papelito en el cual prometen dar "el secreto de la felicidad" y "un procedimiento infalible para ganar en el juego..." ¿Será verdad? Allí, a un paso del casino, señalado por un doble cordón de ampolletas multicolores, está un establecimiento que parece banco, sobre cuya fachada está escrito con letras de oro: "Montepío".

La nota simpática y campechana de este cuadro en exceso artificial la dan los coches de arriendo, victorias amarillos, con toldo anticuado y limpísimo de tela cruda con flecos, arrastrados por rocines bonachones, y cuyo cochero da las gracias al recibir la propina...

Pero Vichy, por ser estación termal, y una de las más ponderadas en el mundo, tiene una especialidad: el señor o la señora que sigue tratamiento. Y en Vichy, todos, más o menos, los más por necesidad, muchos por ociosidad, y unos cuantos por curiosidad, siguen tratamiento. Se asiste a una trasposición de la vida. Normalmente, las enfermedades son fatalidades molestas que se disimulan e sociedad por vanidad y por cortesía. Estorban el tren normal del vivir, los negocios, los trabajos, los placeres, y se trata de olvidarlas, cuando no nos llaman al orden imperiosamente. En la estación termal, esas mismas enfermedades se vuelven la única razón de ser del paciente; y el punto delicado de la vanidad consiste en presentar un "caso" más complicado que el del vecino. Y adelante con baños, duchas, gárgaras, masajes, hydroterapia, mecanoterapia, y vasos de agua tibia que se beben a gotas, con unción casi religiosa. Tantos gramos, ni más, ni menos, a tal temperatura, ni menos, ni más; las damitas arrugan el ceño, y a los hombres graves los rodea una aureola jupiteriana de meditación. Después de esto, todos van a pesarse. Los sillones-balanzas están instalados en el paseo. Y, ¡milagro! tomando las mismas aguas, enflaquecen los gordos, engordan los flacos, y se mantienen bien los que nada tienen que desear... Es una bendición...

Pero no es eso todo Vichy. Como en todas partes, el lujo es allí lo más ostentatorio, pero no todos son lujos. Hay también pensiones y hoteles modestos cuyos parroquianos toman el fresco sobre la vereda, sentados a la fila en sillones de mimbre. Tienen un aire beatífico, como diciendo: estamos veraneando... Eso representa para ellos todo un acontecimiento. Y me son simpáticos.

Hay el antiguo Vichy, el que antaño, fué una de las residencias predilectas de la Marquesa de Sevigné.

Es un barrio de callecitas estrechas y empinadas, cuyas casas de pesados portones y techumbre de tejas rojizas se agrupan al rededor de una torre vestigio del castillo, fuerte de los antiguos Señores, y de una iglesia pequeñita, pobrecita, de ambiente infinitamente recogido, la iglesia de Saint Blaise. Allí, la Virgen negra de Vichy, Nuestra Señora de los Enfermos, obra sus milagros. Temo que, en Chile, encuentren "latosos" esos recuerdos del tiempo de Maricastaña... Pero Europa no ha nacido ayer, y para quien quiere conocer más que superficialmente a Francia, es preciso investigar en su pasado, al mirar el presente.

El recuerdo de la Marquesa pone en el aire de Vichy cierto refinamiento galano; vuelven a la memoria frases de sus cartas, esas frases encantadoras, pero que lo son como son coquetas las mujeres, con ese airecillo de mirarse de reojo en todos los espejos... "Un oiseau, c'est une feuille qui chante.... "Gentil coquetería... Esa prosa ágil toda sensibilidad, muy dúctil, muy pura, nos consuela de las conversaciones que oímos:

—"Je suis vaseuse", dice al lado mío una linda muchacha...

—"C'est la poisse", le contesta un muchacho "tres chic".

Esas expresiones viscosas, horribles, semejantes a un charco verdoso en donde hierven renacuajos y se pudren hojas muertas, son las que ha inventado, para su uso y placer, la nueva generación...

Y me avergüenza un tanto pensar que esa es mi generación...

M. A.

Vichy.— Iglesia de Saint-Blaise

DEPOSITO:
Soc. Anma. JAHUEL
TA ISABEL 115.—TELEFONO
82 SANTA ELENA

PARA la CALVICIE
USE
Especifico Boliviano BENGURIA

PARA LAS CANAS
USE
Especifico Boliviano BENGURIA

Toda afección del cabello cúrelas con este único remedio, que deja ondulado y sedoso el pelo

Dr. R. Benguria B. - Moneda 875 - Teléf. 882 - Casilla 2426

LA MU

COMPAÑIA DE

CAPITAL......

Oficina Matriz: SANTIAGO - Edifici
Teléfono 1910 - Casilla

DIR

ROBERTO SANCHEZ GARCIA DE LA H.
Presidente.

DIR

LUIS ANTONIO VERGA
CARLOS VASCARO SERRANO
r-Gerente.
NESTOR SOZA,
Médico-Jefe.
ERNESTO BARROS JARPA,
Abogado.

Depart

Emite pólizas en todos los planes conocidos, DIVIDUALES, SEGUROS EN CONJUNTO (marido condiciones de sus seguros de vida y solicitar pros

Departam

Efectúa seguros contra incendio, riesgos mar tránsito, etc.
Cuenta con Agencias en toda la República y ciones de perjuicio, debe en gran parte la confia
Las Pólizas de Incendio de "LA MUNDIAL" crédito. Pídanse prospectos a su agentes o directa

BANDERA Esc

Ofrezco en Venta

(ORDENES EXCLUSIVAS)

MAGNIFICAS PROPIEDADES DE RENTA

NEGOCIOS SELECCIONADOS

A CUADRA Y MEDIA DE CALLE AHUMADA.—Gran propiedad compuesta de cuatro casas de habitación y dos espléndidos almacenes. Mide 26 de frente por 60 de fondo, 1,560 metros cuadrados de terreno, casi su totalidad edificados, edificios de dos pisos, construcción cal y ladrillo. La propiedad está reglamente tenida.—Deuda hipotecaria $ 205,000.—Bonos 8 o|o con 1|2.—Renta anual: $ 48,000.—Precio de oportunidad: $ 380,000.— Se dan facilidades de pago.

EN CALLE DE SANTO DOMINGO ENTRE MORANDE Y TEATINOS.—Mide 25 de frente por 48 de fondo, muy buenos edificios; apropiado para casa comercial. La propiedad ha sido tasada por la Caja Hipotecaria en $ 270,000. Tiene una deuda de $ 85,000 en bonos 8 o|o con 1|2. Renta anual: $ 24,000.— Precio: $ 230,000.

EN CALLE DE SAN DIEGO ESQUINA, EN LA MEJOR SITUACION DE ESTA CALLE.—Edificio de dos pisos, construcción de ladrillos, frente estuco. Mide 1,400 metros cuadrados de terreno, casi su totalidad edificados. Consta de cinco almacenes, y cuatro casas de habitación. Renta anual: $ 33,000. Deuda hipotecaria: $ 80,000.—Precio de oportunidad: $ 280,000.

—::— SITIO —::—

ENTRE CALLE DE CASTRO Y DIECIOCHO, A TRES CUADRAS DE DELICIAS.—Mide de frente 15 metros, por un especial y buscado fondo. Se encuentra a diez metros de calle del Dieciocho.—Precio de ocasión: $ 22,000.

EN AVENIDA PROVIDENCIA.—Grupo de cuatro casitas modernas recientemente concluídas, precioso estilo, todas arrendadas. Renta anual: $ 12,000.—Precio: $ 90,000.

EN DELICIAS, EN LINDA SITUACION, HABITACION Y RENTA.—Edificio construcción de cemento armado, dos regias casas estilo moderno, recién terminadas. Renta anual: $ 29,000. Deuda: $ 240,000 a la Caja Hipotecaria.—Precio: $ 300,000.

EN DIEZ DE JULIO, ESQUINA.—Situación muy comercial. La propiedad consta de tres regios almacenes y cinco casas de habitación, todo totalmente arrendado. Renta anual: $ 17,000. Mide 800 metros cuadrados de terreno, casi en su totalidad edificados. Esta propiedad ha sido tasada en $ 130,000. Se encuentra en perfecto estado. Deuda hipotecaria: $ 40,000.—Precio de oportunidad: $ 116,000.

MAYORES DATOS, PLANOS, ORDENES PARA VISITARLAS EN LA OFICINA DE "BIENES RAICES" DE

Miguel Fuenzalida B.

1061 — MONEDA — 1061

SALES EN EL EXTERIOR

DIEZ AÑOS DESPUES

por LUIS CASTILLO

Recordando la guerra. – Lo que ha quedado en Alemania de una guerra que pareció popular. – Un país con dos banderas: la monarquista y la republicana. – El homenaje a los héroes caídos

BERLIN, 23 DE AGOSTO DE 1924.

Hace diez años, diez largos años, que Alemania declaró la guerra. Así lo dicen hoy todos los diarios alemanes, comentando el acontecimiento con distinto criterio pero concordando siempre en una conclusión común; en que no desean volverla a soportar.

El gobierno dispuso, para recordar a los muertos, una ceremonia especial en la amplia escalinata del Reichstag y el embanderamiento a media asta de toda la República. Pero ocurrió en Berlín que solamente los establecimientos públicos, como ser los cuarteles, las estaciones de ferrocarril y los ministerios, dieron cumplimiento a este homenaje. El público no respondió a este llamado. Una que otra bandera asomábase a la calle, desde algún balcón y Berlín no dió este Domingo de verano, el espectáculo tan común de un pueblo que parecía haber olvidado un decenio de pesadumbre.

Dos son las banderas que están en uso. La antigua, la del Imperio, es de colór negro, arriba, blanco, al medio y rojo abajo. La de la República, la moderna, es de color negro arriba, rojo al medio, y amarillo, abajo. El gobierno reconoce, naturalmente como única a la última, pero tolera la otra. Nada hace por reprimir su uso, lo cual no deja de extrañar el extranjero.

Hay, además, una tercera bandera: la bandera roja de los comunistas, los que constituyen, aproximadamente, el doce por ciento de la población total del país. No se la ve en parte alguna; la policía la persigue con denuedo, con el mismo celo con que hostiliza la prensa comunista y entorpece el funcionamiento de las asambleas de este partido que tiene, por sí solo, sesenta y dos miembros en el Parlamento. Procede así de orden del gobierno, y el gobierno alemán, como todos los alemanes así sean ellos considerados en sus conjuntos sociales o profesionales, o por grupos de una misma filiación religiosa o política, parecen unos seres racionalmente cultivados en la más metódica cooperación común del ideal que los guía y de la disciplina que los asocia, pero que demuestran desarrollar su espíritu en un solo sentido.

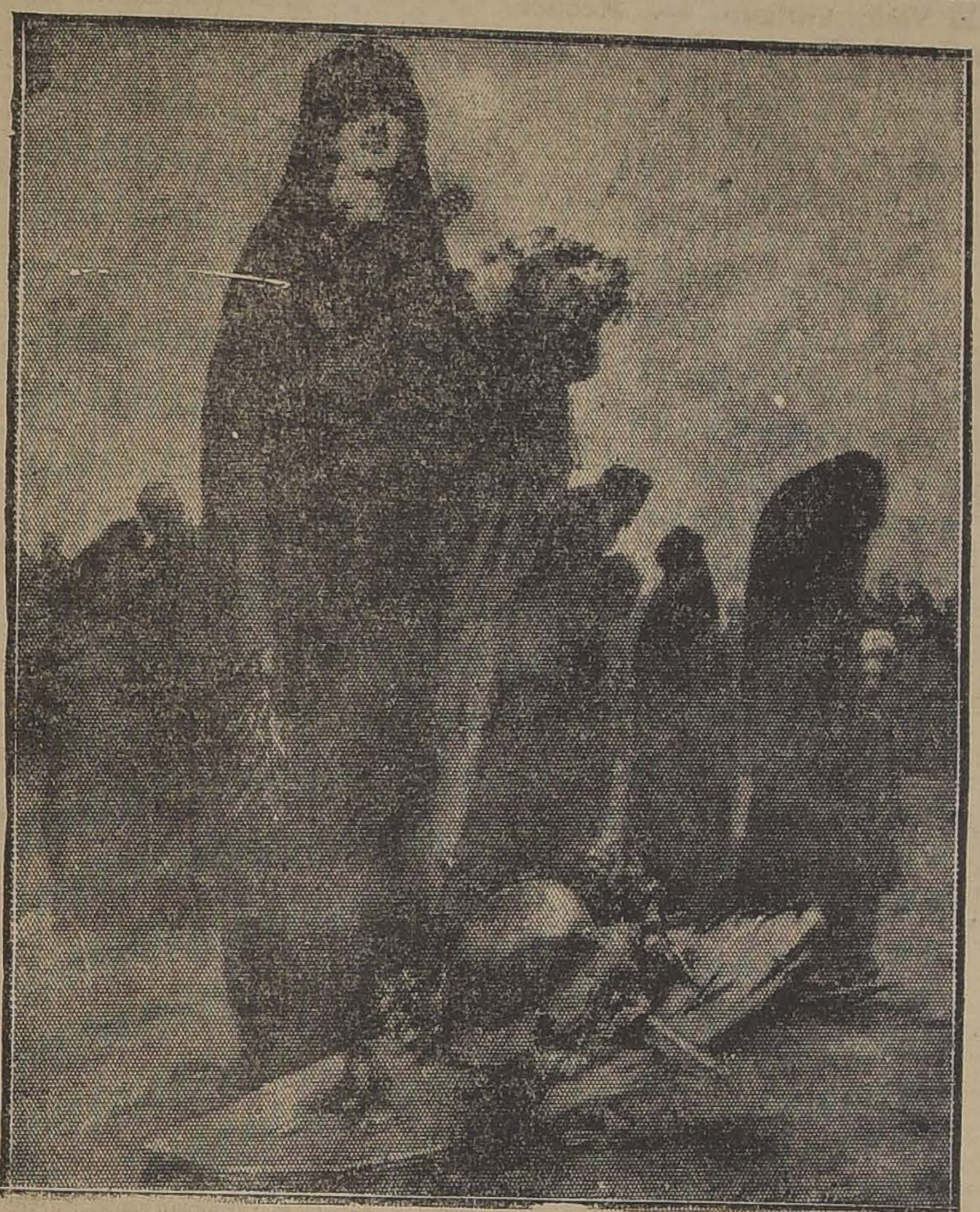

Homenaje a los héroes

Según esto, tiene Alemania, como cualquier otro país, una sola bandera de colores que no pueden alterarse a voluntad de quien lo desee, claro está que con la salvedad, de remoto uso en los países europeos, del distintivo que sirve para hacer notar la bandera de guerra de la bandera comercial. Sin embargo, aquí se soporta que muchos súbditos se resistan a adoptar la bandera de la República y usen, sin el menor entorpecimiento, y en sustitución de ella, la bandera monarquista que ha sido abolida.

Ocurre todo esto, porque el gobierno se preocupa de perseguir tan sólo a la otra: la bandera roja. No calza con la unilateralidad alemana eso de bifurcar su persecución de dos enemigos que deben considerarse desigualmente peligrosos, pero que de toda realidad son igualmente hostiles a la estabilidad de la República.

No hay entre ellos, o sea entre esas fuerzas que simbolizan esas banderas, sino una diferencia de método para conquistar el poder y que los ha de llevar, según sea el caso, al restablecimiento de la monarquía o a la implantación de los Soviets. El comunismo emplea la franqueza y con suma frecuencia, la violencia, mientras que el nacionalismo monarquista usa el disimulo, fortaleciendo sus huestes en el discreto aislamiento de sus asambleas, para ceder a las exigencias de los grupos republicanos, únicamente, cuando no puede hacer otra cosa y se ve en peligro de perder las ventajas alcanzadas.

Se hace difícil, por tanto, saber a qué atenerse a este respecto, para establecer, en suma, cuál de los dos es el peligro mayor, el que muestra su juego o el que lo tapa. Mientras tanto, por mirar y perseguir una amenaza, el Gobierno, se desentiende de la otra.

Al comienzo de la guerra, el pueblo alemán no veía otro enemigo de importancia que el enemigo francés, y el pensamiento popular fué encauzado para no mirar los acontecimientos que se precipitaba satastróficamente, sino en una sola dirección: hacia el lado del Rhin. Pero, se recordará que muy pronto apareció otro enemigo, tan poderoso como aquel. La escuadra inglesa, bloqueando a Alemania, agravaba con esto, de tal modo la situación del imperio, que el Gobierno alemán no pudo por menos que tomarla tambien en cuenta y optó, entonces, para no complicar más la preocupación del pueblo, por encomendarle a Dios, la tarea de castigar a Inglaterra, difundiendo el saludo obligatorio de "Got Strafe England"...

Durante dos minutos se ha detenido a medio día de hoy el tránsito en toda Alemania. Las campanas han señalado el momento para que los tranvías, carruajes y los trenes, se detengan en el punto en donde los haya encontrado la hora meridiana. Y, entonces, los pasajeros se han descubierto, manteniéndose durante este tiempo en meditación.

¡La guerra! ¡Qué recuerdos evoca, y cuántos dolores ha renovado este aniversario!

Medio siglo de imperialismo, bajo la prédica de una amenaza inquietante, fué más que suficiente para infiltrar en el pueblo alemán un halago desbordante por un destino superior. Se le enardeció el orgullo nacional, de tal modo, con el miraje de un rol avasallador de la Europa, que todo el país, ejercitado hasta el exceso para cumplir este destino, con una confianza sin límites en sus gobernantes, dejaba la impresión de un brazo musculoso y gigantesco que se recogía y se congestionaba hasta un límite que pareció ser insoportable. Era un puño amenazante que debía fatalmente caer en cuanto se le diera la orden de hacerlo.

Y la orden llegó un día como hoy, 23 de Agosto. El brazo se extendió con una violencia inaudita, y con un poder aplastante, que excedía a cuanto se había pensado. Se sacudió la Europa entera al producirse el puñetazo, y el mundo se salpicó de sangre y de dolor...

En seguida, esa guerra de trincheras, sumidos en el fango, la revolución alemana, la fuga de los culpables,... la Paz... ....

Diez años después de todo eso, aquel brazo debilitado y mal trecho, se niega a recogerse de nuevo, a pesar de cuanto se hace por conseguirlo.

Porque, ha de tenerse presente, que la prédica patriotera no ha cesado en Alemania, y que los países vencedores, unos más que otros, han humillado de t modo al vencido, que parece in concebible a un shramerican cómo no se ha desarrollado aqu mucho más de lo que lo está, germen de la venganza por ta to ultraje.

Nadie quiere pensar en la Ale mania real de la actualidad, e la que ha recordado hoy a su muertos, en mudo recogimiento en esta Alemania engañada decepcionada que se entrega a l indiferencia llena de desconten to.

L. C.

GRAN REMEDIO UNIVERSAL NITRO - OZONA

Lowe-Weissflog, el único comprobado por medio de la radiografía que cura tuberculosis (tisis). Pruebas a la vista. Afamado desde 1881, cura radicalmente hígado, riñones, estómago, pulmonía, bronquitis, asma, hipertrofia, diabetes, albuminuria, reumatismo, hidropesía, apoplegía, anemia, catarro intestinal, disentería, apendicitis, peritonitis, almorranas, fístulas furunculosas, enfermedades piel, sangre, enfermedades secretas. Prodigioso en aneurisma, en enfermedades corazón, cerebro, vista, espina dorsal, etc. Viruela, peste negra, hemorragia, peste bubónica, tifus, peste y fiebres en general son vencidas a las pocas horas con repetidos lavados intestinales y tomas. Igual tratamiento para demás enfermedades. Catecismo Nitro-Ozona consúltelo todo enfermo, sea cual fuese el mal, encontrará el medio seguro de sanar radicalmente. Remítesele gratis a quien lo pida. Luis Lowe. Claras 149. Teléfono 1830, Casilla 832. —Droguería Daube y Boticas.

GRAN PAPELERIA HOREAU

Estado 134 - Teléfono 883

FUNDADA 1830

Llegó un lindo y variado surtido de papeles pintados: lisos, dorados, cretonas y brocatos.

Gran existencia en papeles baratos, desde $ 0.60, $ 1.00, $ 1.50 arriba.

☞ LLEGÓ GLACIER PARA VIDRIOS ☜

GRAN SORPRESA COMERCIAL

LA CHILENA
PORTAL Mac-Clure Esq. MERCED
CORTINA HNOS.
CASILLA 1431

No deje pasar la semana sin antes imponerse de la GRAN REBAJA DE PRECIOS

JERSEY pura seda, ancho 130, a.	$ 25.70	ORGANDI blanco de hilo, a.	$ 2.20
CHARMEUSE pura seda, ancho 1 mt., a. . .	$ 23.00	VELOS de hilo chinescos, a.	$ 2.50
ESPUMILLA pura seda, ancho 1 mt., a. . . .	$ 18.50	MARROCAIN pura seda, ancho 1 mt. a. . . .	$ 25.00
POPELINA pura lana, ancho 1 mt., a. . . .	$ 10.80	ALPACA de seda, ancha, a	$ 45.00
POPELINA pura lana, ancho 130, a.	$ 14.90	POPELINA doble ancho, a	$ 5.90
MARROCAIN pura lana, ancho 140, a	$ 16.90	POPELINA doble ancho, a	$ 8.90
PONGUE pura seda, ancho 50 cmt. a.	$ 6.00	POPELINA media seda, a	$ 12.00
PONGUE pura seda, ancho 60 cmt. a. . . .	$ 9.00	CREPE marrocaín, ancho 1 mt., a.	$ 4.80
PONGUE pura seda, ancho 70 ctm. a.	$ 12.50	ESPONJAS listadas, gran moda.	$ 9.50
PONGUE negro y blanco, ancho 1 mt. a. . .	$ 13.80	MARROCAIN, ancho 1 mt. a.	$ 7.90

Mañana-LUNES-Mañana

nifiesto del Directorio General del Partido Demócrata a las agrupaciones del País

religionarios!
últimos y dolorosos acontes ocurridos en el país, han
Constitución del Estado y
en equilibrio instable a to-
instituciones. La fuerza ar-
or medio de un movimiento
ado largo tiempo, se apoderó
ido el día 5 de Setiembre.
nera consecuencia de este
orpresivo, fué la renuncia del
ente de la República; el se-
hecho trascendental, fué la
del Congreso Nacional, rea-
l día 11 del mismo mes.
nta de Gobierno compuesta
Jefes del Ejército y de la
ha seguido dirigiendo al
n sujeción a las leyes vi-
ni a la Constitución, todo
netido, hoy por hoy, al cri-
esa Junta de Gobierno.
rectorio General del Partido
ta, observando atentamente
raves acontecimientos, ha
ue ya es oportuno que los
onarios del país conozcan el
e a esta dirección le mere-
s acontecimientos, en cuan-
origen, significado, conse-
a la conducta que en es-
ientos debemos observar los
as y a las prácticas que de-
doptar en el futuro.

ORIGEN

sabemos que desde antiguo
país venía sufriendo un mal-
reciente, que comenzó luego
de la Independencia, y que
nido por causa numerosas
s viciosas en las esferas ad-
ativas y en los partidos po-
sabemos que en repetidas
s se ha intentado corregir
icios por medio de convulsio-
itares o populares: Tuvimos
una convulsión que terminó
abdicación de O'Higgins; en
tra que terminó en Lircay
derrota de los pipiolos; tu-
tra el año 1851 que terminó
omilla, con la derrota de los
s revolucionarios; otra en
terminó en Cerro Grande,
derrota de Pedro León Ga-
1891 tuvimos la más grave
as, que terminó en Placilla
trajo por consecuencia, la
el Presidente Balmaceda. Es
reconocer que, no obstante
ificios y los buenos propó-
todos esos movimientos, el
llevado una vida lánguida,
ndo algunos progresos por un
por otros relajándonos hasta
s vergonzosos; los servicios
han venido alejándose gra-
nte de los intereses naciona-
vida industrial y de produc-
el país ha sido siempre mal
ndida o manejada con un es-
criterio, ligado a los intere-
ticulares. La instrucción pú-
llevada en el más completo
desorden, ha contribuído más que ninguna otra causa, a la ruina económica de la población, muy especialmente de las clases más modestas de la sociedad, y, en consecuencia, ha sido ella la principal causa de la ruina económica del país; la administración de justicia, salvo rarísimos casos, ha tocado los extremos de la relajación, llegando a convertirse en una de las más graves amenazas para la tranquilidad pública y para el derecho; los servicios de comunicación y de transporte son tan imperfectos, que han producido enormes perjuicios a los intereses industriales y comerciales y a la economía nacional, y hasta han llegado a poner en peligro la integridad territorial, por el profundo descontento en que viven los extremos del país, en donde, más de una vez, se ha pensado en las ventajas que significaría para esas zonas, la vida independiente de un Gobierno incapaz de satisfacerlas; el comercio dejado pasar en totalidad a manos extranjeras, es una causa poderosa de nuestra miseria y de la inactividad en que vivimos; las fronteras del país están indefensas contra la invasión de inmigrantes improductivos que vienen a desplazar a los nacionales del cocomercio y otras actividades sin aportar ningún beneficio para el país. El alcoholismo, que tantos estragos hace entre nosotros, es obra exclusiva de los vinicultores, quienes no han encontrado otro medio de expender sus mortíferos productos, que envenenando al pueblo, a ese mismo pueblo cuyo patriotismo se invoca cuando la patria está en peligro. Las enfermedades, en general, hacen, entre nosotros, estragos espantosos y nos conducen a una rápida degeneración. Pero, en donde se ha heho más ostensible el relajamiento administrativo, ha sido en los Ministerios, en el Congreso Nacional y en las Municipalidades.

Esta es nuestra triste situación, después de cinco revoluciones triunfantes unas y derrotadas otras; y debemos reconocer que todos esos movimientos vibraban dentro del mejor espíritu de perfeccionamiento nacional; sin embargo, poco o nada hemos avanzado, mejor diríamos que nada, porque las pequeñas ventajas adquiridas en el progreso, han sido neutralizadas, con exceso, por el relajamiento general de nuestras instituciones.

El origen de la presente revolución ha sido el mismo de las cinco anteriores, es decir: los vicios administrativos, como causa determnante, y el propósito de corregirlos, como finalidad. Creyendo en esos buenos propósitos y dudando del éxito, preguntamos: ¿es la fuerza militar la mejor indicada para iniciar un movimiento de esta naturaleza?...

Con la experiencia histórica, podemos decir que no, porque los militares, jamás han sabido gobernar. El rol específico y sagrado del Ejército es incompatible con el mando supremo de la nación. A él le está reservado mantener el culto de la patria, culto que debe ser neutral dentro de las fronteras y que no debe mancharse en medio de las luchas, muchas veces repugnantes de los partidos políticos. La fuerza armada no puede conocer la basta ciencia administrativa que reclama la intervención de especialistas en cada ramo, así como son especialistas, en milicia, los militares. Todo gobierno militar en un país, es peligroso e inestable y por esto creemos en que se debe evitar esa forma de gobierno y creemos, todavía, en que los militares mismos deben ser los primeros en evitarlo. Al expresarnos así, no nos anima un espíritu antimilitarista, que jamás hemos cobijado, hablamos como patriotas y en amparo de las brillantes glorias de nuestro Ejército y de nuestra Armada; no queremos que nuestros gloriosos estandartes sean arrastrados por el lado de las pasiones.

Reconocidas las causas del malestar del país, era natural que una efervescencia permanente amenazara la estabilidad del gobierno; esta efervescencia se dejaba sentir en todas partes y una revuelta era la consecuencia más natural de tal situación; por fin, estalló; pero desgraciadamente, estalló en las filas del Ejército.

Ahora, cabe preguntar ¿debemos los demócratas aceptar el movimiento militar?...

Respondemos: **en principio absolutamente no;** como una consecuencia de causas anteriores y como un hecho molesto consumado y porque es un efecto de fuerza mayor, **necesariamente sí.** Y si hemos de pronunciarnos sobre sus resultados futuros, diremos que este es un punto interrogativo que el tiempo descifrará. El éxito de este movimiento puede traer beneficios al país; así lo deseamos; pero lo que resulte llevará siempre el sello de una revuelta de carácter muy peligroso y cuyos gérmenes durarán por mucho tiempo.

SIGNIFICADO

Nos encontramos en medio de una sesta revolución, inspirada como fueron las anteriores y según se ha dicho y repetido, en un alto espíritu patriótico y de perfeccionamiento. Somos escépticos por la experiencia de cien años; pero, ya que hemos caído en un abismo con la actual revolución, queremos creer en la sinceridad de esas declaraciones y deseamos a lo menos salir ilesos de este accidente.

¿Significa esté un movimiento exclusivamente militar?...

Se dice que no; pero se ve a algunos partidos políticos, febrilmente interesados por hacerse parte en el movimiento o de usufructuar de sus éxitos; si esto fuera efectivo, el movimiento habría perdido la virtud en que se apoya, porque surgiría el antiguo régimen de las preferencias y de las desigualdades y de los abusos que es, precisamente, lo que pretende extirpar esta revolución.

El significado de esta revolución, según se dice, es claro y preciso y es de esperar que sus promotores no le han de perder de vista y, todavía, es de esperar que el proceso evolucione con la mayor rapidez posible, pues la lentitud que se observa en la marcha implica un gravísimo peligro. Que se resuelvan las cosas con toda rapidez aun cuando por el momento, no resulten todas perfectas; es preciso salir pronto de este momento oscuro.

CONSECUENCIAS

Este es el capítulo más grave. Será una felicidad para el país si todo resulta como se promete; habríamos dado un gran paso, moralizando nuestras instituciones; así lo esperamos porque no obstante nuestro escepticismo, creemos en la buena fe de los autores de esta revolución, creemos en que ellos cumplirán decorosamente, como corresponde al honor militar. Pero no se nos ocultan los peligros de este movimiento: **Primero:** dada nuestra idiosincrasia racial y los defectos de nuestra educación cívica y moral, el acuerdo y la armonía duran poco en las colectividades y no sería extraño que la fuerza en pie, por el momento descansa el orden público, se dividiera; esto equivaldría a una revolución en medio de otra revolución, sería el caos; **segundo:** puede alterarse la armonía entre la fuerza revolucionaria y el actual gobierno provisorio y tendríamos, entonces, trastornos cuyo alcance no podríamos calcular, a lo menos, una ola de desprestigio caería sobre el movimiento, y sus beneficios prometidos habrían sido sólo una esperanza; **Tercero:** el deseo de predominio y de mando manifestado en forma tan inconveniente por la oficialidad del Ejército y la Armada, pudiera convertirse en una revolución al mantener en sus manos el gobierno y entonces se nos habría entronizado el régimen militar con todos sus peligros; **Cuarto:** si aquel deseo manifestado por la oficialidad se propaga a las filas anónimas, las cosas cambiarían radicalmente de aspecto; sería ese el principio del fin. No somos agoreros, ni se necesita serlo para presentir un horroroso fin de este movimiento. El ejemplo de otros países, la actitud de la oficialidad de nuestro Ejército, observada muy de cerca por la tropa y la fe perdida de las masas populares, todo eso, nos tiene próximos a la hoguera.

Pudiera decirse, que señalar este peligro es una imprudencia, pero esta Dirección estima que será mucho mayor el peligro si cerramos los ojos ante una amenaza tan grave. Los demócratas debemos adelantarnos a los acontecimientos, tomando las posiciones que nos permitan una acción lo más eficaz posible en defensa de nuestras instituciones y de nuestra sociedad. Nuestra doctrina no es la revuelta, por eso condenamos las revoluciones; nuestro programa tiene como base el orden, la justicia, la libertad y la moral y será en todo caso una garantía nacional. Por principio rechazamos esta revolución; pero, en este momento, un deber de prudencia y de patriotismo nos aconseja resignarnos con los hechos consumados y, todavía, creemos que todos los chilenos debemos concurrir a afianzar esta situación para evitar mayores males; debemos concurrir para salir en actitud decorosa de un paso desgraciado.

NUESTRA CONDUCTA

Al frente de los acontecimientos que se desarrollan, a esta Dirección le asalta una prudente desconfianza; sin embargo, halagado por las promesas y, más que todo, presionado por la fuerza de los hechos, cree de su deber recomendar prudencia y calma, mientras el proceso siga su curso hacia la normalidad y, como ya lo hemos dicho, debemos cooperar con todos nuestros esfuerzos, a que esto termine bien y sobre todo a que termine pronto. La demora en darle término a la jornada, nos expondrá a todos los peligros que hemos señalado. Repetimos: que se resuelvan todas las cuestiones más necesarias, aun cuando ellas no salgan tan perfectas como sería de desearlo, quedará tiempo para enmendar defectos de detalles.

Para mejor comprensión, los demócratas de cada localidad deben replegarse en sus respectivas Agrupaciones, deben estrechar las filas, procurando reducir a una sola aspiración colectiva, las diversas aspiraciones individuales. Deben sobreponer los principios a las personas y los intereses nacionales a los intereses de círculos o de partidos. Los demócratas debemos convencernos de que los partidos políticos prosperan o se abaten según sea la conducta y la idoneidad de su representación en la Dirección interna o en las funciones públicas; por esta consideración se hace necesario que nuestras Agrupaciones encarguen su representación a los mejores ciudadanos, a los más reconocidos por su preparación y su moralidad. Cada demócrata debe procurar ser un modelo de ciudadano, teniendo muy presente, que el hombre puede, legítimamente reclamar el uso de todos sus derechos, solamente después de haber cumplido con todos sus deberes.

Los demócratas tenemos ascendientes sobre las masas populares porque existen entre éstas y nosotros, relación de consanguinidad y comunidad de sufrimientos. Hoy más que nunca debemos cultivar este ascendiente tanto para nuestra propia conservación y fomento de la colectividad política en que actuamos, cuanto para colocarnos en mejores condiciones para hacer frente a los difíciles momentos que pudieran presentársele al país. Los demócratas debemos reclamar el cumplimiento estricto de algunas leyes importantes que no se cumplen, como son por ejemplo: la ley de alcoholes, la ley a la protección a la infancia desvalida, disposición del Código Penal, en lo que ella se refiere a la defensa de la honestidad de las mujeres, etc., etc.

Debemos también reclamar la dictación de otras leyes de imperiosa necesidad, como por ejemplo: la que reforma radicalmente nuestro sistema educacional, dándole preferencia a la enseñanza práctica aplicada a las industrias; reclamar la dictación de leyes sanitarias que nos saquen del vergonzoso privilegio de poseer la mayor mortalidad mundial; la dictación de leyes agrarias que obliguen al cultivo de todas las tierras susceptibles de ser cultivadas; de leyes que coloquen los jornales en armonía con todas las necesidades de los trabajadores; de una ley de inmigración que nos defienda de la invasión de extranjeros que no aportan beneficios prácticos al país; de leyes tributarias que graven progresivamente las rentas y los capitales inmovilizados; leyes terminantes contra la usura y contra el juego, y debemos reclamar una ley muy especial, que dé muerte a la cantina, por ser esta la más formidable calamidad del país.

Si es verdad que el nuevo régimen viene a redimir al país, y si es verdad que él procura el perfeccionamiento de nuestras instituciones y de nuestros hábitos, si es verdad que no oculta propósitos de persecuciones y de preferencias, tiene con cada uno y con todos estos puntos que señalamos, un ancho campo de benéfica acción, a la que la historia le reservará su página más brillante, justificando con ello el procedimiento escogido por la fuerza armada.

¡¡Esperemos!!...—**Róbinson Paredes**, Presidente.— **Juan Pradenas y Juan Vargas Márquez**, Vices.—**Luis Planells y A. Ferlice**, secretarios.—**R. Millán**, tesorero.—Santiago, 5 de Octubre 1924.

LO QUE YO EXPLICO

Un señor P. D., que se oculta bajo el anónimo, critica ayer en forma descortés en "El Diario Diario Ilustrado" las declaraciones que hiciera yo a "La Nación" de Buenos Aires y que reprodujo "El Mercurio" de Santiago.

Afirma que no he tenido el valor de hacerlas aquí, en lo que llama la propia casa.

Quien quiera que haya leído las declaraciones que publicó "La Unión" de Valparaíso el día Domingo 21 de Setiembre y últimamente el manifiesto a las asambleas radicales que insertó "La Nación" del 2 del presente encontrará repetidos los mismos conceptos con sólo variantes de palabras.

Nunca he creído que se necesite gran valor para decir la verdad y siempre la he dicho, pásame lo que me pase y proteste quien proteste.

Aquí debería terminar; pero hay una frase en el artículo que necesita un comentario.

Se me pide "que explique al país, **la participación** que me correspondió en la concesión que el Gobierno hizo a la firma Díaz de pertenencias salitreras".

Esto está escrito con estudiada malevolencia, para dejar la impresión que he estado envuelto en algo incorrecto.

Y yo repito que puedo levantar alta mi frente en cualquier parte, que ni me asusta ni me extraña la malevolencia.

Dije el 26 de Agosto en un artículo que me hizo el honor de aceptar "La Nación" en su página de preferencia, que era partidario de innovar en la política salitrera modificando el sistema de **remates** por el de **arrendamientos.**

No era esa una idea nueva en mí, era vieja y la había explayado yo el año pasado en diversas sesiones del Senado.

Consecuente con esta manera de pensar pedí al Gobierno que estudiara la solicitud del industrial **antofagastino** señor Díaz.

El Gobierno estudió el punto y después de oír al Delegado Fiscal de Salitreras y al Consejo de Defensa Fiscal que dieron informes favorables dictó un decreto **ad referendum** que entregaba a Díaz en arrendamiento una extensión de terreno salitral, mediante el pago de cuarenta centavos oro por quintal métrico de salitre que se explotara además de los derechos de exportación.

Este decreto sólo tendría valor **si era aprobado por el Congreso** en forma de un proyecto de ley, de modo que sin esa aprobación no tenía valor alguno.

El senador de Antofagasta intervino porque así se lo solicitaron sus amigos de esa región y porque creía y cree de interés público el modificar la política salitrera haciendo verdaderas sociedades en que el Fisco aporta el terreno y el industrial su capital y su esfuerzo.

He creído y creo que esa era una manera práctica de **nacionalizar** la industria del salitre.

Mi participación, ha sido prestar amparo a un esforzado industrial chileno a fin de que pueda realizar un propósito que no perjudicaba el interés fiscal, y que en todo caso quedaba sometido a la aprobación o el rechazo que le prestara el soberano Congreso.

Hay gente que tiene verdadero interés en ver escándalos en todas partes.

He dicho y repito creo que ya por quinta vez: "Si los hombres que actuamos en política hemos faltado a nuestros deberes, o hemos cometido delitos, debe procesársenos, por medio de un juicio público".

Así se vería quienes hemos servido leal y desinteresamente al país y se evitaría que se emitieran juicios erróneos o mal intencionados.

HECTOR ARANCIBIA L.

PARTIDO DEMOCRATA

AGRUPACION DEMOCRATA DE SANTIAGO.—Hoy celebrará sesión como de costumbre, en su local, 21 de Mayo 859, el Directorio de la Agrupación Demócrata, para tratar diversos asuntos pendientes.

CENTRO DEMOCRATA "ZENON TORREALBA" COMUNA YUNGAY.—Cítase a los miembros de este Centro a reunión general que se celebrará hoy, a las 10 de la mañana, en su local de costumbre, Lourdes N.o 370.

PARTIDO NACIONAL

ASAMBLEA RADICAL "ENRIQUE MAC-IVER" COMUNA DE YUNGAY.—Hoy, a las tres y media de la tarde, se reunirán los asambleístas pertenecientes a esta colectividad política, de la Comuna, para tratar interesantes asuntos de bien público y en beneficio de la Comuna, como asimismo, una nota llegada a nuestra Secretaría y que deberá ser tratada hoy para bien de nuestro Partido y de nuestra Asamblea autónoma.

La reunión se llevará a cabo en el Club Radical de la Comuna, Avenida J. J. Pérez 5326.

PARTIDO CONSERVADOR

CENTRO CONSERVADOR "MANUEL JOSE IRARRAZAVAL" DE LA COMUNA DE YUNGAY.—Por orden del señor presidente se ha citado para hoy, a las 10 1|2 A. M. y a las 3 P. M., en Napoleón N.o 283.

CARTA ABIERTA AL MINISTRO DE INSTRUCCION

Santiago, 3 de Octubre de 1924.—Señor Dr. don Gregorio Amunátegui.—Presente.

Distinguido Profesor y Ministro:

Por la prensa me he impuesto de que Ud. tiene el propósito de reformar la Educación Pública, especialmente la Primaria, dando satisfacción así, a un anhelo general expresado en repetidas y solemnes ocasiones por las personalidades más distinguidas de nuestro país.

Cómo a esta obra de supremo interés nacional debemos colaborar todos los ciudadanos patriotas me apresuro a enviar a Ud. copia del "Proyecto de Ley de Educación Primaria", elaborado recientemente por un grupo de distinguidos profesores, pertenecientes a las diversas categorías del servicio de Educación Primaria, bajo mi presidencia y en cumplimiento de mi programa educacional de candidato a Senador por Santiago.

Si Ud. se da el trabajo de leer este proyecto encontrará que en él se consultan los últimos adelantos en educación popular alcanzados por países tan progresistas como Suecia, Alemania, Bélgica, Estados Unidos, Brasil Argentina y otros.

Después de reconocer los derechos del niño a ser educado y la obligación de los padres de la familia y del Estado de procurarle educación suficiente sana y bien orientada hacia los altos intereses nacionales, este proyecto consulta cuatro grados de educación primaria obligatoria, laica y gratuita, siendo el cuarto, de enseñanza técnica profesional, que el país reclama con tanta urgencia.

En el plan de estudios se dá especial importancia al conocimiento del hombre y de sus condiciones de vida, a fin de difundir la higiene y proteger la vida de los habitantes de este suelo se introduce el estudio de la sociología para evitar el desviamiento de las conciencias ciudadanas y, en general, se estatuye que la enseñanza deberá hacerse por métodos prácticos y activos.

Hace del Distrito Escolar con su escuela para ambos sexos, la unidad pedagógica y territorial del país, facilitando el control de la obligación escolar y asegurando a la escuela el concurso de los vecinos y de los padres de familia por medio de los Consejos Escolares.

Divide al país en cuatro zonas pedagógicas, de administración independiente, bajo la tuición de un Consejo Nacional de Educación Primaria que sería el Departamento respectivo de la Superintendencia de Educación establecida por nuestra Carta Fundamental. A la Dirección General la deja en su verdadero papel de controladora, armonizadora y correlacionadora de las diferentes zonas y demás colectividades educacionales.

Crea dos corporaciones muy importantes: una "Comisión Técnica Superior" formada por especialidades en los diferentes ramos o grupos de ramos afines y que tendría a su cargo la tuición pedagógica del servicio y el perfeccionamiento profesional del Magisterio; y una "Asamblea del Profesorado" que representaría una fuerza colaboradora y fiscalizadora de primer orden.

Ordena y perfecciona la preparación del personal docente elevando su acervo humanístico y profesional y dándole más alma educadora.

Crea la carrera del profesorado y remunera debidamente su trabajo a base de sueldo en oro, la única moneda fija, tomando en cuenta sus necesidades intelectuales y sociales.

Da norma para formar el escalafón que libera el servicio de los funestos empeños, tanto políticos como sociales legisla sobre locales y el material de enseñanza y cuida del bienestar de los alumnos y de sus profesores, fundando obras, estableciendo el seguro y la asistencia sociales.

Por fin, el proyecto asegura independencia económica al servicio, dándole fondos propios administrados por el Consejo Nacional que estaría constituído por personas técnicas y responsables.

Estas y otras medidas de carácter educacional administrativo y social consultadas en este proyecto, me hacen creer que su consulta podrá ser útil al elaborar el proyecto de Ley en que Ud. está empeñado con tan alto celo y patriotismo.

Saludo a Ud con toda atención y me suscribo como su Affmo. y S. S
(Firmado) **PEDRO A. FAJARDO.**

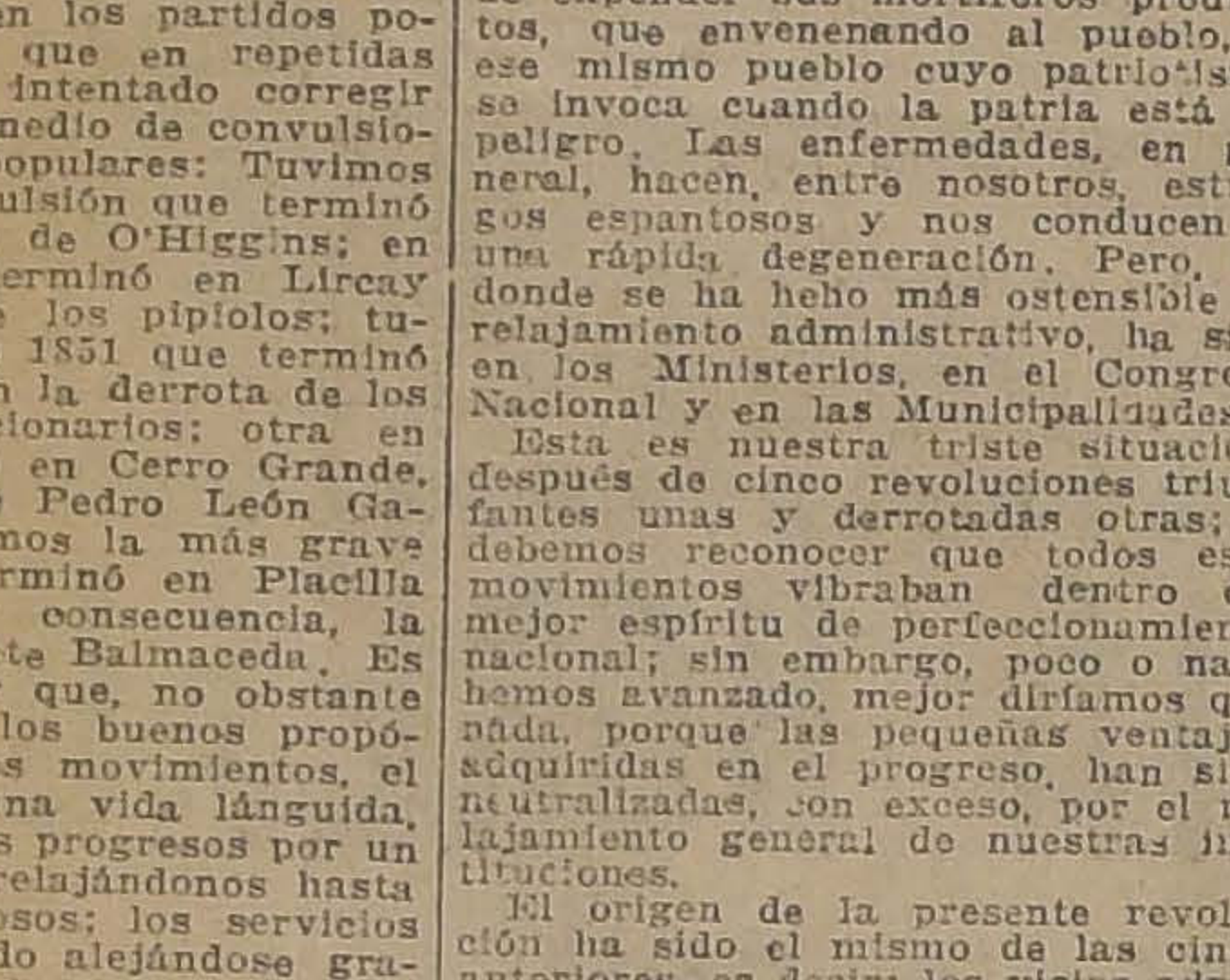

ARA FAVORECER EL PUBLICO

Las telas ingleses importadas por nosotros tendrán la marca
ENGLISH "SUPERTEX" GUARRANTEER PURE WOOL"
Puede usted confiar en el buen resultado de estos casimires.
WILLIAMS & SANCHEZ.— ESTADO 46
IMPORTADORES DE CASIMIRES INGLESES
VENTAS POR MAYOR

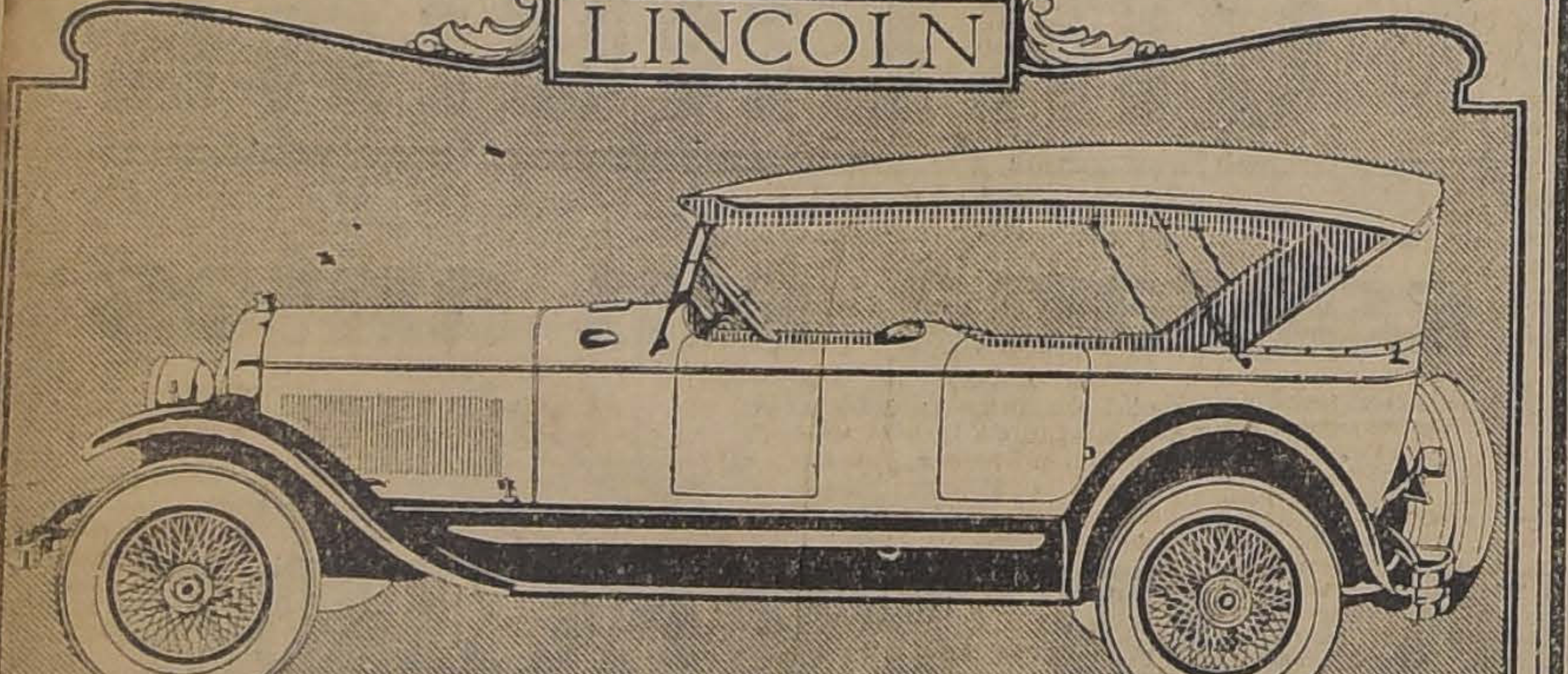

ADMIRACION INSTINTIVA

En la avenida como en la carretera, cuando se desliza silencioso un LINCOLN llama la atención del "connaisseur" como del profano.

Su belleza de líneas atrae la mirada de todos y cada uno le acuerda admiración instintiva.

Destinado para aquella clase selecta que por su posición social y económica tiene derecho a exigir lo más fino, no es ni será nunca un automóvil de competencia.

Es el LINCOLN un automóvil esencialmente EXCLUSIVO, y jamás se tratará de popularizar su nombre, dándolo también a automóviles más pequeños y de menor precio.

LINCOLN MOTOR COMPANY
DIVISION DE
FORD MOTOR COMPANY

INSTITUTO ITALIANO de INSTRUCCION
LARA

Instituto Italiano de Instrucción

Salió favorecido el 20 de Setiembre
El recibo No. 2423
con $ 25,000.00

Y FUE PAGADO A DON RICARDO SUSTI, CON CHEQUE N.o 23582, DEL BANCO FRANCES E ITALIANO, ANTE EL NOTARIO J. M. EYZAGUIRRE G.
PROXIMO GRAN REPARTO DE PREMIOS, 4 DE NOVIEMBRE. $ 86,400 EN PREMIOS.— RECIBO ENTERO $ 30.—QUINTO, $ 5. AGENCIAS EN TODA LA REPUBLICA.
ADMINISTRACION.
Casilla 2390 —:— Agustinas 1114-A

Calentador de Inmersión
"HOTPOINT"

Es un utensilio casero muy útil en el hogar.

Calentará cualquier líquido sin necesidad de exponer la vajilla al fuego.

Especialmente útil para afeitarse.

Tan rápido que en un minuto hace hervir 1|2 litro de agua.

CONSULTE NUESTROS PRECIOS
International Machinery Co.
MORANDE 520.— TELEFONO 4580

SAPOLIN
TINTE de LUSTRE
DECORAR MUEBLES

Repare los rasguños y desperfectos de sus muebles y obras de madera con el Tinte de Lustre SAPOLIN

No hay más que pasar por encima un poco de tinte de lustre SAPOLIN del color apropiado para que todas las rayaduras y grietas que tanto afean a los muebles y ornamentos de una casa, se tornen otra vez como nuevos.

La aplicación de Sapolin es muy fácil y el resultado es igual en todos los climas. Cuídese de obtener el legítimo, es decir, aquel que ha venido dando buenos resultados desde hace más de 40 años.—Vea que el tarro tenga el nombre de esta manera: SAPOLIN.

Se obtiene en todas partes donde se venden pinturas.

TINTE DE LUSTRE
SAPOLIN

Además:
Colores lustrosos SAPOLIN para Pisos y Maderas
Pintura de Lustre SAPOLIN para Carruajes
Aluminio SAPOLIN Resistente al Calor
Esmalte SAPOLIN para Tinas de Baño
Esmalte de Aluminio SAPOLIN
Lustre de Plata SAPOLIN
Lustre de Oro SAPOLIN
Esmalte SAPOLIN
etc., etc.

Fabricantes: Gerstendorfer Bros., Nueva York, E. U. A.
Fabricamos también el Esmalte de Oro, lavable, que lleva por nombre "Our Favorite". De económica y fácil aplicación y el mejor substituto del legítimo oro en hoja.

Representantes para Chile:
LAFARGUE, SINNOTT Y CIA.
CASILLA 803. — VALPARAISO

EL GRAN CONCURSO DE BELLEZA FEMENINA ORGANIZADO POR "ZIG-ZAG" Y "LA NACION"

AS CINCO VENCEDORAS DEL CONCURSO EN LA PROVINCIA DE VALPARAISO

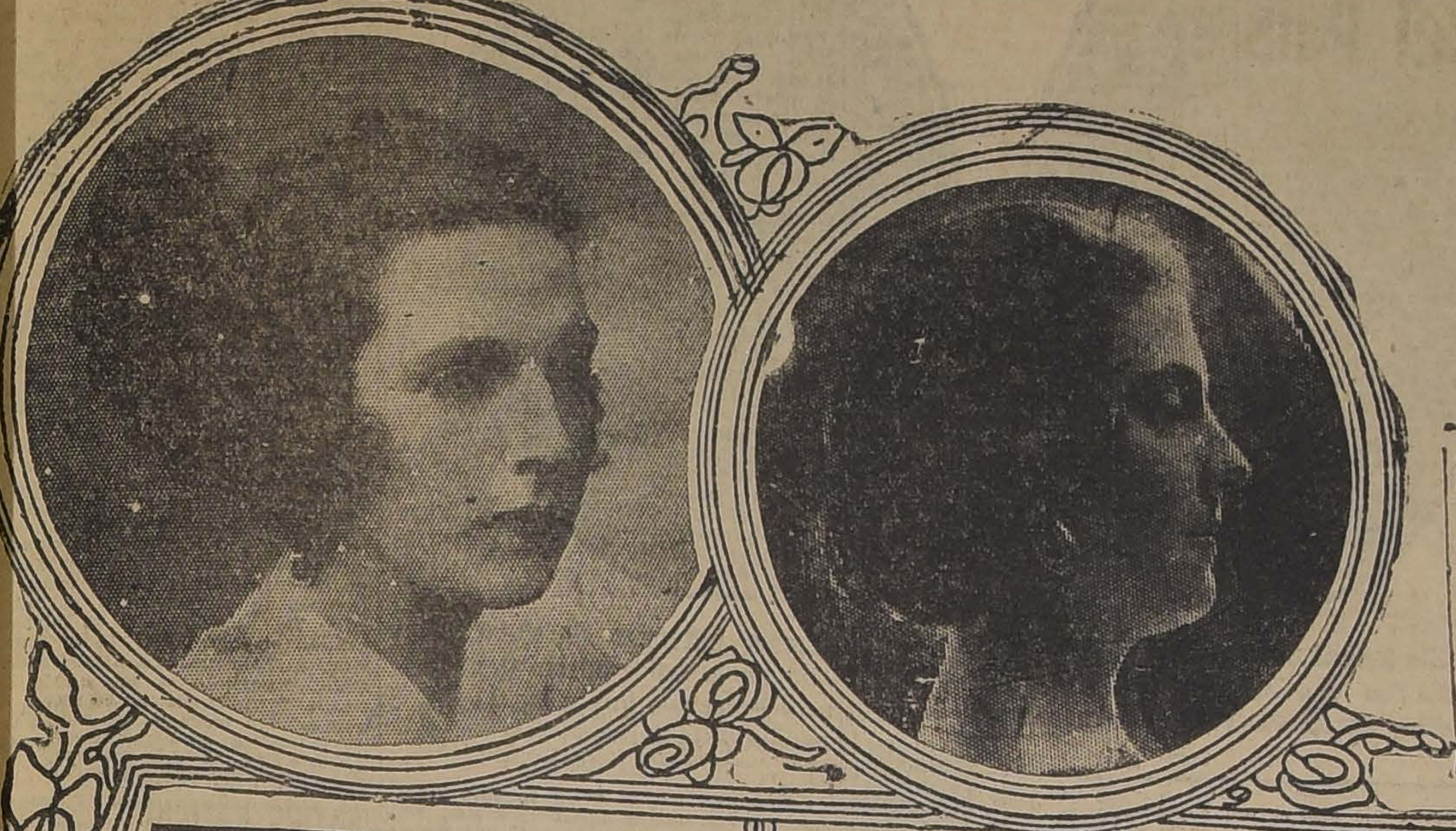

1. – **Señorita Violeta Purcell Winter** (V alparaíso.–Foto. Navarro Martínez)
2. – **Señora Cecily Cook de Wittig** (Valparaíso.–Foto. Valck)
3. – **Señorita María Schlesinger Eltzinger** (Valparaíso.–Foto. Valck)
4. – **Señorita Elena Torres Maillard** (Viña del Mar)
5. – **Señora Berta Yánquez de Freire** Viña del Mar.–Foto. Navarro Martínez)

GRAN RIFA.—Los números de la rifa de joyas del Patronato de San Ramón y Casa del Pueblo N.o 2; pueden adquirirse en la Casa Weil, Casa Gath y Chaves, Zamorano y Caperán, e Imprenta La Bolsa. Rogamos a las personas que deseen ayudar a la obra de acción social del Patronato de San Ramón adquieran los boletos a la brevedad posible cuyo valor es de dos pesos, para de este modo poder verificar el sorteo oportunamente.

Los premios son un collar de perla, un reloj de pulsera de platino con brillantes, y una vitrola "Sonora". Se exhiben en la Casa Weil, Estado 351.

CENTRO DE EX-ALUMNAS DEL LICEO N.o 4, PAULA JARA QUEMADA.—Hoy, a las 2 P. M., en el Liceo N.o 4, se reunirán en asamblea general las ex-alumnas de este plantel de instrucción.

Dada la importancia de los asuntos que hay por resolver, se recomienda especialmente la asistencia a todas las ex-alumnas del Liceo, aún cuando no hayan firmado todavía los registros del centro.

VIAJEROS.—Regresó a Boroa, don Augusto Gómez.

—Se ha dirigido a Valparaíso la señora Lermanda de Braccesi.

MANIFESTACION.—Hoy a medio día, los señores Octavio Enrique Alliende, Ingeniero Instructor de la Wertinghouse Electric International Company y Eusebio Latorre Ingeniero Instructor de los FF. CC. del Estado, fueron objeto de una simpática manifestación de parte de los Maquinistas y ayudantes del nuevo sistema de Tracción de la I Zona.

RESIDENCIA.—Ha llegado recientemente el ingeniero metalúrgico, sueco, señor Don Gunnar Herlin y señora; fijaron su residencia calle Estado 75.

EL CONCIERTO DEL MAR-
S PROXIMO.—El pianista chi-
o Armando Palacios ha dirigi-
una comunicación al Bando de
dad de Chile, manifestándole
vendrá de Valparaíso espe-
lmente a participar en el gran
ncierto que ha organizado esta
pática institución para el Mar-
próximo en el Teatro Unión
ntral (hoy Teatro Principal).
señor Palacios con esto se des-
e de Chile, para seguir luego
México y otros países.

El primer tenor de la Compañía
ica, Roberto D'Alessio partici-
á también con varios números
canto.

a gran bailarina española Car-
n Delgado y la tonadillera Pa-
ta Escribano serán dos núme-
de mucho agrado del público
se reunirá la noche del Mar-
en el Teatro Unión Central.
a mezzo-soprano de la Opera
a Blanco Sadum, cantará se-
tos números de su repertorio.
afael Arcos y Arturo Buhrle,
drán a su cargo varios núme-
de gran éxito.

l barítono Marcelo Urízar, el
o Gustavo Selva figuran en el
grama con escogidos trozos de
ra.
a concertista Rebeca Rosenblith
l poeta chileno Alejandro Flo-
han ofrecido también gracio-
ente su valioso concurso.

CENTRO FEMENINO DE ESTUDIO.—El Martes 8 a las 6 1|2 P. M. la señora María H. de Marín dictará en este Centro una interesante conferencia titulada "La gratitud es el reconocimiento del bien".

Números de danzas clásicas, recitación, canto y piano, a cargo de las señoritas Gracelli y Adelina Márquez y la señora Salgado de Montero.

La entrada es libre.

COLONIA BRITANICA.—Fiesta de caridad.—Esta noche a las 9.30 en el hall de San Andrés, Santo Domingo 639, tendrá lugar una interesante fiesta de caridad en favor de la institución Saint Dunstans' Home de Londres, con un espléndido programa musical.

El señor Evelyn Cowen, secretario organizador de la fiesta, dará una conferencia con vistas iluminadas, mostrando lo que ha hecho la institución indicada, en favor de los soldados, marineros y aviadores de la guerra mundial.

Las entradas que valen $ 5 y $ 10 se pueden obtener en las librerías inglesas o de cualquier director de la British Society.

PARTE.—Circula el siguiente: "Petronila A. v. de Hermosilla participa a Ud. el matrimonio de su hija Carmen con el señor Guillermo Klug B., efectuado privadamente el 14 de los corrientes".

CLUB DE SEÑORAS.—Las funciones de hoy Domingo.—Biógrafo: De grandes atractivos serán las funciones de biógrafo que esta sala da esta tarde.

En la matinée, a las 3 P. M., especialmente, dedicada a los niños de nuestra sociedad se pasará el entretenido programa que damos a continuación "Pendiente de un hilo" comedia Chester de gran hilaridad "Juanito Boxeador" de mucho sprit "Chaplín en las Termas" notable producción del rey de la risa Carlos Chaplín.

Helados o te se servirán en un entreacto.

En la Especial, a las 6.15, se estrenará la interesante cinta Paramount de gran éxito titulada "La edad del amor" la novela triste de un humilde marinero que por la bravura de su corazón conquista los más altos puestos.

La interpretan la genial actriz Agnes Ayres recordada protagonista de "La cautiva del moro" y el actor de fama mundial Thomas Meigham. Regia presentación.

MATRIMONIO EGUIGUREN ERRAZURIZ-AMUNATEGUI JORDAN.—El Sábado 11 del presente, será bendecido privadamente en la capilla de San Pedro el matrimonio de la señorita Luisa Amunátegui Jordán con el señor Ricardo Eguiguren Errázuriz.

EN BUENOS AIRES. — De "La Nación" de Buenos Aires, tomamso las siguientes notas sociales sobre las manifestaciones de despedida en honor del señor Juan E. Tocornal, señora Elena Ross de Tocornal y señorita Luz Tocornal.

Se efectuó ayer, en la residencia de las señoras Joaquina Arana de Torres y Susana Torres de Castex, el almuerzo que ofrecían dichas damas en honor del doctor Juan Enrique Tocornal, su señora, Elena Ross y su hija Luz.

Asistieron al almuerzo, que trascurrió en un ambiente de grata sociabilidad, las siguientes personas:

El marqués de Amposta, Samuel Hale Pearson y su señora María Teresa Quintana, señoras Estanislada Anchorena de Paz, Sofía Arning de Bengolea, Enriqueta Castex de Pradere, Antonio Leloir y su señora Adela Unzué, Antonio Santamarina y su señora Lola Acosta, Antonio de Apellániz y su señora Susana Castex, Luis Blaquier y su señora Elisa Ross, y los señores coronel Alfredo de Urquiza, José Luis Murature, Benito Villanueva y Mariano R. Castex.

—Se efectuó anoche la comida que el Ministro de Bélgica, conde Roberto van der Straten Ponthoz, y su señora, Enriqueta Devoto, ofrecían en honor de los esposos Tocornal.

No obstante las limitadas proporciones de la reunión, de la que participó un núcleo íntimo de amistades de los dueños de casa, alcanzó muy lucidos contornos y se prolongó animadamente hasta la media noche.

—Motivará una fiesta de singular interés la comida y baile que un núcleo de matrimonios ofrecerá esta noche en el Jockey Club, en obsequio de los esposos Tocornal y su hija Luz.

Participarán de esta fiesta las siguientes personas:

Manuel B. de Anchorena y su señora Marta Cantilo, Hugo Cullen y su señora Elena Zuberbühler, Carlos M. Noel y su señora Josefina Acosta, Jorge Artayeta y su señora Mercedes Uriburu, Jorge Mitre y su señora Susana del Campillo, Angel Sánchez Elía y su señora Magdalena Bengolea, Joaquín S. de Anchorena y su señora Enriqueta Salas, Omar Rodríguez y su señora Raquel Aldao, Raúl Sánchez Elía y su señora Josefina Guínza Paz, Adolfo Bioy y su señora María Casares, Rodolfo Pirovano y su señora María Rosa Lezica Alvear, Esteban Bigios y su señora Angélica de Elía, Ernesto Vergara Biedma y su señora Julia del Carril, José María Bustillo y su señora María Luisa Devoto, Antonio de Marchi y señora María Roca, Toribio Ayerza y su señora María Luisa Züberbühler, Ricardo Green y su señora María Rosa Devoto, Emilio Lamarca y su señora María Salomé Guerrico, Roberto van der Straten Ponthoz y su señora Enriqueta Devoto, Gustavo López y su señora Julia Blanca Roca, Antonio Leloir y su señora Adela Unzué, Carlos Sastre y su señora Inés González Guerrico, Arturo Acevedo y su señora Marta Larguía, Jorge Atucha y su señora María Luisa Salas, Vicente Madero y su señora María Luisa Bousom, Diego Lezica Alvear y su señora Elvira Santamarina, Carlos Saavedra Lamas y su señora Rosa Sáenz Peña, Fernando Saguier y su señora María Correa Morales, Juan Patrón Costas y su señora Stella Achával, Leocadio Paz y su señora María Elena Saguier, Ernesto Hueyo y su señora Susana López, Alfredo Vivot y su señora Leonor Cabral, José Gálvez y su señora Lía Sansinera, Carlos Quintana y su señora Carmen Adela Sánchez Elía, Marcos Riglos y su señora Josefina Pacheco, Rafael Vivoa y su señora María Rosa Fernández Guerrico, Matías G. Sánchez Sorondo y su señora Micaela Costa Paz, Luis Elizalde y su señora Elena Sansinena, Jorge Lavalle Cobo y su señora Adela Lamarca, Carlos A. Pueyrredón y su señora Silvia Saavedra Lamas, marqués de Vieri de Antinori y su señora Agustina Roca, Carlos Güiraldes y su señora Mercedes Lynch Gorostiaga, Miguel Angel Cárcano y su señora Stella Morra, Julio Victorica Roca y su señora María Angélica Chevalier, Jaime Indalecio Gómez y su señora Josefina Errázuriz Alvear, Marcos Agrelo y su señora Carmen Madero, y Miguel Alfredo Martínez de Hoz.

—Dió margen a una reunión social de muy lucidas proporciones la comida que ofrecieron anoche las señoritas Josefina, María Teresa y María Rosa Cantilo Achával, en honor de la señorita Luz Tocornal.

Los comensales tomaron asiento alrededor de varias mesas pequeñas que habían sido adornadas con macizos de rosas rojas. Una orquesta amenizó la fiesta, y después de la comida se bailó por espacio de algunas horas.

Fueron comensales, además de las nombradas, las señoritas:

Clara de Uribelarrea Peña, Felisa Naón, María Josefina Riglo s Alzaga, Susana Leloir, Guillermina Udaondo, Marta Madero Unzué, Sofía Santamarina, Adela Zuberbühler, Dolly Robirosa, María Carmen Madariaga Anchorena, Beatriz Gallardo, Inés de Anchorena, María Salomé Lamarca, Lola Echagüe Santamarina, Adela Leloir Unzué, María Teresa Ayerza, Mercedes Pacheco Santamarina, y Silvina Estrada, y señores: Matías Errázuriz Alvear, Eduardo Vivot, Juan Manuel Acevedo, Julio García Victorica, Alberto Santamarina, Carlos Salas, Enrique Loncan, Juan Blaquier, Diógenes Urquiza Anchorena, Mario Tezanos Pinto, Federico Green (hijo), Eduardo Legarreta, Jorge Bullrich, Alfredo Santamarina, Julio Avellaneda, Alejandro Braun Menéndez, Enrique Santamarina (hijo) Fernán Gonzáles Guerrico, Eduardo Güiraldes, Armando Braun Menéndez, Gustavo Figueroa, Jorge Achával Riglos, Ernesto Gonzáles Gowland, Jorge d'Alkaine, Rómulo Naón (hijo), Bernardo Velar Irigoyen, Emilio Lamarca (hijo), Alberto Güiraldes, Horacio Ayerza, Rafael Cantilo, Fernando Saguier (hijo), Julio Moreno Hueyo, José Francisco Achával Lastra, Francisco Dowling, Ricardo Morea, Jorge Porn, Ricardo Saguier, Guillermo Gallardo, Raúl Grondona y David Arias."

Por qué las actrices nunca envejecen

(Del "Theatrical World")

De todo lo concerniente a la profesión teatral, nada hay más enigmático para el público que la perfecta juventud de sus mujeres. Con cuánta frecuencia oímos decir: "¡Cómo, si la vi hace cuarenta años en el papel de Julieta, y no representa ahora un año más de edad!" Naturalmente, hay que tener en cuenta la manera de caracterizarse; pero cuando se nos ve de cerca, fuera del escenario, necesita la gente otra explicación. ¡Qué extraño es que la generalidad de las mujeres no hayan aprendido el secreto de conservar la cara joven! ¡Y, qué sencillo es comprar cera pura mercolizada en la farmacia, aplicársela al cutis como cold cream, quitándola con agua caliente por la mañana! La cera absorbe la cutícula vieja en forma gradual e imperceptible, dejando el cutis nuevo y fresco, libre de arrugas y otras fealdades. Esta es la razón por la cual las actrices no tienen la cara desfigurada con manchas, barrillos, etc. ¿Por qué nuestras hermanas del otro lado de las candilejas no apreden a aprovechar esta lección?

Su tez y cabello tendrán la suavidad de la seda
SI USA EN SU TOCADOR

QUILLAY
EXTRACTO LIQUIDO
E·ELZO·L·
PRIVILEJIO EXCLUSIVO
MEDALLA DE ORO EN LA EXPOSICION DE HIJIENE
EL ÚNICO
DESMANCHADOR SIN RIVAL

Hace desaparecer las espinillas, quebraduras y otros defectos de la cara. Robustece y ondea el cabello

M. F. R.
TRES MONTES

Los Cafés Tostados "TRES MONTES" obtuvieron:
Primer premio y medalla de oro, Santiago, 1916.
Primer premio, Exposición de Concepción, 1920.
Primer premio y medalla de oro, Santiago, 1922.
La conocida marca "TRES MONTES" es garantía de seriedad y buena calidad.
Venden a precios de depósito:
WEIR Y Co.
Almacén de Té
PLAZA ESQUINA ESTADO

—Qué hace usted en esta época de calor?...
—Yo me voy a cualquiera de las Pastelerías de RAMIS CLAR y me tomo medio boto de helados, que son los más finos y deliciosos que se hacen en Santiago...
—Es lo que debe hacer toda persona de buen gusto...

La tos es una señal de alarma. Acuda Ud. en socorro de su organismo con las PILDORAS PECTORALES del Dr. SCOTT

MAISON
GUALTIERI
ESTADO 357
Encargos a Europa
Mr. GUALTIERI
toma pedidos para abrigos de pieles finas y trajes modelos de cualquier gran casa de París
Entrega en MARZO

Sta. TAQUIGRAFA
SE NECESITA EN
Galería Alessandri
OFICINA 13-A

Cursos de Baile
Por el famoso profesor práctico y de más actualidad
Prof. M. AGUILAR — GALVEZ 119
Consultas y clases diariamente. Cursos rápidos y en privado, estos son en el día. Cursos colectivos en la noche de 9 a 11, y son dedicados a las personas ocupadas.

En Avenida Macul
Vendo linda quinta frutal con buena casa-habitación, con seis piezas fuera de servicio. Esta propiedad esquina tiene una superficie de 7,600 metros y es susceptible de subdividirse en lotes por su gran frente a tres calles.
PRECIO: $ 80,000
Datos:
HUERFANOS 1153
JOSE LUIS SILVA

SIFILIS-VENEREAS-GOTA-TUMORES-ESCROFULAS-HERIDAS CRONICAS DE LAS PIERNAS SANAN CON
LICOR DE LOS ARABES
PODEROSO DEPURATIVO DE LA SANGRE

¿Por qué no viste Ud. elegante?
Cuando la Casa de Modas
"La Femme Chic"
da grandes facilidades de pago.
Especialidad en trajes sastres.
Moneda 867

Señorita Amelia Guzmán Vial, que contraerá próximamente matrimonio con el señor Francisco González Villagrán

Señorita Lucía Soto Angulo, cuyo matrimonio con el señor Donato Torrello Antonelli fué bendecido últimamente

Señorita Raquel García Moreno, cuyo matrimonio con el señor Heriberto Zamorano Flores, quedó concertado últimamente

Señorita Emilia Gutmann Marchant, cuyo matrimonio con el señor Adrián Ortiz Ramírez será bendecido hoy a las 11 1|2 en la capilla de la Caridad

DON NARCISO CONCHA. — En la madrugada de ayer ha fallecido en esta capital don Narciso Concha a la edad de 76 años.

Su vida entera la dedicó al comercio donde era altamente estimado por sus revelantes dotes de caballerosidad.

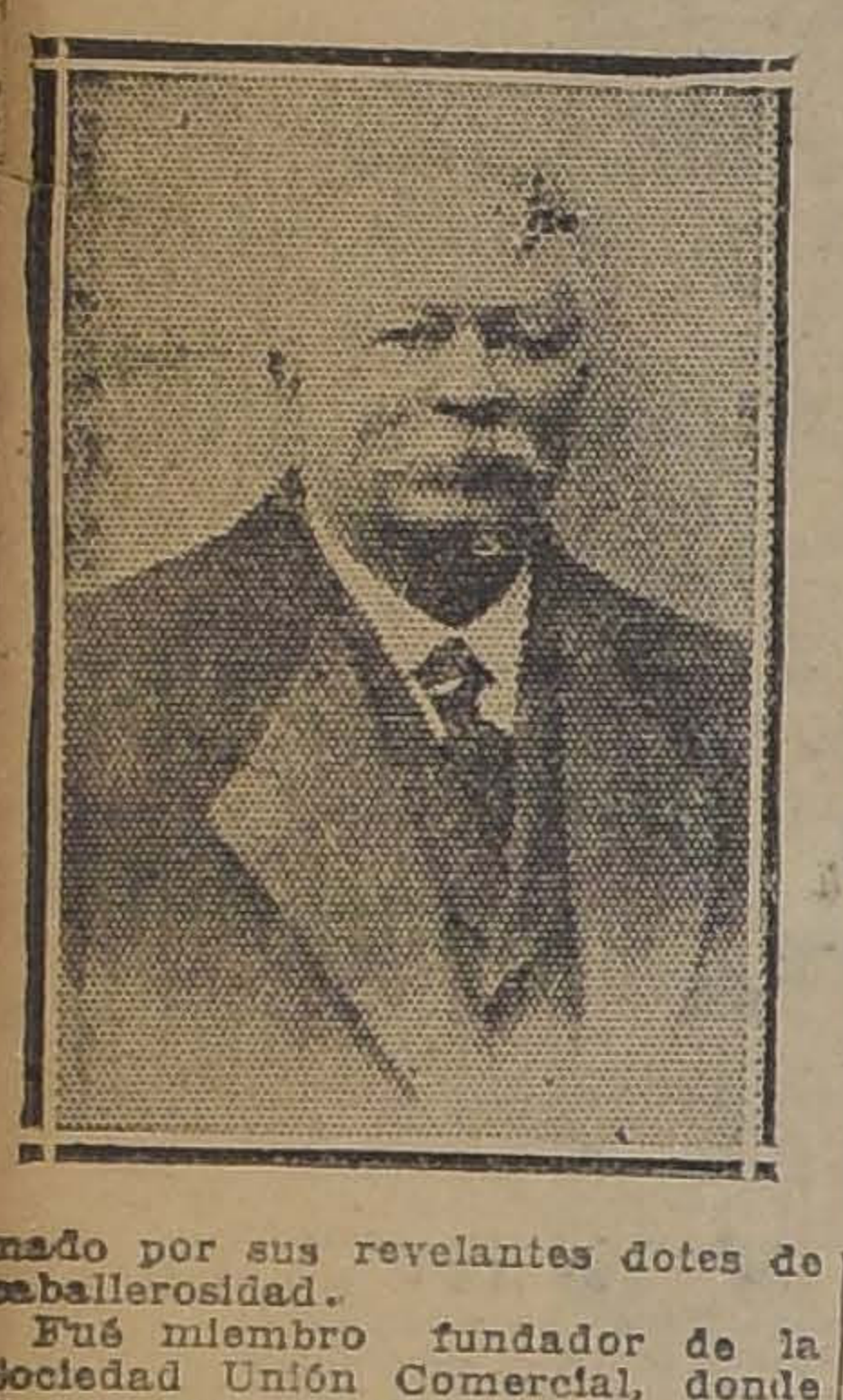

Fué miembro fundador de la Sociedad Unión Comercial, donde desempeñó el cargo de tesorero por varios períodos.

Por su actuación honrada y laboriosa la mencionada sociedad le otorgó una medalla de oro.

Los funerales tendrán lugar hoy a las 10 1|2, saliendo el cortejo de su casa habitación, Compañía 1474.

CARLOS SOLIS DE OVANDO UGARTE.—Cuando recién empezaba su vida, en medio de la ternura de su hogar y del cariño de todos los que lo conocían ha dejado de existir en forma rápida e inexperada Carlito Solís de Ovando Ugarte. Apesar de su escasa edad; pues, solo tenía tres años, daba muestras de una habilidad precoz y de una intensa simpatía con cuyo imperio comquistab. las voluntades y atraía todas las miradas.

Su alejamiento inexperado ha dejado sumido en el desconsuelo a un hogar recién formado, que cifraba en él sus más queridas esperanzas, proyectando una sombra de dolor.

LA SEÑORA EMMA ABBOTT DE INFANTE.—Cargada de virtudes—que fueron las que llenaron su existencia— ha bajado al sepulcro la distinguida señora doña Emma Abbott de Infante, matrona ilustre, vinculada a respetables familias de nuestra sociedad.

Pertenecía la señora Abbott a esa nobleza de antiguo cuño que hacía de la generosidad y de la hidalguía su más legítimo patrimonio.

Bondadosa por carácter, magnánima por naturaleza, la señora Abbott de Infante practicó el bien en todo instante y formó hogar respetabilísimo, heredero de sus altas virtudes patricias.

PRIMERA MISA. — Circula la siguiente invitación:

"Luis Mardones Arenas, participa a sus relaciones su ordenación sacerdotal y tiene el agrado de invitarlos a su Primera Misa que se llevará a efecto en la iglesia de la Preciosa Sangre. (Compañía casi esquina de Brasil), hoy Domingo 5, a las 10 A. M."

NACIMIENTO.—Ha nacido un hijito del señor Archibaldo Unwin y señora Lilian Norton de Unwin.

ENFERMOS.—En el pensionado del Salvador fué operada de apendicitis la señorita Eugenia Bezanilla Black. Su estado es satisfactorio.

—Ha sido sometido a una delicada operación en el Pensionado de San Vicente el niñito Juan Enrique Cariz Vergara.

OPERACION.—Ha sido sometida a una delicada operación en el Pensionado de San Vicente, la señora María Celia Páez de Pedevila, por los doctores Luis Aguilar, Gustavo Girón y Félix Daza.

Su estado es satisfactorio.

PARTE. — Roberto Urzua F., participa a Ud. y familia, su matrimonio con la Sta. María Luisa Cordero Z., verificado privadamente en Valparaíso el 10 de Setiembre próximo pasado.

Durante la comida ofrecida anoche en honor de los doctores señores Julio Valdés B. y Julio Morales B., con motivo de su retiro de la Asistencia Pública

EN LA DIPLOMACIA.— Ayer se dirigió a Río de Janeiro el Encargado de Negocios de Francia, señor Henri Hoppenot.

EL BENEFICIO DEL MIERCOLES.— Mucho entusiasmo ha despertado en nuestra sociedad el anuncio del gran beneficio que en favor de la Liga contra la Tuberculosis ofrece el Miércoles en la tarde, en el Teatro Victoria, el eminente psicólogo doctor de Radwan Praglowski.

A EUROPA.— En la combinación transandina de ayer tarde se dirigió a Buenos Aires, donde se embarcará en breve con destino a Europa la señora Carmen Subercaseaux de Helffman.

MATRIMONIO CUEVAS IRARRAZAVAL - ZAÑARTU SANFUENTES.—El 8 de Noviembre próximo será bendecido el matrimonio de la señorita Mary Zañartu Sanfuentes con el señor Hernán Cuevas Irarrazaval.

COMIDAS.—Un grupo de amigos del señor Italo Guasta C. le ofreció anoche una comida en el Restaurant del Cerro Santa Lucía con motivo de su próxima partida a Buenos Aires, donde fijará su residencia.

Asistieron los siguientes señores: Italo Guasta C., Cargos Vargas G., Antonio Cuevas Larraín Emilio Vargas González, Carlos Ingemach Z., Luis Cruz Ugalde, Carlos Hoppe, Esteban Miranda R., Carlos Concha Echeverría y Luis Vargas G.

—La señora Lucía Bulnes de Vergara, ofreció anoche una comida a un grupo de sus relaciones.

—El Primer Alcalde de Providencia, señor Arnoldo Dreyse, ofreció antenoche en su residencia de la Avda. Manuel Montt, una comida a un grupo numeroso de sus relaciones.

Después de la comida siguió un animado baile que duró hasta avanzadas horas de la noche.

Entre los asistentes anotamos a las siguientes personas: Comandante Gracet, Comandante Fuenzalida, Comandante Dayler, Capitán Bravo, Sres. Arturo de la Barra, Carlos Schurmann, Carlos Concha, Bernardo Cristi, Otto Schmidt, Rodolfo Cifuentes, Guillermo Doren, Leoncio Barrera, Rodolfo Danitz, Waldo Palma, Eugenio Reyes Ovalle, Jorge Martínez Gutiérrez, O. Currey, señoras: Lucía de Dreyse, Elena de la Barra, señora de Urrutia, de Atria ,de Kropp, de Vicencio, de Ferrari de Parra, de Gómez; señoritas: María de la Barra, Adelina Urrutia, Chisti; tenientes: Cortés, Silva, Vergara; Capitán Silva, Fuentes Prix, González, Brito, doctor Fajardo, Sr. Alejandro Osorio, Eduardo Cohl L., Ernesto Palma, Enrique Vicencio, Avelino Ferrari, Andrés Wolff, Emilio Kroff, Guillermo Kroff, Manuel Concha, Manuel Silva, Oscar Lizana, Alberto García, Carlos Silva A., Ernesto Parra, P. Gómez, Manuel Rivas, Juan Ramón Molina, Alejandro Abascal, Alberto Rojas, Oscar Cristi. etc.

Mme. Helene Charles.— El gran éxito que ha tenido con la importación directa de las fábricas francesas, de toda clase de telas de hilo y blancas, lo que le permite vender a precios muy reducidos, mercaderías finas de primera clase, la ha estimulado a ensanchar el giro para satisfacer la demanda creciente de la clientela tan numerosa como distinguida que la prefiere. Ahora acaba de recibir un extenso, variado y hermoso surtido de telas de hilo, batistas para ropa interior, crea para sábanas y granité para manteles y servilletas.

Todas son enviadas directamente por la Societé Linier de París, que centraliza la producción de los mejores fabricantes de telas de hilo. Antes de hacer cualquier compra, deben las señoras visitar la exposición de telas en Alameda 596, casi esquina de San Isidro, y quedarán asombradas de sus precios, calidad y enorme variedad de clases.

JACQUELINE.

LA SEÑORA CONDESA JOSEFINA P. DE PACCI VISITA LA ESCUELA DE AVIACION.—Ayer a las 10 de la mañana, visitó nuestra Escuela de Aviación Militar, la distinguida dama italiana, señora Condesa Josefina P. de Pacci, acompañada de su hija ,señorita Eva Paci, de las señoras Josefina Brieba de Lorca, Matilde Contreras de Pizarro, Yolanda Brusadelli de Manni, Elisa Morandé de O'Ryan, Pizarro de Paredes y del señor Julio O'Ryan Nieto.

En la Escuela fué recibida la señora Condesa, por Director, Capitán señor Federico Barahona y oficiales de este plantel de instrucción.

Hechas las presentaciones de estilo las distinguidas damas fueron invitadas a la cancha a fin de que presenciaran las volaciones que iban a realizarse.

Una nota altamente simpática fué el vuelo realizado, como pasajero, por la señorita Eva Paci y la señora Yolanda de Manni, quienes, evolucionaron largo rato sobre el Aeródromo. El piloto que las conducía era el Teniente Saenz.

Terminadas las volaciones, las damas fueron invitadas al Casino, siendo agasajadas por los aviadores con un espléndido almuezo.

MUSICA CHILENA EN EL TEA-ROOM. — El maestro Armando Carvajal ha confeccionado un interesantísimo y novedoso programa de música de los mejores autores chilenos que se ejecutará como ya es costumbre el Lunes por la tarde en la elegante sala de te del cuarto piso de la Casa Gath y Chaves, cuyo programa damos a continuación:

Primera parte

1.—Soro, Danza d'amore.
2.—Farr, Poema de Otoño.
3.—Rengifo, Sanglots (Valse Pathétique).
4.—Bisquertt, Improvisación.
5.—Rossel, Jubicrá (Reminiscencias del Trópico.
6.—Soro, a) Recuerdo (Vals); b) Gavotta; c) Consolación (Vals).

Segunda parte

1.—Rossel, a) El Reloj (Valse lenco); b) Flores y Mariposas (Mazurka).
2.—C. Pereira L., Scherzetto.
3.—M. Luisa Sepúlveda, Te quiero porque te quiero (Canción).
4.—Bisquertt, Dos Preludios.
5.—Flora War, Ternura (Trox-Trot).

RECITAL EN EL CLUB DE SEÑORAS.—Circula la siguiente invitación:

"Carmen Bruner G. von Boettiger, tiene el agrado de saludar a Ud. y de invitarlo a un recital poético que dará en el Club de Señoras el Jueves 9 de Octubre de 1924, a las 6 de la tarde".

Consejos de la Comtesse Ivon

TEJIDOS DE MODA

Es una de las modas que ha durado más; lejos de decaer, cada día se llevan más los tejidos en dibujos de puntos y combinaciones de colores que los hacen verdaderamente elegantes y de atractivos efectos. **La Santa Lucía, Alameda 459,** exhibe los más elegantes modelos de tejidos de lana y de seda bouclé, chiné y bontoné, que es la última creación de la moda, así como también hermosos echarpes.

PRIMAVERA

Ya estamos en plena actividad preparando la Fiesta de la Primavera. No sólo se aprestan a celebrarla los estudiantes sino que numerosísimos grupos de jóvenes de nuestra sociedad, que están organizando comparsas y rondas en esto carnaval nacional. **La Peletería Americana, Alameda esquina San Diego,** ofrece el más espléndido y variado surtido de toda clase de disfraces que vende a precios de verdaderas sorpresas.

COMO PORCELANA

Un cutis suave, transparente, da un aspecto juvenil, y es el ideal soñado de toda mujer. Usando con constancia el **Semi Líquido Nazimova,** que es una preparación maravillosa e inofensiva, le dejará encantada. Se vende en la **Botica Italiana, calle Huérfanos 1020,** y en todas las boticas.

EL MEJOR TONICO PARA EL ORGANISMO

Las personas débiles, anémicas, neurasténicas, convalecientes, necesitan un poderoso reconstituyente, cual es el **Cerebrol,** que estimula las funciones del corazón y del cerebro, regulariza la digestión, desarrolla el apetito, reconstituye los tejidos y los huesos, da vigor, alegría y actividad y puede ser tomada por las personas más delicadas y los niños. Se vende en las **Droguerías importadoras y buenas boticas.**

VIVIR TRANQUILO

El poeta dijo: ¡Qué descansada vida la del que huye del mundanal ruido!... pero es muy difícil poder asegurar esto cuando se vive en medio de las actividades mundanas o de la sencilla de hogar. Un accidente, una enfermedad, pueden trocar la vida más agradable en una fuente de inquietudes y amargura, aún de miseria, cuando desaparece el sostén de la familia. Pero, si él ha sido previsor y ha tomado una póliza de seguro, gozará de tranquilidad y todos mirarán sin inquietud el porvenir, porque el seguro de vida moderno, no es sólo previsión de fondos para la familia; es también un seguro para el mismo asegurado. Consulte a la **Compañía General de Seguros La Unión Nacional, Moneda 1128.**

UNA LINDA DENTADURA

Es el orgullo de una mujer poder lucir una linda dentadura que realce sus encantos; sin ella pierde el mejor de sus atractivos, y por eso todas se esmeran en cuidarla. El **Laboratorio Chile** les ofrece sus polvos, elixir y pasta dentrífica, preparados con los mejores ingredientes y según las fórmulas de célebres especialistas.

PARA EVITAR LAS ARRUGAS

Es una necesidad netamente femenina, procurar su propio embellecimiento, por el cuidado de sus encantos naturales y ocultando los estragos de los años, usando la Crema, Leche, Polvos y Rojos **Hamamelis del doctor Davis.** Se tendrá un cutis fresco, aterciopelado y sin arrugas. Lo vende su único **importador Diez, calle San Antonio 69.** Se atienden pedidos de provincias.

CUIDADO DE LA VISTA

Nunca debe dejarse para más tarde la consulta sobre cualquiera afección a los ojos o debilitamiento a la vista. Al contrario. Consultorio gratuito del **Instituto Optico de Rotter, Ahumada 264.**

CASA REAL

El mejor complemento de la toilette femenina es el calzado, sobre todo ahora que la moda lo hace lucir tanto. Un lindo pie aprisionado en un calzado fino y elegante cautiva la atención del más distraído, sobre todo tratándose del pie de las chilenas, que tiene fama mundial por su pequeñez y linda forma, lo que puede realzarse más aún cuando se calza con gusto. Por eso es indispensable visitar la **Casa Real, Ahumada 310,** que ofrece lo más fino, acabado y elegante y de última moda, en calzado importado y nacional, y a los precios más ventajosos y a pesar de su suntuosa

instalación, que llama justam
la atención, como lo mejor
capital. Así se explica que
como clientes lo más selec
nuestro mundo elegante y ch
Recomendamos muy esp
mente el hermoso y fino ca
de color que acaba de recib
ta Casa.

EL CORSE

En los últimos tiempos
dedicado especial esmero a la
facción de los corsées, que,
do son bien cortados y ejecu
hacen destacar toda la bell
elegancia del cuerpo y luce
bellas toilettes, lo que no se
conseguir si se lleva corsé he
La Corsetería Francesa, Mo
819, es especialista en corsé
bre medida.

EXPOSICION DE TEJIDOS

Nuestras elegantes tendrán
buena oportunidad para ad
y escoger tejidos visitando la
couteuse, Agustinas 980, que
punto de atracción de nu
mundo elegante, que le gusta
tir chic y sabe apreciar y va
zar las creaciones de la m
Ahí podrán admirar hermosos
jes tejidos, bufandas, casacas
seda y lana bouclé; los mo
y dibujos más nuevos. No con
dir esta Casa con otras análo

LEGITIMA AGUA DE COLO

En estos grandes calores es
sensación deliciosa de fresc
bienestar la que produce una
queña cantidad de buena Agu
Colonia en el tocador o el b
pero tal agrado sólo se ob
usando el **Agua de Colonia S**
rior, que prepara el **Labora**
Chile, siguiendo al pie de la
tra la fórmula de la legítima
que explica su bondad y que
la predilecta de nuestras da
Recomendamos ensayarla.

SIEMPRE LO MEJOR

Todos corremos siempre tra
ideal tan difícil de alcanzar
encontrar lo mejor, y cuando
le encuentra, no es de nu
gusto o resulta demasiado c
De aquí es que con especial a
do, siempre recomendamos
Casa E Delporte, Bandera es
na de Rosas, por ser la impo
dora de las mejores telas de s
y lana, para trajes y abrigos,
venderlo a los precios más b
como lo reconoce su clientela
numerosa y que es su mejor p
pagandista. convencida prácti
mente como lo está, de su opo
nidad.

HIGIENE DE LA BOCA

El cuidado de la dentadura
be inculcarse a los niños como
hábito higiénico que los lib
de muchas dolencias y les pro
cirá la satisfacción de lucir, cu
do sean grandes, una dentad
hermosa y sana y una boca fr
y agradable.

Para conseguir estos result
es preciso adoptar una prep
ción que reuna los mejores
mentos curativos, higiénicos
desinfectantes, cual es la pa
dentífrica **Asepol,** la más cie
ficamente preparada, de uso ag
dable y que mata sin compa
todos los microbios, incluso los
la temible pyorrea. Exíjala en
das las boticas y por mayor pi
a **Casilla 1322.**

LA MEJOR MANTEQUILLA

Las personas de gusto delica
aficionadas a la buena mesa,
muy exigentes respecto de la ma
tequilla; sin vacilar rechazan
falsificaciones y las prepara
defectuosamente o añejas; pero
sienten felices cuando usan
mantequilla buena y pura que
fabrica a la vista del consumi
en la **Mantequillería Moderna**
C. Mariotti, en calle Santo Dom
go 979, con crema traída dia
mente de la **Hacienda Chicureo**
Colina. Recomendamos exigir
sello que diga Hacienda de Chi
reo, porque de lo contrario se
varían un chasco, pues sería
falsificación.

NOTAS DE LA MODA

Nuestras elegantes entran
lleno a ocuparse de sus hermo
toilettes de Primavera y Ver
y preparan su programa de co
fección de trajes. abrigos y so
breros, de acuerdo con los últi
dictados de la moda. Esto les
pone una gran actividad, y la ob
gación de recorrer todas las
jores casas de moda y tiendas
ra orientarse sobre las últi
novedades e imponerse de los p
cios. Como final de esta pere
nación, recomendamos visitar
Galería de Novedades, Monj
879 y 21 de Mayo 511, donde
contrarán el más precioso y
riado surtido de telas de alta
vedad, en Moaré de seda, cr
satín, alpaca de seda, charme
fulgurante rasó, liberty, crepé
Chine, crepé marrocain, Matelas
Cotelé gros grin, artículos de ad
nos para trajes y maletines, gua
tes, medias, cinturones, encaje
plata y chantilly, mostacillas, et
y hermosos en-cas de últi
creación. Recomendamos a nu
tras lectoras visitar esta Casa
la seguridad que quedarán ple
mente satisfechas, y aprovechar
esta verdadera oportunidad
comprar a precios excepcionales

COMTESSE IVON.

Crónica Femenina

Progresos de la peluquería en Chile. — Las mujeres de hoy y las melenas. — Importancia del peinado con relación a las toilettes y al tipo.

Todo el mundo se pregunta si continuarán las mujeres cortándose melena indefinidamente, mientras los peluqueros y los modistos europeos afirman que ha desaparecido el moño para siempre.

Lor importante, lo fundamental, en este caso, es saber seleccionar qué estilo de melena es la adecuada para cada tipo, qué ondulación y qué corte deben llevarse. Las melenas demasiado ampulosas casi han desaparecido. Se llevan onduladas no crespas, con cerquillo, hacia atrás, con honda o partidas al centro de la frente.

Sin embargo, no es tan simple el uso de la melena como parece serlo a primera vista, porque una melena mal cortada, una melena simplemente lisa muchas veces dan un aspecto absolutamente impresentable. De ahí la necesidad de recurrir a un buen peluquero y a un peluquero que tenga práctica a quien baste explicarle lo que se desea y pueda no sólo realizarlo, sino orientarnos y darnos un consejo oportuno. Felizmente esta dificultad de peluquería se ha subsanado últimamente. Tres peluqueros de lo más acreditados de acá, viejos peinadores de la Casa Potin, han organizado un gabinete de peinados, que responde a cuanto nuestras damas podrían desear. Basta saber, que los peinadores son los propios dueños del establecimiento para suponer, que en ninguna parte la clientela podrá estar mejor atendida. Además, cada uno de ellos, fuera de haber constituído en Chile el mejor elemento en materia de peinados femeninos, ha actuado en Buenos Aires y en las mejores ciudades de Europa.

La casa, deseando servir con
mero a sus clientes, acepta con
tas e informa con la mejor vol
tas e informa los puntos rela
nados con la peluquería de se
ras.

El salón se ha colocado en co
diciones inmejorables en al
Ahumada N.o 172, por la entr
del Teatro Unión Central N.o
Tienen arriba varios salones
plios alumbrados, llenos de co
fort.

Esperamos que esta noticia
tisfaga a nuestras damas a quie
la Casa Paulin y Cía., agradece
interés inmenso con que ellas h
retribuído el empeño que sus d
ños han puesto por servirles lo
jor posible.

MARIE DART

ORQUESTA
ESTILO
JAZZ-BAND
NECESITA TEATRO
Tratar:
GALVEZ 453

FABRICACION DE CAJONES y JABAS
De todas clases, hace
"LA REPUBLICA"
Barraca y Fábrica
DOMEYKO 2354

Aux Modes de París
CLARAS 144
Realización de sombreros.

Hoy Baile - Rispoli
INAUGURACION HOY DOMINGO, A LAS 6¼ P. M.
Todos los días, de 6 1|2 a 8 1|2 P. M., bailes con la famosa
ORQUESTA RISPOLI —:— ENTRADA $ 2
Prof. ESCOBAR — PUENTE 682

REMATE
El 10 del presente, a las 3.30 P. M., en la oficina del Notario don Manuel Gaete Fagalde, Huérfanos N.o 1242, saldrán a remate público, dos grupos de casas modernas, recién construídas, de dos pisos cada uno, ubicados en la calle Catedral N.os 2845 y 2851 el primero; y calle Catedral N.os 2865 y 2871, el segundo.
El mínimum para la subasta de cada grupo, será de
$ 175.000
y el precio que se obtenga se pagará en tres parcialidades iguales: al contado, a seis meses y a un año plazo, con más el interés del 9 o|o anual las cuotas de precio a plazo, quedando hipotecadas las propiedades para responder a las partes de precio insoluto.
Para concurrir a la subasta se requerirá presentar boleta de depósito bancario a la orden del Notario por el 10 o|o del mínimum.
Títulos y antecedentes en la oficina del mismo Notario.
Las casas se pueden visitar de 8.30 a 10.30 A. M., y de 1.30 a 6.30 P. M.

LES PATRONS NOUVEATET
Acaba de llegar el número de
VERANO
de este conocido Album de Estación, con 80 modelos para señoras y niños.
$ 1.20
Para provincias, 30 centavos más.
LA ANTIGUA LIBRERIA
Alameda 355 — Casilla 1425

MAISON
GUALTIERI
ESTADO 357
Acabamos de Recibir
Nuevo, importante y lindo surtido de
VESTIDOS MODELOS

A LAS SEÑORAS Y SEÑORITAS DE NUESTRA DISTINGUIDA SOCIEDAD
El MARTES próximo, a las 3 P. M., tendrá lugar la
Novena Conferencia y Demostración Practica de Economía Doméstica
Durante la desmotración se dará toda clase de explicaciones y se repartirán las recetas de los preparados que se hagán en esta reunión.
No dudamos que la sociedad de Santiago sabrá corresponder a nuestros esfuerzos honrándonos con su asistencia.
Las tarjetas que servirán de entrada para esta reunión, pueden pasarlas a retirar el Lunes a las 10 A. M. las cuales son repartidas GRATUITAMENTE ENTRE LAS DAMAS DE NUESTRA SOCIEDAD.
COMPAÑIA DE CONSUMIDORES DE GAS DE SANTIAGO
Santo Domingo 1061

RESTAURANT Cerro SANTA LUCIA
El Sábado 4 de Octubre, inauguración del Binisconzo y del TE DANZANTE el Domingo 5 del presente
El precio de las entradas al Binisconzo será sólo de $ 6 cubierto, y se venderán en el Restaurant Santiago y en el mismo Restaurant Cerro Santa Lucía desde el 1.o de Octubre hasta el 4 del presente, a las 12 M. Después se cerrarán las boleterías.
Se ruega a los señores que avisen con anticipación para reservarles las mesas. La inauguración será amenizada por la mejor Orquesta Jazz Band.
La hora que empieza será desde las 8 hasta las 12 P. M.
MENU
Jamón y galantina de ave
Sopas San Germán
Congrio Maunier
Espárragos a la palmesana
Pollo grapaudine, ensalada rusa
Postre: Flan de Vainilla
Café
Nota: Se arrienda el salón para reuniones sociales

GRAN OCASION
BUICK
8 cilindros, 5 asientos, perfecto estado, garantido,
VENDO EN $ 8.000
Tratar:
BANDERA 180

Hoy-Colosal Matiné cómica

"LA FALSA ALARMA"
por CHAPLIN II y EL MONO MORISQUETA
"EL YERNO DEL CACIQUE", por Pelandra; "TRES FANTASMAS VIVOS", por Norman Kerry, y

CHAPLIN AVENTURERO

SPLENDID - Hoy

EL PRIMER CINE DE CHILE — DIRECCION MAX GLUCKSMANN.

HOY 5 y 9.30
"UNA JOVEN RESUELTA"
Por BEBE DANIELS

¿PUEDE una MUJER AMAR DOS VECES?

6.30 y 10.30 FUNCIONES DE GRAN MODA. — 10.º ESCRUTINIO DEL GRAN CONCURSO DE BELLEZAS.
Estreno del conmovedor romance pasional de lujo y absoluta moralidad, por la linda
ETHEL CLAYTON

TEMA:

El alma es como el pájaro pariero
que rotó el nido en el ruinoso alero,
sobre otro alero reconstruye el nido
Un amor que se va... ¡Cuántos se han ido!
¡Puede el último amor ser el primero!

ompañía Lírica Nacional

de el Martes próximo se pre-
ará en el teatro de La Come-
el celebrado cuadro lírico na-
al en el que figuran Carlos
ima, la soprano señorita Godoy
l bajo señor Selva. Estos ele-
tos han logrado interesar viva-
te a nuestros círculos artísti-
con sus magnáficas interpreta-
es de los más celebrados tro-
de ópera. Estos artistas tra-
rán en combinación con los
ctáculos de Paquita Escribano,
lo que las funciones de La Co-
ia adquirirán aún mayor in-
s.

TEATRO MUNICIPAL

Y A LAS 6, EN MATINEE DE ABONO, "EL BARBERO DE SEVILLA" ,CON ANGELES OTTEIN Y ARMANDO CRABE

te una sala totalmente ocupada y.
presentaba el aspecto brillante de
grandes noches de ópera, reapare-
anoche en el Municipal la com-
a lírica haciendo "El Barbero de
lla", la famosa partitura de Rossi-

envejece la burlesca y jovial obra
maestro italiano; su inspiración
a, la alegría fácil de su melodía,
onriente humorismo de la frase
cal, unido todo esto a la picardía
libreto, hacen de ella una obra
lable en grado sumo, que perdura
mantiene en el gusto del público
una perenne fuerza de atracción.
Barbero" constituyó el más exqui-
deleite lírico para muchas gene-
nes y sólo la avalancha melódica
Verdi y de Puccini, logró distraerla
poco de la escena, pero no a tal
o que no figure como obra obli-
de cada temporada.
interpretación que hiciera ano-
el conjunto lírico del Municipal ha
o indudablemente un brillo artís-
extraordinario: debutaba con esta
la soprano Angeles Ottein y el
ono Armando Crabe, dos buenos
entos incorporados transitoriamen-
la compañía.
señorita Ottein no era una figura
nocida para nosotros; ya la oímos
tres años, pero es induda-
que en el tiempo que ha corrido
entonces ha ganado notablemente
os y disciplina lírica. Su timbre
uy agradable, sobre todo emite la
con una podigiosa facilidad, lo que
su canto un esmalte brillante y
frescura encantadora. La populari-
romanza "una voce poco fa" fué
ada en forma admirable por el
y elasticidad de la "fioritura" y
aravillosa ductilidad de su hermo-
imbre de voz. Asimismo pudo lu-
us extraordinarias facultades en el
"L'anima encantratrice", que can-
n la lección de canto del tercer

acto, romanza que fué obligada al bis. La señorita Ottein se ha presentado en el apogeo de sus facultades y los aplausos que conquistara anoche son indudablemente de los más justos que se han tributado en esta temporada.

Del barítono Armando Crabe hay que anotar el mismo elogio. Fué muy aplaudido y habría sido una injusticia no reconocerle sus méritos. Voz hermosa, de un volumen denso y seguro, recamado de una pastosidad exquisita, encanta y seduce. Se advierte en seguida que Crabe es un cantante experto, que sabe hacer un manejo hábil de sus espléndidas facultades.

El tenor D'Alessio se manifestó también en esta obra en una actuación superior a la que le hemos visto en otras obras. El barítono del Pozo, con mucha escena y buena voz. La nota atrayente y viva de la obra la dió el bajo Mansueto, que parece tener en "El Barbero" el campo más propicio para lucir sus facultades; su admirable caracterización y la forma irreprochable con que canta su humorística "particella" atraen sobre su figura una franca simpatía del público.

En suma un "Barbieri" bien cantado y bien puesto.

Esta tarde en 9.a matinée de abono, que empezará a las 6 se llevará a efecto la representación de "El Barbero de Sevilla", la inmortal obra de Rossini. Dirigirá el maestro Alfredo Padovani. Los intérpretes serán: Angeles Ottein en el rol de Rosina, Armand Crabé, en el rol central de Fígaro; Roberto d'Alessio, en el de Conde de Almaviva; Gaudio Mansueto, en el de don Basilio y Carlos Del Pozo, en el de don Bartolo; como puede observarse es el mismo magnífico conjunto de artistas que actuaron con tan grande éxito anoche en la "premiere" de dicha obra. Esta noche, descanso.

Teatro Victoria

IMA MATINEE DE LA TEMADA.—LA COMPAÑIA PARTE MIERCOLES A VALPARAISO

triunfo artístico obtenido ayer
e por la compañía del eminen-
ctor español don Ricardo Calvo,
el estreno de la obra del gran
ato inglés Shakespeare, titulada
mlet", fué para el conjunto y
special para el señor Calvo, gran-
.
forma impecable con que el
actor interpretó el rol prota-
stico en el papel de Hamlet,
cipe de Dinamarca, arrancó de
concurrencia verdaderas tempes-
de aplausos, obligando al actor
lir repetidas veces al palco es-
o en los finales de acto.
paro Martí tuvo también una
de gran responsabilidad en la
ión de la obra shakespeariana,
ndose con justicia parte de los
usos.
Para hoy la compañía anuncia
ltima matinée de la temporada,
poniéndose en escena una de las
s que han tenido gran acepta-
en el público; nos referimos al
a religioso fantástico en 7 ac-
de don José Zorrilla, titulado
y Juan Tenorio". Esta obra ha
presentada por la compañía con
lujo, tanto en decorados como
el vestuario que representa con
iciosidad de detalles la época en
se desarrolla el conocido drama.
la vermouth se repite el dra-
de Shakespeare, "Hamlet", que
hemos dicho, alcanzó ayer no-
un brillante éxito para el señor
o y su conjunto.
función nocturna, con muy
tino de parte de la empresa,
ido dedicada como última fun-
popular, para permitir a nume-
público, que se ha acercado a
oficinas del teatro, la asistencia
as últimas veladas de teatro an-
ra esta función se ha elegido la
que marcó un triunfo para Am-
o Martí, en su beneficio, titula-
"Los Amantes de Teruel".

Arcos se despide hoy del público santiaguino

DARA TRES ULTIMAS FUNCIONES

Han transcurrido cinco meses desde el debut del gran actor cómico Rafael Arcos. El público de la capital ha vivido con él durante este tiempo con íntima familiaridad, asistiendo a sus veladas con interés, con entusiasmo, aplaudiendo la labor del actor con calor.

Ahora Arcos nos anuncia su término de la temporada en el Unión Central. Y ha bastado esto para que sus admiradores hayan concurrido durante estos últimos días con más entusiasmo, a aplaudirle en las mismas obras que ya habían visto, lo que demuestra las simpatías y aprecio que el artista ha sabido conquistarse en el público.

Arcos nos anuncia para hoy sus tres últimas funciones, despidiéndose del público santiaguino.

En matinée se repite la obra de Alejandro Flores "A toda máquina". En vermouth "El Afinador", de Vital Aza. En la noche "El Señor Cura".

"La Bayadera" y "Scugnizza" da hoy Bertini en el O'Higgins

Hoy la compañía en su penúltimo día de trabajo sólo dará vermouth y nocturna, poniendo en escena las dos operetas de mayores valores artísticos. En la vermouth, que empezará a las 5.30 P. M., se pondrá en escena "La Bayadera", la hermosa opereta de Kallmann y que ha constituído el suceso operetil de más resonancia de los últimos tiempos. En la interpretación de esta obra, participan Pina Gioana, Bertini, Pia Ferace, Roberti y Cesarini.

Como en días anteriores, ha habido ciertas dificultades entre los espectadores de balcón, la empresa ha tomado la buena determinación de numerarlos.

En la noche va "Scugnizza", obra en la que hacen una labor meritoria Pina Gioana y Bertini. Esta pieza es italiana y en ella se nos muestra la modalidad de composición de los músicos y libretistas italianos.

Mañana la compañía se despide de Chile, con la opereta de corte picaresco: "Una noche en el Paraíso".

vo ofrecerá su festival de honor el Martes

ITARA "LA MARCHA TRIUNFAL" Y OTRAS POESIAS

n carteceres recios y de gran
rtancia se ha significado en
tro espíritu artístico la perso-
lad del gran actor dramático
Ricardo Calvo, que ha desarro-
una de las temporadas teatra-
de mayor eficiencia en nuestro
iente, no tan sólo por la impor-
la que para nosotros ha tenido
elección de obras del más puro
cismo, sino también por el tem-
mento de artista del señor Cal-
que se ha manifestado con re-
s precisos por su gran labor.
das estas consideraciones nos
l firme convencimiento que su
a de honor y beneficio que se
tuará el Martes próximo en la
e alcanzará uno de esos triun-
que harán época en nuestra vida
ral, ya que su prestigio en el
escénico le dan derecho a ella
n más, la enorme simpatía con
cuenta entre sus admiradores.
astigo sin Venganza", el recio
ma de Lope Vega, ha sido ele-
por el celebrado actor para su
val de honor, y según críticas
a prensa argentina, don Ricardo
o, hace uno de sus trabajos más
ales en el rol básico de esta
a.
ra dar mayor brillo al progra-
del Martes, el señor Calvo reci-
algunas composiciones poéticas,
e las que se cuenta "La Marcha
nfal" del gran Rubén Darío.

EATRO SANTIAGO
MPLESA ERNESTO BOUQUET
pañía de Dramas y Comedias
oy—Domingo 5 de Octubre—Hoy
atinée, a las 3.15, grandiosa repri-
LOS DOS PILLETES
rmouth, a las 6.15, triunfo de C.
a.
EL ALMA DESNUDA
oche, a las 9.15, el precioso drama
"LA MUJER X"
PLATEA: $ PESOS

MARTES

LA LINDISIMA ACTRIZ

AGNES AYRES

EN LA SUPER - PRO-DUCCION PARAMOUNT

Comprada... pero No Vendida

TEMA: SIEMPRE EXISTIRAN SERES DISPUESTOS A SER MARTIRES DE SU IDEAL, QUIENES POR SOSTENERLO, SOBRELLEVARAN ESTOICAMENTE TODOS LOS DOLORES, MISERIAS Y PRIVACIONES...

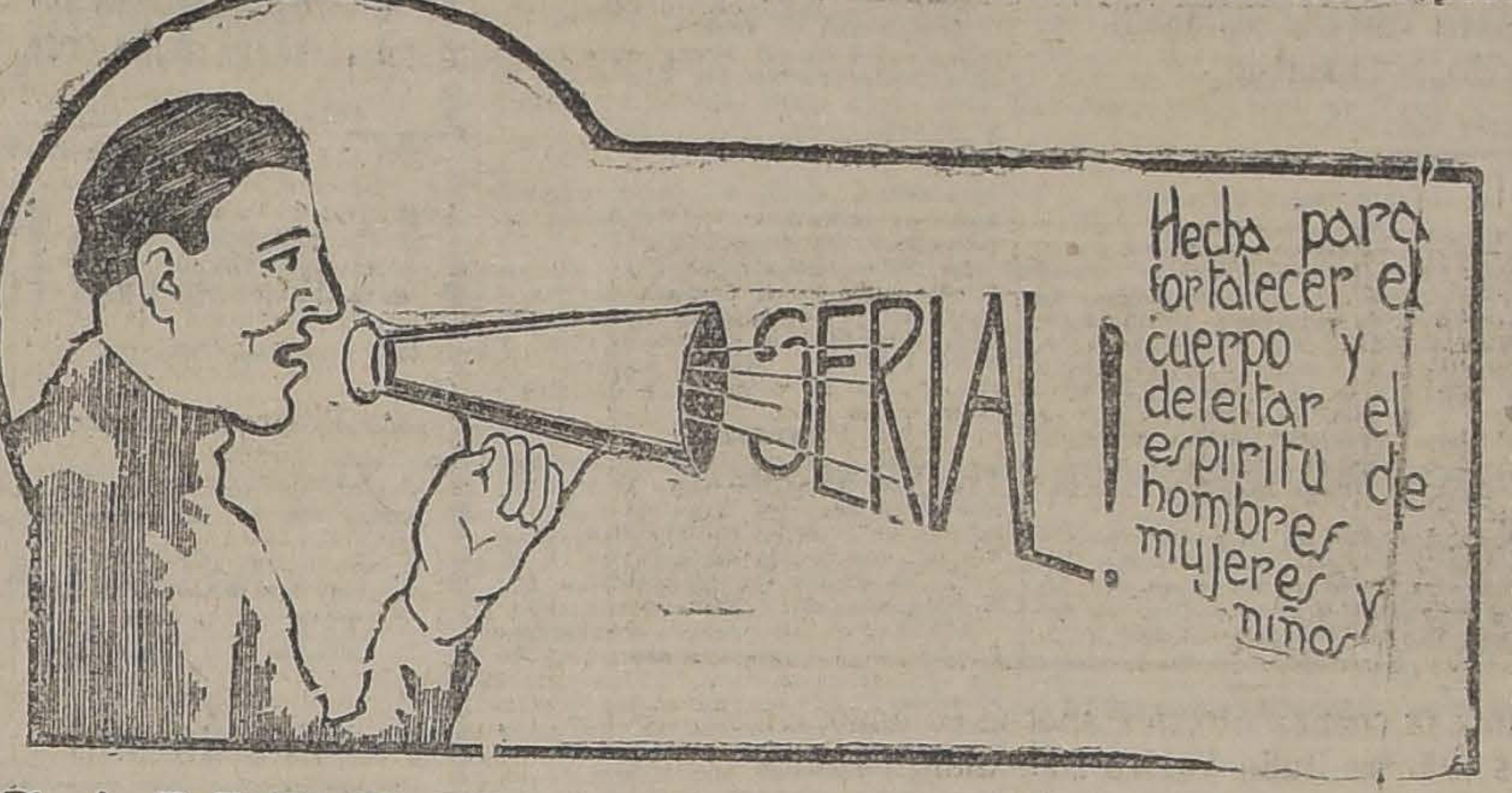
SERIAL!
Hecha para fortalecer el cuerpo y deleitar el espíritu de hombres mujeres y niños

SANGRE de BOXEADOR

CIEN BOXEADORES PROFESIONALES Y UNA DOCENA DE COMICOS MACK SENNETT. SE ESTRENA EN LOS TEATROS

POLITEAMA EL MARTES ODEON

SELLO: R. C. (JUEVES FRANKLIN). — EXCLUSIVIDAD MAX GLUCKSMANN.

Teatro Municipal

—GRAN COMPAÑIA LIRICA ITALIANA—
HOY DOMINGO: UNICA FUNCION VESPERTINA
6 P. M.— 9.a Matinée de abono. — ANGELES OTTEIN y A. CRABBE, en
"Barbero de Sevilla"
Opera en 3 actos, de Rossini. Director: Padovani.
Intérpretes: Ottein, d'Alessio, Crabbé, Mansueto, Del Pozo, Pancrazi
Esta noche por enfermedad de la señorita Corucci DESCANSO.

Temporada Bührle

"Doña Crisanta se divorcia" o "El divorcio con solución del vínculo", es el título de una obra que estrenará en la próxima semana la compañía de Arturo Buhrle, en la gira de teatro nacional que efectúa en la sala de los señores Valenzuela Basterrica. La obra ha sido escrita especialmente para los populares artistas Elena Puelma y Arturo Buhrle.

Los Santo-Ferry se despiden hoy en el Setiembre

En el Setiembre, continúan desarrollando sus actividades esta pareja de artistas de variedades, que se puede conceptuar entre lo mejor que nos ha visitado en este género en los últimos tiempos.

La distinción y elegancia de estos artistas ha hecho que el público del Setiembre de suyo severo, se haya mostrado con ellos, amablemente entusiasta, aplaudiéndole todos los números que ejecutan.

Completan el trabajo de los Santo Ferry, los niños Pimientita y Ranita, quienes hacen las delicias de los numerosos niños habitúes de la elegante sala de Delicias con Lira.

Hoy trabajarán en la matinée, haciendo números especiales para los niños y además en las secciones de vermouth y noche, que son las últimas que hacen en este teatro, pues el Martes deben debutar en el Brasil.

Las tres funciones de hoy en el Coliseo

Anoche, con teatro lleno, la Compañía Cortadellas-Gironella, ha presentado en el Coliseo Nacional, el estreno absoluto en Chile, de la opereta en dos actos y cuatro cuadros, del maestro español José Serrano, "La canción del olvido".

Referencias privadas y comentarios críticos de la prensa española y americana nos habían puesto al corriente de los valores artísticos, indudablemente bien claros y señalados de esta obra con que el conocido y celebrado autor de "La Reina Mora" ha superado sus propios éxitos anteriores y los de muchas piezas de importancia, logrando hacer de su nueva obra la opereta de moda en España y en Buenos Aires, donde actualmente se la canta noche a noche. Y efectivamente, si es efectivo que la letra de Federico Romero y Fernández Shaw, con la elegancia de su prosa y la gallardía del verso, anima notablemente un argumento de suyo interesante, aunque basado en puntos comunes, a muchas obras, la partitura del maestro Serrano, acaba de embellecer el conjunto de la pieza de la que se desprende un halo de vida, de sentimiento y de emoción, no exento de la gallarda épica con que se bañan en vigoroso colorido las escenas de una despedida, camino de la guerra, en que los afectos, los temores y las esperanzas se diluyen en una canción.

La interpretación, correcta, sobria y marcada con propiedad, es el éxito de que podemos felicitar a la dirección de la Compañía Cortadellas, por haber puesto esta obra con todas las exigencias de estudio y de mise en scene.

En la matinée de hoy, por octava vez, irá "La danza de las libélulas". En vermouth, se repite "La canción del olvido", con un extra-programa compuesto de bailes, por el Primer Actor Pedro Ureta y las 1.as tiples. En la función de la noche, nuevamente: "La canción del olvido", acompañada de la zarzuela de Perrín y Palacios, música de Jiménez: "Enseñanza libre".

Paquita Escribano dará hoy dos funciones

Hoy habrá solamente dos funciones y en la vermouth y la nocturna Paquita Escribano presentará un programa muy interesante, como puede comporbarse con el detalle que damos a continuación. Después de la obertura por la orquesta del maestro Eando, la Escribano interpretará las siguientes canciones, además de las repeticiones de reglamento: A) Palomita. B) Arrieritos somos. C) Diego Montes. D) La Solé. E) Correo interior. F) Timoteo. Como se ve, hay en este programa algunos estrenos interesantes y se reprisan los números que han logrado más entusiasta aceptación.

El conjunto Senén-Alcardi llevará a escena la divertidísima comedia cómica titulada: "Los incansables" en la que se distinguen especialmente las primeras figuras Teresa Senén y Jacinto Alcardi.

Teatro Santiago

HOY HABRA TRES FUNCIONES

Con un teatro bastante concurrido, hizo anoche su reaparación en el escenario del Santiago, la compañía de dramas y comedias que dirige Juan Domenech y cuya primera figura femenina es la celebrada actriz española Concepción Olona. Este espectáculo ofrecía, además, la atracción del estreno del drama de Rodríguez Acasuso: "El alma desnuda", que había logrado interesar a nuestro público, por las magníficas referencias que conocía a través de las informaciones extranjeras. Alma desnuda es una obra bien observada y mejor trazada, ya que sus escenas tiene una teatralidad admirable, pues todos los personajes justifican su acción e interesan en su psicología y en su acción. Los toques dramáticos han sido buscados con notable fortuna y, así, no es de admirarse de que en muchos parlamentos o en los finales de un acto, el público prorrumpa en verdaderas ovaciones. La obra triunfó anoche, coom ha triunfado en otros países y se lo tiene muy merecido, pues sus valores son reales y extraordinarios.

Hoy habrá tres funciones. La matinée se hará con la preciosa obra de aventuras, tan popularizada, que lleva el título de "Los dos pilletes", pieza dramática que gusta extraordinariamente a nuestras familias.

En la vermouth se repitirá la linda comedia dramática de Rodríguez Acasuso: "El alma desnuda", de cuyo triunfo nos ocupamos más arriba.

La función de la noche se hará con el drama: "La Mujer X," grandiosa creación de la eminente actriz señora Olona.

Como se sabe, estos espectáculos se hacen a precios populares.

CIRCOS

Gran Circo Jockey Club

HOY DOS FUNCIONES EXTRAORDINARIAS

En las dos funciones dadas por este Circo ayer en la tarde, a las 5 y de la noche, obtuvo nuevos éxitos, asistiendo un público que llenaba totalmente el local en ambas funciones. Los estrenos anunciados por la empresa justificaron la propaganda, siendo bien recibidos por el público que los aplaudió sin reservas. Hoy, como día de fiesta, habrá dos grandes funciones, una a las 3 y media, de carácter popular, en que las localidades no son numeradas, y otra por la noche, en que se presentarán nuevamente los artistas que debutaron ayer con éxito. Por la tarde se obsequiarán dulces y se rifarán juguetes entre los niños. Mañana Lunes gran estreno por dos nuevas troupes contratadas en Buenos Aires por la Empresa Pellegrini y Cía.

Gran Circo Hermanos Pacheco

Con carpa llena funcionó anoche esta troupe en su local de San Diego. Hoy dará sus dos últimas funciones para continuar su gira sudamericana.

En la matinée Chalupa hará reír a los niños con su gracia inimitable y [illegible] originalidad y los excéntricos clowns musicales Peripipí y Graciela ejecutarán divertidos conciertos en los más originales instrumentos. Tanto en la primera de la tarde como en la noche los artistas, los siete hermanos Pacheco, miss Viola, etc., se despedirán con los mejores trabajos de su repertorio.

MUSICA

GILDA DALLA RIZZA LLEGARA EL JUEVES

Un cable de Santos confirma la salida para ésta en el "Duca degli Abruzzi" de la célebre soprano Gilda Dalla Rizza, que llegará a Santiago el Jueves próximo, para presentarse en "Traviata". Con esto la Empresa Salvati y Farren ha cumplido con la promesa de traernos a Fleta y a Gilda Dalla Rizza y aún más nos ha presentado a Angeles Ottein y Armand Grabbé, artistas que no estaban incluídos en el elenco de la compañía del presente año.

TEATRO PRINCIPAL

Este teatro (ex-Unión Central), pasará desde mañana, bajo la dirección de sus nuevos empresarios, señores Renato Salvati y Eduardo Farren, que iniciarán las nuevas actividades del Teatro con un espectáculo de categoría: queremos referirnos a las comedias líricas que nos darán a conocer los afamados artistas Angeles Ottein, Armand Crabbé y Carlos del Pozo; además en las tardes el famoso Quinteto Hispania dará interesantísimas audiciones.

EL QUINTETO HISPANIA

Se dirigió ayer a Talca, donde debe dar dos conciertos, comprados en quince mil pesos, por un grupo de la mejor sociedad de Talca. Reaparecerá el Martes en el Municipal, actuando después en el Teatro Principal, ex-Unión Central. Mañana daremos el programa confeccionado por estos virtuosos del arte.

NOTICIAS CINEMATOGRAFICAS

SPLENDID

Hoy matinée cómica por los "Ases de la risa". — 6.30 y 10.30 estrena "¿Puede una mujer amar dos veces?", por Ethel Clayton — En la matinée a las 3 P. M., se exhiben: la copia nueva de "Chaplin aventurero", una de las geniales creaciones del hombre más gracioso del mundo secundado por la linda rubia Edna Purviance y por Tromplfay. "El yerno del cacique", cómica graciosísima desarrollada entre pieles rojas e interpretada por el celebrado cómico que jamás sonríe, Buster Keaton, alias Pelandra; la notable cómica infantil titulada: "La falsa alarma" por el Monito Morisqueta, Chaplin II, Cachito, el perro, la vaca, etc., y por último, la comedia de gran hilaridad en 5 actos, titulada: "3 Fantasmas vivos", que refiere las perpecias de la vuelta a sus hogares de tres jóvenes a quiénes se creía muertos! obra interpretada por Norman Kerry y la linda Ana Q. Nilson.

En la Selecta, a las 5 P. M., y primera de la noche, a las 9.30 P. M. se exhibe "Una joven resuelta" creación de Bebé Daniels.

En las funciones de gran moda, especial a las 6.30 P. M. y segunda de la noche, a las 10.30 P. M., se dará a conocer el resultado del "16.º escrutinio del gran concurso de Bellezas", y además estreno de una bellísima producción romántica de gran lujo y absoluta moralidad, de la Robertson Cole, titulada: "¿Puede una mujer amar dos veces?", obra en la cual se plantea el caso a que se refieren estos interrogantes: ¿Puede una mujer amar dos veces? ¿Debe casarse una mujer por segunda vez? ¿Es el segundo amor más fuerte que el primero? ¿Puede llegar a borrarse de la memoria el recuerdo del primer amor? He aquí las cuestiones de palpitante interés que hallan una contestación sensacional y definitiva en la magistral producción que interpreta

Si Ud. quiere disfrutar de buenos espectaculos, prefiera los teatros de Aurelio Valenzuela B. y Compañía

PROGRAMAS DE HOY DOMINGO 5 DE OCTUBRE

SETIEMBRE Y BRASIL

VERMOUTH Y NOCHE — ESTRENO DE ARTE VIENES

LA CONFESION

por LUCY DORAINE

La novela de las mujeres que ven destrdída su ilusion cuando el novio se convierte en marido, cuando el hombre bota su careta y muestra su verdadera fisonomía moral.

En el SETIEMBRE se despedirán los

SANTO-FERRY

el espléndido espectáculo que pasará el MARTES al BRASIL.

— MATINEE A LAS 21|2 —

HOOT GIBSON en VAQUERO MILLONARIO

Penúltima función de la serie

EL TREN RAPIDO

En el Setiembre, además, SANTO-FERRY.

O'HIGGINS

SAN PABLO esquina de CUMMING

Penúltimo día de actuación de la

Cía. BERTINI - GIOANA

VERMOUTH A LAS 5 1|2 — Atención a la hora

La Bayadera

— NOCHE, A LAS 9.20 —

Scugnizza

(EL PALOMILLA)

Preciosa opereta picaresca.
Localidades numeradas en venta en el Teatro y en la Confitería Olympia. Platea, $ 5.
— MATINE, A LAS 3 —
LA EDAD DE LAS LOCURAS, por DENNY
EL TREN RAPIDO. Penúltima función.

ESMERALDA

— MATINEE A LA 1.30 —

VIDA Y MILAGROS DE DON FAUSTO

EL TREN RAPIDO

LOS DOS RIVALES, por el PERRO FAD

— SELECTA A LAS 4 1|2 —

UNA RUBIA PELIGROSA, por Laura La Plant

VERMOUTH y NOCHE — Platea, $ 2

La edad de las Locuras.

— POR —

REGINALD DENNY

EL JUEVES: "LA DIETA PARLAMENTARIA" comedia satírica de CARLOS CARIOLA, por la Cía. BUHRLE

IMPERIO

CHILEAN CINEMA CORPORATION

HOY

Matinée Múltiple, a gran orquesta, espectáculo para chicos y grandes

LA NOVIA No. 13

5.a y última función de la apasionante novela

FOX

ILUSTRATIVAS ACTUALIDADES PATHE 100 Y 101, con la visita de los Reyes de España a la Corte de [illegible] SINOPSIS demostrativa de las emociones de la nueva serie

EL AGUILA BLANCA

por RUTH ROLAND y "AGAPITO EN EL RESTAURANT", por LARRY SEMON.

6.30.—GRANDES FUNCIONES SOCIALES Y DE LUJO — 9.40

First National Exhibitores Circuit-1924, presenta su regio estreno de arte

EL BALDON DE LA SOSPECHA, por Catherine Mac Donald

Suntuosa visión dramática de la vida del hogar en que, con elegancia, lujo y arte exquisitos, la famosa actriz nos co[...]nica toda la emoción de ciertos momentos trascendentales.

PIERRE WOLF

ha demostrado la fuerza de la sangre y el poderoso vínculo sentimental que liga en la vida a los abuelos, padres, hijos y nietos,—por encima de todo prejuicio—en su delicada y hermosa comedia.

EL SECRETO DEL POLICHINELA

que, interpretada por SIGNORET, Mme. BRABA[...] M. de FERAUDY y otras eminencias de la COME[...] FRANCESA, ha llevado al cine la primera edi[...] de Europa: PATHE-PARIS.

ESTRENO: Próximo Miércole[...]

HOY

6.20 — — 9.30

PLATEA $ 2.50

AVENIDA

VICUÑA MACKENNA 624
COMP. CINEM. ITALO - CHILENA

MATINEE DOBLE GIGANTE A LAS 3 P. M.

El sensacional drama de aventuras

El recodo peligroso

— POR —

RICHARD TALMADGE

Y la película que es gloria del heroísmo humano:

"CACERIAS DEL PRINCIPE GUILLERMO DE SUECIA, EN AFRICA CENTRAL"

Especial 6.20 — REUNIONES SOCIALES DE MODA — Noche 9.30 ORQUESTA DEL SOLAR. — PLATEA: $ 2.50.

Estreno de la joya del cine francés, adaptada del famoso drama de

HENRY BATAILLE

EL ESCANDALO

Emocionante conflicto pasional, desarrollado entre las bellezas de Niza, durante el Carnaval, cuando todo es locura y galante tentación... Irá también en noche

"CACERIAS EN AFRICA CENTRAL"

con su exquisito arte Ethel Clayton, en el rol de la joven madre torturada por su lealtad hacia el pasado y sus esperanzas en el futuro.

SALA IMPERIO

La matinée de hoy a gran orquesta.—El estreno First National de las funciones de lujo, por Catherine Mac Donald.—Con un nutrido y variado programa hará la Sala Imperio su función diurna de hoy, que dedica especialmente al público infantil, pero que, por el carácter y atracción del programa es interesante para chicos como para grandes.

Esta matinée a gran orquesta, con el concurso de toda la Orquesta Grazioli, ha de presentar los interesantes capítulos de la quinta y última función de "La Novia N.o 13", la sensacional novela moderna de Fox que tanto ha cautivado al público y que llega hoy a su emocionante desenlace, y ha de exhibir también, como nota gráfica ilustrativa, las nuevas Actualidades de Pathé-News N.os 100 y 101, que entre otras noticias de importancia, registran la visita a la corte de Italia de SS. MM. los Reyes de España.

El espectáculo se completará con una graciosa comedia interpretada por el bufo acróbata Larry Semon, titulada "Agapito en el Restaurant" y finalizará con la exhibición de la sinópsis descriptiva de las emociones y bellezas que constituyen el nuevo espectáculo serial próximo a estrenarse, la producción episódica de Pathé "El Aguila Blanca".

Las funciones sociales y de lujo que han de verificarse a las 6.30 y a las 9.40, consultan en primer lugar un programa musical extraordinario que al efecto ha preparado la Orquesta Grazioli y luego el estreno escogido de una de las más destacadas producciones del First National Exhibitors Circuit, correspondiente a la ediciones de 1924. Nos referimos a la comedia dramático-social, de lujo y de intenso desarrollo emotivo, titulada "El Baldón de la sospecha", en la que reaparece haciendo una labor escénica preponderante y exquisita por sus aspectos elegantes y su comprensión y expresión dramáticas, la celebrada actriz Catherine Mac Donald, que entre nosotros no precisa de recomendaciones por ser una de las figuras más brillantes con que cuenta la escena americana en sus grandes elencos cinematográficos.

Catherine Mac Donald, expresiva, elegante y hermosa, está sin duda magnífica e incomparable en esta obra que es el exponente de los progresos que cada día realiza en el arte cinematográfico.

REPUBLICA

Las tres funciones de hoy.—El cartel dominical de este concurrido cine central consulta para hoy la realización de tres interesantes y llamativas funciones sociales.

En matinée ha seleccionado un programa que llamará justamente la atención de sus espectadores. En primer término estrenará una obra de la Casa Pathé Consortium de París, titulada "El Romance de un Pillete", sentimental poema desarrollado con suma delicadeza y amenidad, en el cual sobresale el trabajo escénico de un hermoso Pibe Parisién.

A continuación dará "Chaplin en Carmen", la graciosa e hilarante parodia en la cual, el célebre bufo en colaboración el simpático Ben Turpin, El Turnio y otros caricatos de gran figuración.

En las secciones de moda, especial y nocturna, presentará el estreno de la producción extraordinaria de la Paramount Picture titulada "Erase una vez un Principe...".

LOS ESPECTACULOS DE HOY EN LOS TEATROS DE LA EMPRESA VALENZUELA BASTERRICA y Cía.

Un programa especialmente confeccionado para su función dominical de hoy día, se exhibirá en esta elegante sala cinematográfica, dándosele vital importancia al de la matinée que está dedicada a los niños.

En esta función, que comenzará a las 2.30 P. M., trabajarán los aplaudidos duetistas Santo-Ferry y los niños Pimientita y Ranita, exhibiéndose además las películas "El tren rápido" (4.ª serie), y la hermosa película de aventuras de Hoot Gibson, "Vaquero millonario", en la cual el sonriente cowboy hace las mil y una pilatunadas en los hoteles y cabarets más suntuosos de Nueva York.

En la vermouth y nocturna se exhibe la hermosa película alemana, "La confesión", obra de honda emoción, y en la qeu Lucy Doraine, la bellísima actriz austriaca hace uno de sus trabajos más intensamente dramáticos.

Lucy Doraine, en su rol de mujer crédula a las insinuaciones del hombre que le ofreció cariños y ternuras, y que después se burla de ella, está admirable, dándonos las sensaciones más precisas de su dolor silencioso de mujer ultrajada.

Completará el espectáculo, la pareja de los Santo Ferry, que hacen en estas secciones su último día de labor, para pasar desde el Martes al Brasil.

ALHAMBRA Y VICTORIA

Las funciones de hoy.—En matinée estos cine ofrecerán un programa doble; reprisarán el Primer Programa Cómico de Primavera", el cual compónese de un conjunto de variadas y chistosas comedias, dotadas todas de festivos e interesante argumentos y cuyos títulos son "Agapito en la Sierra", "No Empuje", "Ayudando a Bien Morir" y "Periquete Basurero", siendo interpretadas por Larry Semon, Jimmy Aubrey, Harold Lloyd, Bebe Daniels y Paul Parrot.

A continuación va la cuarta función de la serial titulada "La Novia N.o 13", jornada que se compone en los siguientes episodios: 10, La Caverna Infernal; 11, Los Sabuesos del Mar y 12, La Presa del Océano. El rol principal de esta novela corre a cargo de la encantadora actriz Margarita Clayton, quien es secundada por numerosos artistas favoritos del público.

En las secciones especial y nocturna, funciones de moda, darán a conocer el nuevo estreno de la casa editora Selznick, titulado "La Sombra Blanca" y Betty Compson, tiene a su cargo la creación de un doble de gran importancia en la obra.

IMPERIAL

Los programas de hoy—En matinée presentará hoy éste la quinta y última función de la serial titulada "La Novia N.o 13", que consta de episodios 13, 14 y 15, los cuales son interpretadas por la seductora actriz Margarita Clayton.

Además va el Segundo Programa Cómico de Primavera", compuesto de las siguientes comedias: "Agapito en el Restaurant", "Viaje de novios borrascoso", "Periquete calma un motín" y "Su futura esposa", comedias interpretadas por Larry Semon, Harold Lloyd, Chato Polar, Paul Parrot, Bebe Daniels y Jimmy Aubrey.

En especial y nocturna, un nuevo programa doble ocupa el cartel. Estrenará la producción titulada: "En Busca del Amor", maravillosa obra interpretada por un conjunto sobresaliente de estrellas, las cuales son encabezadas por Bárbara La Marr, Enid Bennett, Gastón Walls y otros.

A continuación va "Donde los Hombres lo Son", comedia dramática de aventuras interpretada por la ideal pareja de estrellas, William Duncan y Edith Johnson, quienes realizan esta obra una de sus mejores creaciones.

O'HIGGINS

Este teatro, a pesar de estar actuando la compañía de opereta Bertini-Gioana, no ha querido privar a los niños del barrio de su espectáculo favorito, y de aquí que hoy haya matinée infantil, iniciándose eso sí 30 minutos antes de la hora acostumbrada, es decir, a las 2 de la tarde.

El programa será en extermo interesante, exhibiéndose la 4.ª serie de "El tren rápido", "La debilidad de un juez" por el Viejo verde y "La edad de la locura", por Reginald Denny.

T. IMPERIAL

Chilean Cinema Corp.
HOY: matinée triple, a las 2 1|2 P. M.

La Novia N.o 13

5.a y última función.

2.o Programa Cómico de Primavera

y sinópsis descriptiva de las emociones de la nueva serie

EL AGUILA BLANCA
POR
Ruth Roland

6 30 y 9.30 DOS ESTRENOS:

EN BUSCA DEL AMOR

super Metro-Classics por BARBARA LA MARR y ENID BENNETT, y 'Donde los hombres son hombres', el rigor del drama.

—LOS—

Santo - Ferri

Santo-Ferry

harán hoy una linda

MATINEE INFANTIL

a los 2 1|2, en el

SETIEMBRE

En vermouth y noche:

FUNCIONES COLOSALES DE DESPEDIDA

Goce usted con este espectáculo de alto humorismo.

Martes: Brasil

EL MAS LINDO ESPECTACULO DE AMOR, SPOR[...] GRACIA Y AVENTURAS

LA EDAD DE LAS LOCURAS

por el popular actor y atleta REGINALD DENNY.

HOY VERMOUTH Y NOCHE ESMERALD[...]

PLATEA $ 2.-

En matinée va en el Teatro O'Higgins.

CINES ALHAMRA y VICTORIA

CHILEAN CINEMA CORPORACION

HOY: 3 FUNCIONES — DOBLE MATINEE

Cuarta función de la novela cautivante de Fox

LA NOVIA NUMERO TRECE

y momentos incomparables de risa con el

Primer Prog. cómico de Primavera

Cuatro comedias y variedades por Harold Lloyd, Larry Semon, Jimmy Aubrey, Cachivache y otros

6.30 — ESPECIAL y NOCTURNA — 9.30

BETTY COMPSON

la actriz más seductora del cine, en su bellísima creación extraordinaria, estreno SELZNICK de lujo, 1924

LA SOMBRA BLANCA

ESMERALDA

Ningún teatro, no sólo de Santiago sino de Chile entero, presta un mayor cuidado en la selcción de sus programas dominicales, que el Esmeralda, el teatro que mayor labor cultural ha desarrollado en nuestro país.

La matinée infantil comenzará a la 1.30 P. M., exhibiéndose la 4.ª serie de "El tren rápido", "La vida y milagros de Don Fausto" y "La debilidad de un juez" por el Viejo verde, películas todas ellas apropiadas a las mentes de los niños y que los hará pasar agradables momentos de solaz.

En sección Selecta, a las 4.30 P. M., se dará la interesante película "Rubia peligrosa", comedia de regocijado argumento, y en el que se pintan las aventuras de un galán con una muchacha que se burla lindamente de él, hasta que al fin cae en los bruzos de su tenaz perseguidor La obra, que es una verdadera comedia vaudevillesca, se presta para el lucimiento de bellas toilettes en interiores suntuosos y de refinado buen gusto.

En las secciones vermouth y nocturna, se exhibe una película especial para la juventud, y en la que interviene un actor que por su simpatía y su trabajo completo de[...]ta concienzudo, se ha hecho [...] los favoritos de los habitúe[...]ne.

Nos referimos a Reginald [...] galán que ha conquistado un [...] renombre por sus brillantes [...]ciones en películas de tanto [...] como "Sonando el cuero", [...] ventud, tuyo es el mundo", [...] "La edad de la locura", por [...]gumento ameno e interesan[...] de emociones y de ternura[...] admirablemente para que [...] el temperamento de este arti[...]

Como fin de fiesta se [...] la película cómica, "Los do[...]les", por el perro Pal.

BRASIL

Tan brillante como el pro[...] anterior, es el que presenta es[...]pática sala de la Plaza Bra[...] matinée infantil que comi[...] las 2.30, se exhibirán la 4.[...] de "El tren rápido", "Los do[...]les", por el perro Pal y "[...]quero millonario", por Hoot G[...]

En vermouth y noche irá "[...]fesión", el bello cinedrama [...]nizado por Lucy Doraine.

El Martes, debut de los Sa[...]rry.

PEDRO DE VALDIVIA

Hoy dará este concurridísimo [...] grandiosas funciones; matinée [...]

IRIS

Castro 130.—Telef. Ing. 3766

— HOY —

Colosal matinée a las 2 1|2.

3.a Función de LA NOVIA N.o 13

El drama de sensacionales aventuras.

EL TRIUNFO DE LA SONRISA por Maurice Flyn y Cómica por HAROLD LLOYD

Especial 6.15 — Noche 9.30. Estreno de gran lujo especial para señoritas:

¿POR QUE SE CASAN LOS HOMBRES?

por la hermosa y elegante MABEL BALLIN

ALAMEDA - HOY - 3 FUNCIONES

MATINEE TRIPLE:

3.a función del "TREN RAPIDO", por William Duncan.

Más aprisa

creación de Tom Mix y comedias por HAROLD LLOYD.

ESPECIAL.—FUNCIONES DE MODA—NOCTURNA

Fox presenta al gran actor trágico William Farnum, en la maravillosa obra dramática:

La Fuerza de la Inocencia

FLOR DE DURAZNO

LA HONDA Y DOLIENTE NOVELA DE HUGO WAST (G. MARTINEZ ZUBIRIA), preciada joya de la literatura argentina, es la pe[...]lícula que eclipsó en Buenos Aires los éxitos de MILONGUITA y que trae a las autoridades, a la sociedad, al pueblo y a los campesin[...] de Chile el amargo clamor de los desamparados de las leyes sociales.

ESTRENO: PROXIMA SEMANA: IMPERIO.

LOS MEJORES ESPECTACULOS DE SANTIAGO LOS VERA UD., SIEMPRE, EN LOS TEATROS DEL MILLON DE ESTRENOS

MUNDIAL

Gálvez 441
P. ALMAGRO

-:COLON:-

S. Pablo y Teatinos
P. ECUADOR

DELICIAS

San Alfonso
Esq. Alameda

HOY ESPECIAL 6.15 y NOCHE 9.30 EN LOS TEATROS **MUNDIAL y COLON** 2 ACONTECIMIENTOS QUE SUPERAN A CUANTO SE HA VISTO

LA MARAVILLA EN COLORES QUE HACE DERRAMAR LAGRIMAS, SUBLIME POEMA DE AMOR

La Butterfly del Amor

Y EL SENSACIONAL ESTRENO, GIGANTE ESPECTACULO DE DESTRUCCION, Y CORRUPCION, ESTILO QUO-VADIS

-:- EL SAQUEO DE ROMA -:-

MATINEE del MUNDIAL — TRIPLE PROGRAMA HOOT GIBSON en A GALOPE TENDIDO — LA NOVIA N.o 13 3.a función y EL TREN RAPIDO 2.a.

MATINEE del COLON, a las 2—TRIPLE FUNCION—HOOT GIBSON en A GALOPE TENDIDO — 2.a Función de LA NOVIA N.o 13 y 2.a de EL TREN RAPIDO

PELICULAS QUE EXHIBE EN DELICIAS EN ESPECIAL 6.15 y NO[...]CHE 9.30. EL ESPECTACULO GIGANTE DE DESTRUCCION, LUCH[...] y MUERTE, PASIONES FEMENINAS y VIOLENTOS, PELICULA EST[...]LO QUO-VADIS

EL SAQUEO de ROMA

Además en especial 4.a función de la serial **EL TREN RAPIDO**

y en NOCHE La Sublime Historia de una Mujer, maravilla dramática q[...] define la Pasión en todos sus grados

EL ANGEL de los MALVADOS

MATINEE del DELICIAS 14 PELICULAS 4! PETE MORRISON en E[...] GRAN EMBUSTERO —EL TREN RAPIDO 3.o — LA NOVIA N.o 13 2[...] y COMPETENCIA TAXI las 2.15, con el fin de la gran serial boxeril: "Sonando el cuero", y además las graciosas vistas cómicas: "El hermano menor", y "Robo y engaño". Tarde y noche, funciones de moda con una regia orquesta presenta la reaparición de la bella actriz Priscilla Dean en la sentimental y bella pelícua.

"La redención de un desengaño".—La empresa pone en conocimiento de su selecta concurrencia que desde este Domingo para adelante las funciones serán amenizadas por una excelente orquesta.

DIECIOCHO

Los espectáculos de hoy".—Hoy, en matinée, programa seleccionado especialmente para niños, estrena este teatro, la gran producción Paramount, de aventuras de cow boys, titulada: "Bran de pocas palabras", por William S. Hart. Además, revista del extranjero y las cómicas "Cansados de trabajar" y "Vivir sin pagar", por Nelli Edwards y cómica de Mack Sennett. En secciones de moda, de hoy, estreno de una interesante revista de modas, y estreno de la elegante como la dramática, titulada: "Su marido casual", el más extraño caso de matrimonio. Creación de la simpática actriz Miriam Cooper y el gentil galán Forrets Stanley. También se pasará una chistosa cmica Universal.

En ambas funciones la orquesta Jazz ejecutará un seleccionado programa musical.

ODEON

"Los programas de hoy".—Tres funciones interesantes ofrece para el día de hoy esta Sala de Cine. Matinée, a las 2 1|2, con el estreno de: "Los vándalos del oro", drama de aventuras por Wallace Reid: "Puño de hierro", emocionante historia de Far West y "Un Mosquetero de aldea", graciosa cómica Chester. En especial y noche irá un interesante programa doble: El estreno del intenso drama pasional: "Huid de las Sirenas", por Ethel Clayton, y la graciosa cómica: "Un Mosquetero de aldea". Para el próximo Martes se anuncia el estreno de "Sangre de boxeador", la serie suprema de box y del amor.

FRANKLIN

Muy interesante resulta el programa doble que ofrece este cine en sus funciones de especial y noche, en las que se exhibe una nueva producción dl reputado actor Milton Sill, emocionante producción dramática que llvea por título: "Miss Lulu", o "La gran familia". Completa el programa doble un nuevo éxito del popular Hoot Gibson, titulado: "De vaquero a millonario", alegre comedia que narra las aventuras de un cow-boy rico en Nueva York.

La triple matinée está formada con la última exhibición de la mejor producción del saltarín sin igual, Richart Talmadge, titulado: "Recodo peligroso", la segunda función de la serie: "El tren rápido", terminando la triple matinée con un alegre y completo programa cómico.

AVENIDA

"El Escándalo".—Tres extrardinarias funciones ofrece hoy esta sala. En matinée doble estrena la sensacional novela de aventuras "El recodo peligroso", interpretada por Richard Talmadge; va además la película que es gloria del heroísmo humano "Cacerías del Príncipe Guillermo de Suecia en el Africa Central".

En las funciones de moda de especial y noche se estrena el famoso drama de Henry Bataille, joya del cine francés, "El Escándalo", cuyo tema está basado en un emocionante conflicto pasional desarrollado entre las bellezas de Niza, durante el Carnaval, cuando todo es locura y galante tentación...

La interpretación corre a cargo de la eminetne actriz Hilda Bailey.

En la noche se dará también la cinta de las "Grandes Cacerías en el Africa Central".

MUNDIAL

La maravilla en colores "La Butterfly del Amor" y "El Saqueo de Roma". —Pocas funciones tan extraordinarias como la que hoy nos ocupa, verá la clienteia de este Teatro de la Plaza Almagro en especial a las 6.15 y noche 9.30. "La Butterfly del Amor", además de tener el singular atractivo de su coloración, reune la ternura y emoción de su tema. "El Saqueo de Roma", es una trágica reconstrucción histórica de la destrucción de la ciudad de los Papas.

Para la matinée de las 2 anuncia el triple y colosal programa compuesto de la 3.a función de "La Novia N.o 13", 2.a de "El Tren Rápido" y Hoot Gibson en el colosal drama de emociones "A Galope Tendido".

PROGRAMAS DE HOY

IRIS.—Matinée, tercera función de "La novia N.o 13", por Margarita Clayton. "El triunfo de la sonrisa", por Maurice Flyn, y cómica, por Harold Lloyd, Chupitegui y Bebé Daniels.

Especial y noche: Estreno de gran lujo, especial para señoritas: "¿Por qué se casan los hombres?", por Mabel Ballin.

O'HIGGINS.—Matinée(a las 2 P. M., cuarta serie de "El tren rápido", "La debilidad de un juez" y "La edad de la locura". Noche: Compañía de Opereta Bertini Gioana, Scugnizza; vermouth: "La Bayadera".

ESMERALDA.—Matinée, a la 1.30 P. M., cuarta serie de "El tren rápido", "Vida y milagros de don Fausto", y "La debilidad de un juez; Selecta, a las 4.30 P. M.: "Rubia peligrosa"; vermouth y noche: "La edad de la locura" y "Los dos rivales".

SETIEMBRE.—Matinée, a las 2.30 P. M cuarta serie de "El tren rápido", y "Vaquero millonario". Vermouth y noche: "La confesión", por Lucy Doraine. En todas las funciones Santo Ferry en sus duetos.

BRASIL.—Matinée, a las 2.30 P. M., cuarta serie de "El tren rápido"; "Los dos rivales" y "La edad de la locura"; vermouth y noche: "La confesión", por Lucy Doraine.

IMPERIO. — Matinée: "La novia N.o 13", final. Sinopsis de "El águila blanca", "Agapito en el restaurant" y "Actualidades", 100 y 101.

Especial y nocturna: "El baldón de la sospecha".

ALHAMBRA Y VICTORIA.—Matinée: "La novia N.o 13", cuarta y "Programa cómico", 1.

Especial y nocturna: "La sombra blanca".

IMPERIAL.—Matinée: "La novia N.o 13", final, y segundo programa cómico.

Especial y nocturna: "En busca del amor" y "Donde los hombres lo son".

ALAMEDA.—Matinée: "El tren rápido", tercera, "Más aprisa" y "Cómicas", por Harold.

Especial y nocturna: "La fuerza de la inocencia".

REPUBLICA. — Matinée: "El romance de un pillete" y "Chaplin en Carmen".

Especial y nocturna: "Erase una vez un Principe"...

OLYMPIA.—Matinée: "Defender mujeres no es siempre pleito perdido".

Especial y nocturna: "La señorita peligrosa".

SPLENDID.—Hoy: Matinée, a las 3 P. M.: "Chaplin aventurero", "El yerno del cacique", por Buster Keaton: "La falsa alarma", por Chaplin II, y "El monito Morisqueta", y "Tres fantasmas vivos", por Norman Kerry y Ana Q. Nilsson.

5 y .30 P. M.: "Una joven resuelta", por Bebé Daniels y Pat O'Malley.

6.30 y 10.30: Estreno: "¿Puede una mujer amar dos veces?", por Ethel Clayton.

POLITEAMA.—Matinée: "Chaplin aventurero", "Yerno de cacique", y "La falsa alarma".

Selecta: "Brand poca spalabras", por William Hart. Especial y noche: "Hubo una vez un Principe"..., por Thomas Meighan.

AVENIDA.—Matinée: "El recodo peligroso", por Richard Talmadge, y "Cacerías" en Africa Central. Especial y noche: "El escándalo", por Hilda Bailey. En noche, además: "Cacerías en Africa Central".

MUNDIAL. — Especial, 6.15, y noche, 9.30: "La maravilla en colores", "La Butterfly del amor", y "El saqueo de roma".

Matinée, a las 2; tercera función de "La novia N.o 13", segunda de "El tren rápido"(y Hoot Gibson, en "A galope tendido".

COLON.—Especial, 6.15, y noche, 9.30: "La maravilla en colores, "La Butterfly del amor", y "El saqueo de Roma".

Matinée, a las 2; función de "La novia N.o 13", segunda de "El tren rápido", y Hoot Gibson en "A galope tendido".

DELICIAS.—Especial, 6.15: "El saqueo de Roma" y cuarta función de "El tren rápido".

Noche, 9.30: "El saqueo de Roma", y "El ángel de los malvados".

Matinée, a las 2.30, segunda función de "La novia N.o 13", tercera de "El tren rápido", Pete Morrison en "El gran embustero", y "Competencia taximétrica".

ODEON.—(A. Barroso 763).—Especial y noche: "Huid de las Sirenas", por Tthel Clayton, y "Un Mosquetero de aldea". Matinée: "Los vándalos del oro", por Wallace Reid, "Puño de hierro", drama de cow-boys, y "Un Mosquetero de aldea", Cómica Chester.

ELECTRA.—Especial y noche de meda: "El milagro del amor".

Selecta: "Esmeralda tentadora", por Betty Compson.

Matinée: "Los vándalos del oro", y "Un Mosquetero de aldea".

EXCELSIOR. — Matinée: primera función: "El tren rápido", primera función: "La novia N.o 13".

Especial y noche: "El alcázar de los pavos reales", por Mae Murray.

PROVIDENCIA.—Matinée: primera función: "La novia N.o 13", y primera función: "El tren rápido".

Especial y noche: "Tl alcázar de los pavos reales", puor Mae Murray.

ATENAS. — Matinée: primera función: "La novia N.o 13". Selecta: "La edad de laa locuras", por Reguinald Denny.

Especial y noche: "El día que me quieras", por Rodolfo Valentino y Gloria Swanson.

MINERVA.—Matinée, a las tres, tercera función de la serie: "El tren rápido", "El Principe mendigo" y cómicas.

Especial y noche: cuarta función de "La novia N.o 13", programa cómico, y "Estrella Azucena", bailarina española, acompañada por el profesor señor López.

SELECTA.—Matinée, a las tres, tercera del "Tren rápido", "El Principe mendigo", y "Cómicas".

Especial, 6.30, y noche, 9.30: cuarta función de "La novia N.o 13", y "Amistad amorosa", por Milton Sills.

SALA ORIENTE.—Matinée: "El re la velocidad", por Ricardo Talmadge micas y actualidades. Especial y "Mercado matrimonial", por Cat Calvert.

PROXIMOS ESTRENOS

El Martes en el Esmeralda, Setie y Brasil se estrena: "¡Por qué deli esa mujer!"—El Martes en los te Esmeralda, Setiembre y Brasil, se e nará la magna producción nacional d Valparaíso Film: "Por qué delinquió mujer?", y que en Valparaíso ha tituído uno de los éxitos más reson de la cinematografía nacional.

Obra de profunda emotividad y revela en su autor, el aplaudido c diógrafo porteño, Rafael Raveau, un conocimiento de la psicología femenin "¿Por qué delinquió esa mujer?", un elegante formidable que lanza veau en defensa de la mujer que y en ella el talentoso escritor nos m tra en forma conmovedora la vida una mujer que era pura y bella y había nacido para ser feliz; pero los acontecimientos la fueron precip do hacia abajo hasta llegar a ser tipo abyecto en su exterior, pero que servaba sin mácula su alma. Un bre bueno se encargó de su redenció he aquí cómo este hombre que nuevo Cristo ante la Magdalena, que sufrir los sinsabores y recibir lodo de los fariseos modernos.

La interpretación es correcta y encuadrada dentro de una armonía común en nuestras películas, de ahí a pesar de haber protagonistas, los intérpretes merecen los parabie pues como decimos forman un total mogéneo.

La película se estrenará se estre simultáneamente en el Esmeralda, tiembre y Brasil el Martes y el Mié les en el O'Higgins.

PASADO MAÑANA SETIEMBRE, BRASIL Y ESMERALDA ----

Una hermosa y perfecta película chilena

¿Por qué delinquió ESA MUJER?

ARGUMENTO DE RAFAEL RAVEAU — DIRECCION DE MARCELO DERVAL — PROTAGONISTA ALMA ZINSKA — EDITADA POR LA VALPARAISO FILM

—::— DESARROLLADA EN LOS MAS BELLOS SITIOS DE VALPARAISO —::—

¿POR QUE DELINQUIO ESA MUJER? La sociedad y la ley son implacables y para juzgar a la mujer se rigen por el bárbaro lema: "El que la hace la paga". Nadie se preocupa antes de condenar, en averiguar las causas que pueden haber provocado la caída de una mujer. Detrás de cada pecadora hay un instigador que es el verdadero culpable. Cada mujer es lo que el hombre quiere que ella sea.

En tal medio canallesco tuvo que vivir una niña decente forzada por fatales circunstancias. Ella, que debió haber sido una mariposa social, estaba obligada a ser siniestra ave nocturna, miserable buscona. Como príncipe azul, el libertador, con tajante espada, matando dragones, llega hasta la prisión de la princesa, así el amor llegó hasta la heroína derribando prejuicios y castigando maldades.

¿Conoce usted los bajos fondos de Valparaíso? ¿Sabe usted algo de la vida de esos individuos de siniestro aspecto que se encuentran en las noches en calles atravesadas y en las cantinas del puerto? ¿Sospecha usted la vida que llevan esas mujercitas pintadas y provocativas que guiñan el ojo al transeunte trasnochador?

TEATRO LA COMEDIA

EMPRESA ERNESTO BOUQUET
Temporada de la eminente tonadillera
PAQUITA ESCRIBANO
Hoy—Domingo 5 de Octubre—Hoy
Vermouth, a las 6.15, noche, a las 9.15: LOS INCANSABLES, pieza cómica por la Compañía SENEN-AICARDI.
PAQUITA ESCRIBANO
Con programa muy novedoso.
Jueves: Beneficio de Paquita.

TEATRO PRINCIPAL
Ex-Unión Central

EMPRESA ANSALDO LIMITADA
Compañía de Comedia Cómica
RAFAEL ARCOS
HOY — DOMINGO 5 — HOY
3 últimas funciones 3
Despedida de la Compañía
Matinée a las 3 P. M.
"A TODA MAQUINA"
Vermouth a las 6 P. M.
"EL AFINADOR"
Noche, a las 9.30
"EL SEÑOR CURA"

TEATRO VICTORIA

EMPRESA ANSALDO LIMITAD
Compañía de Teatro Clásico
RICARDO CALVO
HOY — DOMINGO 5 — HOY
ULTIMA MATINE DE LA TEMPORADA
A las 3 P. M., gran éxito
"Don Juan Tenorio"
Vermouth, a las 6 P. M., la del inmortal Schekespeare.
"Hamlet"
NOCHE: GRAN FUNCION POP
Platea: 6 pesos.
"LOS AMANTES DE TERUEL"

COLISEO NACIONAL

COMPAÑIA DE OPERETAS C
TADELLAS-GIRONELLA
Hoy Domingo, 3 grandes funcio
Matinée, 3 en punto
"LA DANZA DE LAS LIBÉLULAS"
Vermonuth, a las 6.15.— Canciones y bailes por el ex bailarín y aplaudido actor Pe Ureta.
2.o "LA CANCION DEL OLVIDO".
Noche, a las 9 1|2.— "Enseña Libre", "La Canción del Olvid

Fundo Vendemos

En Curicó, espléndido y gran fundo:
360 hectáreas planas, regadas.
235 hectáreas suelos un poco trumaosos, para cultivos diversos.
540 de terrenos semejantes, pero más delgados.
600 de cerros aprovechables en parte para siembras.
Casas principales de 1,000 m2. extensión, galpones para matanza, caballerizas, lechería, casas viejas y 20 posesiones para inquilinos, grandes plantaciones de álamos; está dividido en 19 potreros y 2 potrerillos, muy bien cerrados; para su riego cuenta con $ 1,500 regadores propios, etc.,.

TASADO EN $ 1,450,000

PARA MAYORES DATOS OCURRA A:
Rivera, Arce y Cía.
262.— BANDERA.— 262

---

3 Teatros, 3 Espectáculos soberbios presenta la Empresa A. Navarrete

EXCELSIOR
Matinée triple
1.a función de la serial
LA NOVIA NUMERO 13
1.a función de la serie
EL TREN RAPIDO
Divertida COMICA.
Especial, 6.15 — Noche, 9.30
PLATEA $ 2.50

PROVIDENCIA
Matinée triple
1.a función de la serial
EL TREN RAPIDO
1.a función de la serie
LA NOVIA NUMERO 13
Divertida COMICA.
PLATEA $ 2.50
Especial, 6.30 — Noche, 9.30

MAE MURRAY La fulgurante y pasional estrella, en su sublime creación:
EL ALCAZAR DE LOS PAVOS REALES
Tema profundo de psicología de amor; el amor voluble de la elegante reina del cabaret y el arranque de pasión de la mujer apasionada.

ATENAS
Matinée a las 2.30
1.a función de la super-serie
LA NOVIA NUMERO 13
Selecta, a las 3.30
El encantador argumento de amor y sport:
LA EDAD DE LAS LOCURAS
Por el simpático REGINAL DENNY.
Especial, 6.30 — Noche, 9.30
GLORIA SWANSON y RODOLFO VALENTINO
en el pasional argumento social
EL DIA QUE ME QUIERAS
Un grito de amor, una novela de pasión y fuego, un romance de cariño para las almas enamoradas.

NO PIERDA Ud. SU TIEMPO
EN BUSCAR ECONOMIAS; VISITE Ud. NUESTRAS VITRINAS Y SE CONVENCERA DE QUE LA
CASA M. VILLASANTE — PUENTE 601
le ofrece los siguientes artículos rebajados de precios:

CAMISAS color con 1 y 2 cuellos, rico céfiro. Saldo. Antes $ 18; ahora..	$ 11.50
CAMISAS color listadas con 1 y 2 cuellos, Réclame. Antes $ 16.50; ahora..	$ 12.50
CAMISAS blancas alforzadas, lo mejor en Madapolán. Regalo. Antes $ 15; ahora..	$ 9.00
CAMISAS blancas de 1|2 hilo con puños, Mosquetero. Nunca visto; antes $ 17.50; ahora..	$ 13.80
GANGA! Calcetines de color y negros, $ 1.40, $ 1.80, $ 1.90, $ 2, $ 2.50, $ 3, $ 3.50, $ 3.80, $ 4.50 y..	$ 5.50

CORBATAS, desde..	$ 1.90
PAÑUELOS Batista, doc..	$ 9.00
LIGAS Dempsey..	$ 2.00
LIGAS París..	$ 3.00
LIGAS París doble..	$ 4.50
CINTURONES Goma, $ 3.80 y..	$ 4.80
SUSPENSORES Cuero, $ 8.50, 9.50 y..	$ 10.50

TODAS ESTAS OFERTAS SON SOLAMENTE POR ESTA SEMANA
Además, hemos recibido un bonito surtido en Bastones.
—.NO CONFUNDIR.—
CASA M. VILLASANTE — PUENTE 601

San Pablo esquina Chacabuco
MINERVA
El Teatro que presenta los mejores espectáculos del sector San Pablo.
Especial 6.15 y Noche 9 30
Bailes Clásicos Españoles por la simpática bailarina
ESTRELLA AZUCENA
acompañadas en guitarra por el profesor señor LOPEZ.
El Cine dará la 4.a Función de "LA NOVIA N.o 13" y programa cómico.
Matinée a las 3, 3.a del "TREN RAPIDO, "EL PRINCIPE MENDIGO" y cómicas.

Teatro SELECTA
Especial 6.30 y noche 9.30, 4.a de la "NOVIA N.o 13" y "AMISTAD AMOROSA", por Melton Sills.
Matinée a las 3, 3.a "TREN RAPIDO", "EL PRINCIPE MENDIGO" y cómicas.

Teatro Av. Matta
—HOY 3—
EXTRAORDINARIAS FUNCIONES
Especial de mod, a las 6.30. —Platea númerada, Orquesta Jazz-Band.— Noche, 9.30:
MAE MARSH
en la super-producción de "LOS 4 GRANDES":
El amor no tiene fronteras
"EL AMOR NO TIENE FRONTERAS", es un romance de amor, pero inspirado en un tema nuevo, muy original, ya que nos presenta el caso de dos hermanas que aman a un solo hombre.

Matinée grandiosa, a las 3 P. M.
MAE MURRAY
—EN—
El Alcazar de los Pavos Reales
y segunda función de la serial:
El Tren Rápido

BAILE - BAILE
HOY DOMINGO, AMERICAN CINEMA. GRAN BAILE
de 6 a 8 1|2 P. M. Todos los días grandes bailes. Siempre: SEÑORITAS GRATIS; jóvenes dos pesos. No hay salón que le iguale ni diversión mayor.

Terraza Cerro Santa Lucía
Hoy Domingo a las 6 P. M.
GRAN BAILE

REPUBLICA
ESPECIAL 6.30 Y NOCHE 9.30. — FUNCIONES DE MODA
Tomas Mehigan EN EL POEMA DE AMOR, PASION Y LUJO ERA UN PRINCIPE
MATINEE
FUNCION DOBLE
EMOCION Y RISA
EL ROMANCE DE UN PILFETE
CHAPLIN EN CARMEN

Teatro Franklin
ESPECIAL Y NOCHE.— HOOT GIBSON, en
-HOY- "De Vaquero a Millonario"
y MILTON SILLS, en el extraordinario estreno dramático "MISS LULU".
Matinée, a las 2.30: Ricardo Talmadge en
Record Peligroso
Segunda función de la serie
El Tren Rápido
y Programa Cómico

INFORMACIONES CABLEGRAFICAS DEL EXTERIOR

DE NUESTROS CORRESPONSALES ESPECIALES VIA EASTERN Y ALL AMERICA CABLES INC. Y DE "THE UNITED PRES". LOS ORIGINALES DE TODOS LOS CABLEGRAMAS QUE SE INSERTAN EN ESTA SECCION ESTAN A DISPOSICION DEL PUBLICO EN ESTA IMPRENTA

L EX-EMBAJADOR TOCORNAL ALMUERZA CON EL PRESIDENTE ALVEAR

Correspondencia cablegráfica de Luis María Alvarez, especial para "La Nación")

BUENOS AIRES, 4.—Hoy el Presidente Alvear y su esosa reunieron a almorzar al ex-Embajador de Chile, esposa hijos, con motivo de su próxima partida de Buenos Aires.

Este acto íntimo se realizó en circunstancias de ser el umpleaños del Presidente. Las demostraciones en honor de los sposos Tocornal continúan corroborando las grandes simpatías e que gozan en la sociedad argentina.

Las principales familias porteñas desde hace dos semaas agasajan día a día al ex-Diplomático.

El Miércoles partirán a Santiago la señora Elena Ross de ocornal y sus hijos Juan y Agustín. El Jueves, a bordo del Capolonio" se dirigirán a Europa don Juan Enrique Tocornal su hija Luz.—**ALVAREZ.**—(Especial).

ESPAÑA

LAGIO DE MARTINEZ SIERRA?

ADRID 4. — El diario "La rtad", dedica dos páginas a enuncia de un plagio literario ha de tener bastante resonan-

escritor argentino Valentín de o, ha descubierto que la cola "El pavo real", es igual a de Oscar Wilde, titulada "Por nor del rey", publicada en un azine neoyorkino en 1921.

a Libertad" dice que el señor ínez Sierra entregó el asunoma propio al poeta Marquina, a, ignorando el origen, la deslló en magníficos versos.

INDIA

ONDRES, 4.—**El corresponsal a "United Press" en Calcuta, ma que las inundaciones oc**r as en la zona del Delhi, han asumido las proporciones de una catástrofe. Un gran número de ciudades y villorios se encuentran inundados y los perjuicios causados por las aguas, son enormes.

Las cosechas de toda el área se encuentran completamente perdidas y los campesinos se hallan arruinados, viéndose obligados a refugiarse en las ciudades vecinas a la zona afectada.

ITALIA

A UNA CALLE DE ROMA SE LA LLAMARA SANTIAGO

ROMA, 4. — El señor Gremonesi, alcalde de Roma ha resuelto dar a algunas calles de Roma los nombres de Río Janeiro, Montevideo y Santiago. La plaza Trasemino, donde se halla la iglesia argentina, se llamará Buenos Aires.

Cremonesi manifestó que se darían esos nombres para que Roma demuestre la amistad que siente por las importantes capitales de la América Latina, a las cuales afluye la mayor parte de la emigración italiana. —(U. P.)

MILAN, 4. — **El Premier Mussolini fpé huésped de honor** en el banquete de la Asociación Constitucional. Asistieron importantísimos negociantes y políticos del norte de Italia.

Mussolini pronunció un discurso haciendo importantes declaraciones políticas, delineando la situación actual.— (U. P.)

POLA, 4.—**El poloto sargento Natalino Clericetti se mató,** dirigiendo un hidroavión se precipitó sobre las aguas de la bahía.— (U. P.)

EL IV CONGRESO PAN AMERICANO DEL NIÑO

El Miércoles parten a Chile los delegados del Consejo Nacional de Educación Argentina

(Correspondencia cablegráfica de Luis María Alvarez, especial para "La Nación")

BUENOS AIRES, 4.—El Miércoles próximo partirán con destino a Santiago los delegados del Consejo Nacional de Educación al Cuarto Congreso Panamericano del Niño que se reunirá en Santiago eel 12 al 19 del corriente.

Componen la delegación, el Inspector Técnico General, don Mariano Arancibia; el Director del Cuerpo Médico Escolar, don Enrique M. Olivieri; Inspector Técnico don Julio Picarel, y de los médicos inspectores, doctores Elvira Rawson Dellepiane, Alberto Swanck, doctor Enrique Loudet, Director de Escuela, don Jorge Guasch Leguizamon y de maestro de primera categoría don José D. Carderano.

Dentro de la delegación del Consejo existen en realidad dos representaciones: una técnica de educación, que preside el Inspector Técnico General, señor Arancibia; y otra médica escolar, que preside el Director del Cuerpo Médico, doctor Olivieri.

De la totalidad de la delegación, es secretario el doctor Enrique Loudet. Los doctores Enrique M. Olivieri y Alberto Swanck llevan además la representación de la Facultad de Ciencias Médicas de que son profesores.— **ALVAREZ.** (Especial).

LOS LABORISTAS ESPERAN NUEVAS ELECCIONES

LONDRES 4.—**La situación política actual** es de lo más propicia para aumentar las carteras ministeriales y poder de esta suerte dar entrada al Gobierno a los nacionalistas, que son los que mantienen la más eficaz oposición al gobierno federal.

A pesar de que se habló mucho de la disolución del Reichstag, la prensa de la oposición ha bajado el tono, no ese sentido, y sólo se anuncia que las negociaciones entre el Gobierno y los leaders políticos de la oposición están muy bien encaminados que el éxito de ellas es muy probable.—(U. P.)

LONDRES, 4. — **El secretario general del partido laborista,** ha declarado que los laboristas esperan que se convoque a nuevas elecciones, inmediatamente después de haber pasado la ley sobre límites de Irlanda, lo que se espera sucederá el Miércoles.

Piensa de este modo, porque considera muy difícil que el Gobierno consiente en llevar a cabo la investigación sobre el "affaire" Campbell.

Ha expresado, además, textualmente, el Secretario General del partido laborista:

"El partido laborista, una vez hecha la convocatoria a nuevas elecciones, se dirigirá al pueblo con la siguiente plataforma: el tratado anglo-ruso y la labor que ha realizado el premier Mac Donald en favor de la paz europea.

Otro punto que llevará seá un plan constructivo para un futuro gobierno socialista.—(U. P.)

EL HALLAZGO DE OBRAS DE TITO LIVIO ERA UNA FARSA

NAPOLES 4. — "Il Mattino", publica un artículo a propósito de los descubrimientos de manuscritos romanos, y dice que la carta de Anastasio es un fraude que pone de manifiesto la intención de engañar por medio de una trampa cuidadosamente urdida.

Agrega que se guardará un silencio definitivo sobre la probable existencia de códices de la época antigua con el propósito de poner término a las tentativas de mistificar, evitando la divulgación de tales engaños.

El editor de "Il Mattino", que ha sido burlado por los que decían conocer la materia y adelantaban opiniones, ha renunciado a investigar quiénes han sido los autores de la falsa información. — (U. P.)

ROMA 4. — **Anuncian de Génova que el Banco Popular** de Sampierdarena, ha cerrado sus puertas suspendiendo los pagos. Se informa que ha habido dificultades en una cantidad de diez millones de liras.

El Gobierno ha enviado un inspector para que proceda a examinar la situación y a informar sobre si sería del caso la intervención del Banco de Italia, para los efectos de impedir que se produzca el pánico. — (U. P.)

GENOVA, 4.—**Se entiende que han fracasado los esfuerzos para** impedir la suspensión de pagos de la Banca Popolare de San Pierdarena. Probablemente el Banco pida una moratoria.— (U. P.)

El segundo aniversario de la marcha sobre Roma

ROMA, 4.—Con ocasión del segundo aniversario de la marcha de los fascistas sobre Roma se colocarán las piedras fundamentales del Teatro de la Opera Nacional y del puente de la Milicia, que cruza el Tiber.

El Gobierno ha destinado la suma de treinta millones de liras para el teatro, el que se construirá en forma parecida al coliseo, levantándose frente a la residencia de la Reina Margarita.—(U. P.)

COMPLICES EN EL ASESINATO DE MATTEOTTI

ROMA 4. — **Varios detectives** de la policía de seguridad partieron para Marsella, a fin de custodiar al teniente de la milicia, Augusto Malacria.

Malacria se cuenta entre los que están acusados de complicidad en el asesinato de Matteotti.

El reo fué arrestado ayer, junto con la señora Antonietta Digeria.

Serán trasladados a Roma, para los efectos del proceso.

Después que estuvieron resueltas las tramitaciones para la extradición, la Digeria fué puesta condicionalmente en libertad. —

ROMA 4. — **Su Santidad recibió** en audiencia especial al ex-Ministro argentino, señor Botet y a su esposa. — (U. P.)

MEXICO

LONDRES, 4.—Treviño, en representación de la Federación General de Trabajadores de México, ha manifestado que se empeñará ante los círculos laboristas de Londres para que presionen al Gobierno, en órden a obtener el reconocimiento del Gobierno de México.

Declara que el señor Plutarco Elías Calles ha sido elegido Presidente de México, debido a un movimiento iniciado por las clases trabajadoras del país, y que las tendencias mismas del Presidente electo son socialistas.

Terminó manifestando el señor Treviño que sería curioso que el único gobierno que no reconociera al de México, fuera el gobierno laborista británico, siendo que México estará gobernado por los laboristas.

El Presidente electo, señor Calles, ha manifestado, en más de una ocasión que sus Ministros los elegirá de entre las clases trabadoras de México.—(U. P.).

LOS OBREROS PIDEN LA DISOLUCION DEL EJERCITO

MEXICO, 4.—Continúa la revuelta en Tampico.

El Boletín de los Trabajadores de Veracruz, pide que el ejército sea disuelto y que los obreros sean armados para reemplazar a la fuerza armada cuando sea necesario.

Manifiesta que el ejército es una institución inútil y costosa, y que los obreros demandarán menos gastos y mantendrán la paz con resultados iguales.— (U. P.)

Señores Hacendados

Profesional competente con bastantes años de práctica, desea administración. Referencias.

CASILLA 31-D.

ARGENTINA RECONOCERA EL MIERCOLES AL NUEVO GOBIERNO CHILENO

(Correspondencia cablegráfica de Luis María Alvarez, especial para "La Nación")

BUENOS, AIRES, 4.—Se ha confirmado cuanto anticipé respecto a la forma en que Argentina reconocería al nuevo Gobierno de Chile.

Hoy se me ha informado en la Cancillería que el reconocimiento se haría el Miércoles.

El Embajador en Santiago, señor Malbrán, recibirá instrucciones para contestar la circular que le dirigió la Junta de Gobierno, dándole cuenta de la organización de la misma y del cambio de autoridades.

El señor Malbrán añadirá en su nota que Argentina reconoce el actual Gobierno.

Ha quedado así evidenciado que eran inexactas las versiones que aseguraron que el reconocimiento se efectuaría el Lunes.—**ALVAREZ.**—(Especial)

CHINA

SHANGHAY, 4. — **Flash Bulletin. — El aviador argentino Pedro Zanni,** se encuentra ligeramente enfermo, por lo que ha resuelto postergar indefinidamente su vuelo. — (U. P.).

ECUADOR

GUAYAQUIL, 4. — **Sobre la base de la centralización de las rentas** aprobada por el Congreso, se propuso formular los presupuestos de la República. Se tomará en cuenta la necesidad de los empleados, para mejorarles su situación. — (U. P.).

CLUB
le Relojes y Joyas

o 1, salió favorecido el N.o , perteneciente a la señoria Isolina Künsting.

En el 12 sorteo del Club o 1 A, salió favorecido el .o 98, perteneciente al señor ernardo Pérez.

Corresponde pagar a los seores socios, la 29 y 13 cuos respectivamente.

En formación el Club N.o 2

LA CONTINENTAL

San Antonio 89 — Casilla 2801

Electricistas

PRECIO Y CALIDAD

Y UN SURTIDO COMPLETO EN MATERIALES ELECTRICOS

LES OFRECE NUESTRO DEPARTAMENTO DE ELECTRICIDAD.

MORRISON & Co.

SANTIAGO

Nerviosos, enfermos, a quienes está contra-indicado el uso del café, pueden, sin peligro, tomar

Cafe HAG

que es café puro, exento de cafeína.

Deposito N.o 9 "Tres Montes"

En venta: ESTADO 36.

WEIR y Co.

Plaza esq. Estado

En calle Santa Mónica

Vendo linda casa de dos pisos independientes Recién terminada. Construcción de primer orden.

PRECIO OCASION: $ 125,000

Ordenes para visitarla:

HUERFANOS 1153

JOSE LUIS SILVA

El Gran Problema

que se presentaba a los comerciantes e industriales para ofrecer directamente sus artículos o sus producciones a una numerosa clientela, ha sido solucionado en forma definitiva por el

Duplicador Roneo

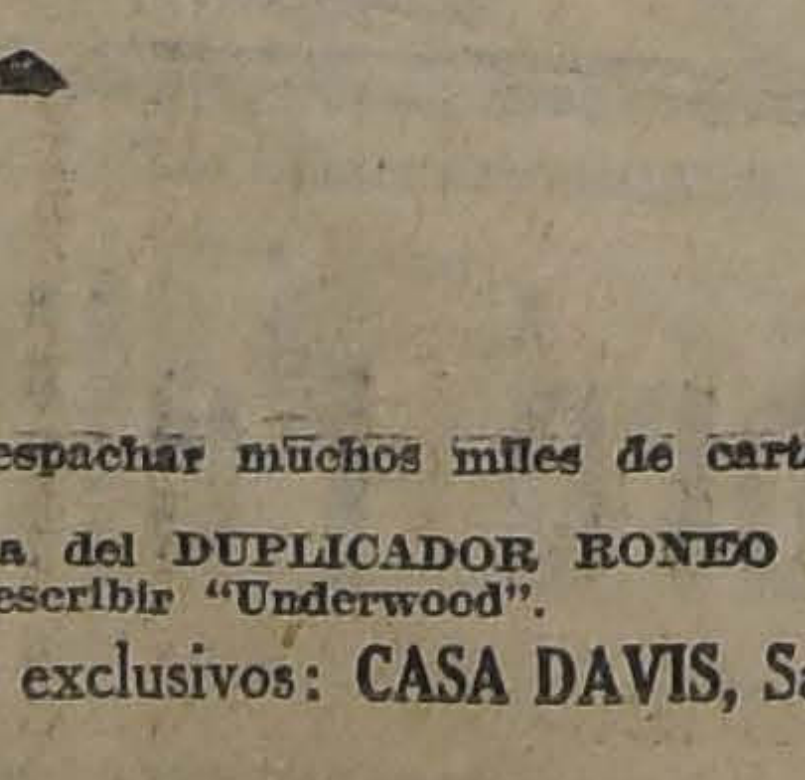

Con su ayuda puede el empleado más insignificante despachar muchos miles de cartas en pocas horas.

La impresión es tan perfecta que al ver una circular salida del DUPLICADOR RONEO se cree estar frente a una carta salida de una máquina de escribir "Underwood".

Pida una demostración sin compromiso a los agentes exclusivos: CASA DAVIS, San Antonio 527-41.

Manguera con y sin alambre

y llaves bronce de todas dimensiones, ofrecemos a precios muy convenientes.

MERCERIA Y FERRETERIA PARIS. — DELICIAS 44 Y 46.—TELEFONOS 324 Y 437

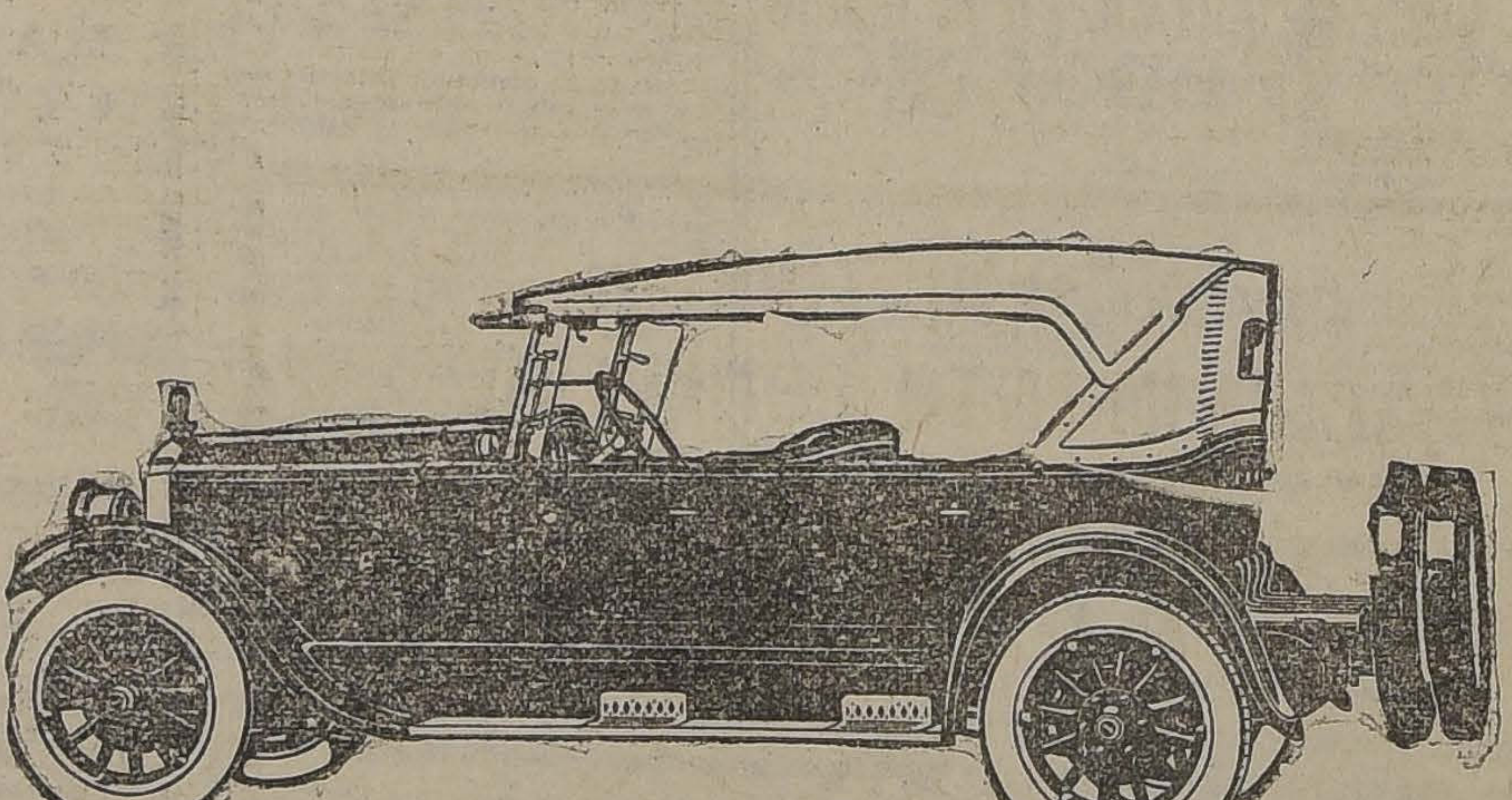

EL "SPORT" "BUICK" 1925

He aquí el coche para quienes deseen lo más moderno en potencia y velocidad; la última palabra en belleza y refinamientos.

El orgullo de poseerlo está justificado en todo propietario de uno de estos magníficos BUICK. Se basa en algo más que la rica pintura y sus bruñidos niquelados.

EN SUS INIMITABLES CUALIDADES DE SERVICIO Y SEGURIDAD

El "Buick" Sport de 1925 tiene tantas innovaciones que lo convierten en un coche sin igual. Los automovilistas que aprecian la excelencia y singular belleza de estos coches, han proclamado sin reservas que este Buick

ES UNICO POR SU BELLEZA Y CALIDAD

Importadores:

MORRISON & Co.

SANTIAGO

INFORMACIONES CABLEGRAFICAS DEL EXTERIOR

DE NUESTROS CORRESPONSALES ESPECIALES VIA EASTERN Y ALL AMERICA CABLES INC. Y DE "THE UNITED PRESS". LOS ORIGINALES DE TODOS LOS CABLEGRAMAS QUE SE INSERTAN EN ESTA SECCION ESTAN A DISPOSICION DEL PUBLICO EN ESTA IMPRENTA

Parece renacer la calma en Marruecos

Se reconoce, sin embargo, que falta mucho a los españoles para dejar resuelta la situación

(Correspondencia cablegráfica de Martín Fernández, especial para "La Nación")

MADRID 4. — Tras las duras jornadas de las operaciones de Gorgues y Xauen, que se vió to la difícil situación, parece obligado el mando a planear renacer la calma, como frecuentemente se presenta en esta guerra: con alternativas. Cuando el enemigo obtiene algún éxito parcial, se ensoberbece, creyendo que inicia un nuevo desastre, pero la reacción española no se hace esperar. Tal sucedió en la actual fase de la campaña, donde el enemigo, aislando a Xauen, y a la mayor parte de las posiciones, se creyó dueño de la situación. Consideraba imposible el salvamento de las posiciones españolas y creía que se repetiría en mayores proporciones el desastre de 1921.

Esta vez le han fallado sus esperanzas. Aunque a la situación le falta mucho para estar resuelta, el quebrantamiento moral y material de las kabilas durante las últimas operaciones, hace esperar sangrientas y duras jornadas que han tenido, desde luego, a manera de epílogo el arribo de las columnas de Serrano y Castro Girona a Xauen, las que no serán estériles y que contribuirán grandemente a nuestros ulteriores fines en Marruecos.

Entre los episodios más emocionantes de la actual campaña en la zona occidental, se registra la heróica defensa del blocao de Xeguta, en donde, como en tantas otras veces, se ha puesto a prueba el temple del soldado español.

La pequeña guarnición la mandaba el teniente reservista Andrade, que llevaba muchos años en el ejército, donde entró como tantos soldados. Entre los defensores del blocao había un hijo suyo. Los ataques de los sitiadores eran desesperados. Padre e hijo estaban siempre en los puestos de mayor peligro. Una metralla hirió en una mano al padre. Se carecía de medicamentos y de vendas. El hijo le restañó la sangre, atándole un pañuelo. Se le infectó la herida. Andrade se agravó. Pero el hijo necesitaba abandonarlo para defender el blocao, atacado con más violencia a cada momento y sin esperanzas de recibir auxilios. El teniente murió. Entre el fuego del enemigo, el hijo cavó una fosa; enterró el cadáver; le puso una cruz y subió al parapeto para seguir luchando más fieramente, hasta que la columna de Castro Girona salvó la guarnición.

En la zona occidental se abastecen abundantemente las posiciones, siendo tiroteados los convoyes ligeramente. Al regreso del convoy de Zoco Arbaa, un grupo parapetado en las inmediaciones del puente sobre el Najella, abrió el fuego, mientras el convoy continuaba su marcha a Melilla. — **FERNANDEZ.** (U. P.)

LA GRAN CONVENCION LIBERAL DE LIORNA

Se inauguró ayer con la concurrencia de quinientos delegados

LIORNA, 4. — Hoy se iniciaron las sesiones de la Gran Convención Liberal, con la concurrencia de quinientos delegados.

Se adoptaron importantes medidas policiales, incluso refuerzos de quinientos carabineros, para asegurar el normal desenvolvimiento de las reuniones.

Sería prematuro predecir que la corriente predominante en la Convención fuese favorable o contraria al Gobierno, pero positivamente, es seguro que no resolverá la fusión con la oposición.

Borzino pronunció un importante discurs. Manifestó que el partido liberal deseaba que todas las armas para la defensa nacional se dieran al Ejército Real Italiano, que es la milicia de todos desde el Rey hasta el más humilde paeisano.

Aludió al decreto d la mordaza a la prnsa, consideránddoo doblemente inceptable.

Agregó que el restablecimiento del imperio del rey era el único medio de lograr eficazmente la pacificación.

"Es cierto — dijo — que el país se halla cansado y descepcionado y que mira hacia el partido liberal para el retorno de la normalidad económica, política y conetitucional".

Se aprobó el envío de un mensaje de lealtad al rey. —(U. P.)

JOYAS

TALLER

"Ramón Callis"

COMPAÑIA 1023

FABRICACION, TRANSFORMACION Y VENTA :: :: DE ALHAJAS :: ::

QUITAOL H M U.A 18

fortifica las raíces del pelo y termina con la caspa.

EL LEVANTAMIENTO DE GEORGIA

Cargos a Mac Donald y Herriot

MOSCOW, 4. — **Anuncian de Tiflis,** que el General Sirgo Ordzhenekdize, jefe del ejército bolshevique transcaucasiano, ha sido entrevistado, y ha declarado que Mr. Mac Donald simpatizaba con la revuelta de Georgia, y que esperaba que este asunto no fuera capaz de hacer fracasar el tratado anglo-ruso, ya que la oposición de conservadores y liberales es formidable.

En cuanto a la política del Gobierno francés relacionada con la cuestión de Georgia, manifestó que, M. Herriot, pensaba aprovecharse de obtener ventajas de la insurrección de Georgia, mientras efectuaba sus negociaciones con el Soviet ruso.

Se agrega que, según lo expresó el General Ordzhenekdize, el señor Tseretelli, Ministro de Georgía, ha sido recibido por el Premier Herriot a su vuelta de Inglaterra, donde había celebrado una entrevista con Mr. Mac Donald.

Oficialmente se ha desmentido que el señor Menshevik haya sido designado representante de Georgía en Londres.

Se ha comunicado también que el Estado Mayor francés, ha tenido participación importante en la dirección extratéjica del levantamiento de Georgía, según las declaraciones que hace el General Ordzhenekdize.—(U. P.)

PARIS, 4.—**El Ministro de Relaciones Exteriores** ha negado enérgicamente que el Gobierno o el Estado Mayor francés, hayan tenido alguna participación en el levantamiento de Georgía, o hayan intervenido de cualquier manera.

El Quay d'Orsay declara que semejantes afirmaciones son totalmente falsas y en absoluto ridículas.—(U. P.)

FRANCIA

EL PRESIDENTE ELECTO DE MEXICO EN PARIS

LONDRES, 4.—Una agencia noticiosa de Amsterdam, ha recibido noticias de que los aviadores ho-

PARIS, 4.—El señor Plutarco Elías Calles, Presidente electo de México, llegó hoy a esta capital, procedente de Berlín, donde permaneció algunos meses, por motivos de salud, sometido a severos regímenes médicos.

Concurrieron a la estación, además del Ministro de México, señor Carrera, y demás personal de la Legación, numerosas personalidades de la colonia mexicana.

En representación del Gobierno francés concurrieron M. De Foucquiere, enviado por el premier Herriot y el coronel Audabert, enviado por el Presidente de la República, M. Gastón Doumergue, y otros funcionarios de la Cancillería.

El premier Herriot recibirá esta tarde al Presidente electo de México.—(U. P.)

ANATOLE FRANCE ESTA MUY MAL

TOURS, 4.—El célebre escritor, Anatole France, se ha agravado seriamente. No puede permacecer acostado. Se ha visto obligado a dormir sentado durante tres semanas, lo que lo ha debilitado enormemente.

Anatole France ha dado instrucciones para que, en caso de producirse su muerte, se le sepulte aquí, prescindiéndose de los servicios religiosos. Ha manifestado, además, que sus funerales sean sencillísimos.—(U. P.).

PARIS, 4.— "**Le Temps**" dice que según opinión de los peritos, Francia deberá importar este año veinte millones de quintales de trigo extranjero. —(U. P.).

PARIS 4. — **A causa de la situación de tirantez que se ha producido con motivo de las negociaciones encaminadas a la firma de un tratado de comercio entre Francia y Alemania, el Embajador alemán, Herr von Hoesch, visitó al** Premier M. Herriot, para informarlo de que el Gobierno alemán alentaba los propósitos de conducir las negociaciones dentro del espíritu conciliador más completo, pues abrigaba grandes deseos de que se llegara a un acuerdo. —(U. P.)

PARIS 4. — **El Premier M. Herriot, visitó hoy** al general Calles, Presidente electo de México, que se encuentra en esta capital. —(U. P.)

PARIS, 4. —"**Le Matin", diario que publicó ayer una historia** original relacionada con ciertas aventuras del Príncipe de Asturias, en su edición de hoy manifiesta que incurrió en una equivocación, pues el Príncipe que aparece mezclado en la aventura, no es el de Asturias, sino Luis, hijo de la Infanta Eulalia, a quien se le conoce en esta capital como a un Infante. — (U. P.).

PARIS, 4.—**A raíz de numerosas proposiciones hechas por sindicatos ganaderos** de Argentina y Brasil, el Gobierno estudia seriamente un proyecto para establecer la liberación de la entrada de ganado.

El corresponsal de la United Press sabe que el Gobierno está dispuesto a acordar la liberalidad aduanera a la importación, en ciertas condiciones a saber: los páíses suramericanos acordarían a Francia créditos para la adquisición de trigo en las naciones suramericanas, pues Francia necesita catorce millones de quintales anuales.

te un proyecto relativo a la im-

Ha sabido, asimismo, que exisportación de carnes en conservas en gran escala, pero probabelmente se abandonaría este proyecto como también se abandonó meses atrás, el relativo a emitir un empréstito a Francia en Sur América, para la adquisición de productos agrícolas.—(U. P.)

LAS NEGOCIACIONES COMERCIALES FRANCO - ALEMANAS

PARIS, 4.—Se predice una delicada situación en las negociaciones franco-alemanas, cuando se pida por Francia la prórroga de las estipulaciones del tratado de Versalles, en lo que concierne a la liberalidad paar la entrada de los productos de la Alsacia y la Lorena a Alemania, petición que se supone sería rechaza la por los alemanes.—(U. P.)

ALEMANIA

BERLIN, 4.—Se informa como muy probable, que el acuerdo relativo al empréstito a Alemania contemplado en el plan del generad Dawes, quedará firmado a mediados de la semana entrante.

Se agrega que los puntos principales están ya resueltos y que sólo faltan algunas formalidades, para que todo esté listo. —(U. P.)

EL CUMPLIMIENTO DEL PLAN DAWES

BERLIN, 4.—El Gobierno ha establecido que es necesario postergar hasta el trece el cumplimiento del segundo grupo de pagos conforme al Plan del General Dawes, y cuya verificación debió haber tenido lugar el día seis.

Como el empréstito todavía no está completamente suscrito, Mr. Young, en una nota manifiesta la conveniencia de postergar el día del pago.—(U. P.)

El Partido Folkista pide la reconstrucción del Gabinete

BERLIN, 4—El partido folkista, ha pedido que se proceda a la reconstrucción del Gabinete.

Agrega que si no se puede incluír tanto a socialistas como a nacionalistas, no se incluiría a ninguno de estos últimos.—(U. P.)

POSTDAM, 4.—**Se aprobó un voto en el consejo de la ciudad,** por el cual se establece que a los delegados franceses al Congreso Mundial de La Paz, no se les permitirá hablar allí.—(U. P).

LA SITUACION DEL MERCADO NEOYORKINO

Las actividades políticas ejercen cierta influencia en el mercado de cereales y productos agrícolas en general.

(Correspondencia cablegráfica de Kuhs, especial para "La Nación")

NUEVA YORK 4. — Durante la semana no se ha destacado una tendencia bien definida en el mercado de cereales; sin embargo, se cree que la tendencia, sería manifiestamente de alza.

En cuanto a los productos y stocks agrícolas, sobre todo los productos de la lechería, han tenido un movimiento sin precedentes, debido al optimismo que reina en el mediodía y en el Oeste, que posiblemente obedece a causas políticas, y a los efectos del debilitamiento de las fuerzas de Lafollette, candidato independiente a la Presidencia de la República, que va a la lucha apoyado por los hacendados.

El mercado de bonos se ha notado con un movimiento más bien moderado; en cambio, ha habido mucha actividad en los mercados de valores ferroviarios e industriales.

Se han emitido durante el mes de Setiembre, bonos correspondientes a empréstitos externos por la suma de trescientos diez millones de dólares, otro por ciento treinta y dos millones y un tercero por la misma suma, distribuídos en Argentina, Canadá, Sureslavia, Bélgica, Hungría y Santo Domingo. Durante la semana, la tendencia en el mercado de dichos bonos ha sido de baja.

El algodón tuvo una reacción el Viernes y a principio de semana, una ligera depresión.

El Gobierno estima que el 8 de Octubre al producción alcanzará a doce millones doscientos cincuenta mil balas.

En el cambio se ha advertido una ligera mejoría respecto de Centro y Sur América, notándose una notable alza respecto de Argentina y Brasil.

En general, se ha notado una mejoría en la valorización de las monedas, lo que viene a confirmar las informaciones de que las negociaciones para el empréstito a Alemania van bien encaminadas — **KUHNS.** (U. P.)

RUSIA

MOSCU, 4. — **La Agencia Ro anuncia que Mr. Sinclair ha inf** mado al gobierno persa, que no preparado la emisión de un empr tito de diez millones de dólar para obtener las concesiones trolíferas en el norte de la Pers

La Standard Oil Co. busca verdad los medios para obter dicha concesión. En algunos circ los de Teherán reclama contra influencia tan notoria que tra de ejercer sobre el gobierno p sa. Se agrega que el reciente m vimiento revolucionario de Per iba dirigido para presionar al g bierno en contra de Mr. Sincla —(U. P.)

HOLANDA

Ofrecimiento del ex-Ka ser por una finca

NUEVA YORK, 4. — Informan Holanda que el ex-Kaiser ha ofre do a J. A. L. Van den Bosch, y medio millones de dólares por finca cerca de Baarn y las prop dades vecinas a las de la reina dre. Pero la oferta ha sido rec zada, de acuerdo con los deseos gobierno holandés y con los de V den Bosch, que desea establecer una nueva Amsterdam para el ar bo de los vapores. — (U. P.).

INFORMACIONES COMERCIALES POR CABLE

El cobre

NUEVA YORK, 4. — El cobre se cotizó hoy a razón de 12.87 1|2 dólares las cien libras, para pago al contado. — (U. P.)

El estaño

NUEVA YORK, 4. — El testaño se cotizó a razón de 48.75 dólares las cien libras para pago al contado. — (U. P.)

El precio del trigo

CHICAGO, 4. — El trigo se cotizó hoy en la siguiente forma:

Para entrega en Octubre, 148 tres octavos oro el bushel.

Para entrega en Noviembre, 153 centavos oro el bushel.

Para entrega en Diciembre, 139 3|4 centavos oro el bushel.

El precio del maíz

CHICAGO, 4. —El maíz se cotizó hoy en la siguiente forma:

Para entrega en Octubre, 112 centavos oro el bushel.

Para entrega en Noviembre, 115 centavos oro el bushel.

Para entrega en Diciembre, 115 3|4 centavos oro el bushel. — (U. P.)

El precio de la avena

CHOCAGO, 4. — La avena se cotizó hoy en la siguiente forma:

Para entrega en Octubre, 57 5|8 centavos oro el bushel.

Para entrega en Noviembre, 61 7|8 centavos oro el bushel. 60 3|4 centavos oro el bushel. — Para entrega en Diciembre, (U. P.)

Los cambios

NUEVA YORK, 4. — Se han fijado hoy los siguientes tipos de cambio:

Gran Bretaña, 4.46 dólares por libra esterlina.

Francia, 5.26 1|2 centavos oro por franco.

Bélgica, 4.37 1|2 centavos oro por franco.

Italia, 4.82 1|2 centavos oro por lira.

Alemania, 2.85 centavos oro por retenmark.

Suiza, 19.12 centavos oro por franco.

España, 13.32 centavos oro por peseta.

Argentina, 36.69 centavos oro por nacional.

Chile, 10.15 centavos oro por peso.

Japón, 39.75 centavos oro por yen. — (U. P.)

Cotización de las acci nes salitreras

LONDRES, 4.—Las accion de compañías salitreras de Ch se cotizan en la siguiente form

Angela, 53 chelines.

Alianza, 460 chelines.

New Paccha, 27 chelines.

Nueva Tamaruga, 77 chelin

Pan de Azúcar, 54 chelines.

Rosario, 34 1|2 chelines.

Salar del Carmen, 77 1|2 che nes.

Santa Catalina, 38 chelines.

Tarapacá y Tocopilla, 16 che nes.

Londres, 66 1|2 chelines.

Aguas Blancas, 35 1|2 che nes.

Anglo Chilena, 65 1|2 chelin

Lautaro, 155 chelines.

Liverpool, 73 chelines.

Santiago, 69 chelines.—(U. P

GRAN BRETAÑA

LONDRES, 4 — **El Ministerio de Relaciones Exteriores** no ha recibido la confirmación oficial de la noticia según la cual los turcos habrían capturado a dos aviadore singleses en Mosul.—(U. P.).

El Embajador argentino en Washington

LONDRES, 4.—El actual Ministro de Argentina en Washington, don Honorio Pueyrredón, se encuentra actualmente en esta capital, donde, según ha declarado, no ha venido por asuntos oficiales sino por otros de carácter personal.

El señor Pueyrredón y el señor Uriburú, después de una comida con sus familias, se dirigieron al teatro, donde el Ministro en Washington fué entrevistado, reiterando sus declaraciones de no traer ninguna misión oficial.—(U. P.)

Empréstitos a firmas alemanas

LONDRES, 4. — El sindicato financiero alemán "Deutsche Erdoelaktien Gesselschaft", obtuvo un crédito por trescientas mil libras esterlinas.

"The London Financial News", dice que se ha sabido que una muy conocida casa de banca londinense tendrá opción a participar en doscientas mil libras con la firma industrial alemana Linke Hyphen y Hoffmann.—(U. P.)

PERSIA

LAS CONCESIONES A Mr. SINCLAIR

La Agencia Rosta ha recibido una información de Teheran, en la que se anuncia que Mr. Sinclair abandonó su intención de explotar las concesiones petrolíferas que le hizo el gobierno persa, las que ha tomado una compañía británica, pagándole a Mr. Sinclair por sus derechos medio millón de dólares. — (U. P.)

ESPAÑA

MADRID 4—"**El Imparcial" se ocupa de l adepreciación de la peseta.** Dice que España sufre, además de la guerra, preocupaciones y estrecheces; que la grave crisis económica se acentúa cada día, lo que está evideciado por la desvalorización de la peseta.

Urge, después de señalar varios hechos, que es de urgencia proceder a aplicar un enérgico remedio. —(U. P.)

MADRID, 4. — **Un comunicado oficial de Marruecos anuncia** que no sehan desarrollado agresioens de parte del enemigo, lo cual demuestra que se encuentra quebrantado.

Anuncian de Tetuán que el Alto Comisario dirigió a los oficiales una enérgica alocución, diciéndoles que dejan estar preparados contra las picardías del enemigo. — (U. P.).

CON FACILIDADES DE PAGO

Sin recargo de precio, encargue su traje de medida en

"EL PRECIO FIJO"

ALAMEDA 2675, casi esq. de Sotomayor

Plátanos

A precios rebajados ofrece la

Sociedad Importadora de Frutas Tropicales

ECHEVERRIA y Cia. Ltda. - 21 Mayo 819

Tenemos Ordenes para Comprar

FUNDOS:

Zona Central.— Uno de 300 a 600 cuadras planas y regadas entre Santiago y San Fernando que reconozca deuda.

Otro, de 1,200 a 2,000 cuadras en el ramal de Melipilla no menos de mil cuadras de riego y demás lomaje, con casa y lechería.

CASAS:

1 para residencia que sea grande y central hasta. . $ 500,000

1 para renta (se prefiere un grupo de casas) en el centro hasta... 360,000

1 para residencia y renta... 200,000

Varias próximas a las estaciones de los F. C. C. C. apropiadas para los empleados de esta empresa de valor aproximado de 25,000 a... 40,000

Alfredo L. Ratinoff y Cía.
AGUSTINAS 832

EL EXITO DE TODO ESTABLECIMIENTO COMERCIAL
DESCANSA SOBRE LA EXACTITUD DE LOS NUMEROS
UNA MAQUINA SUMADORA Y CALCULADORA
"BURROUHS"

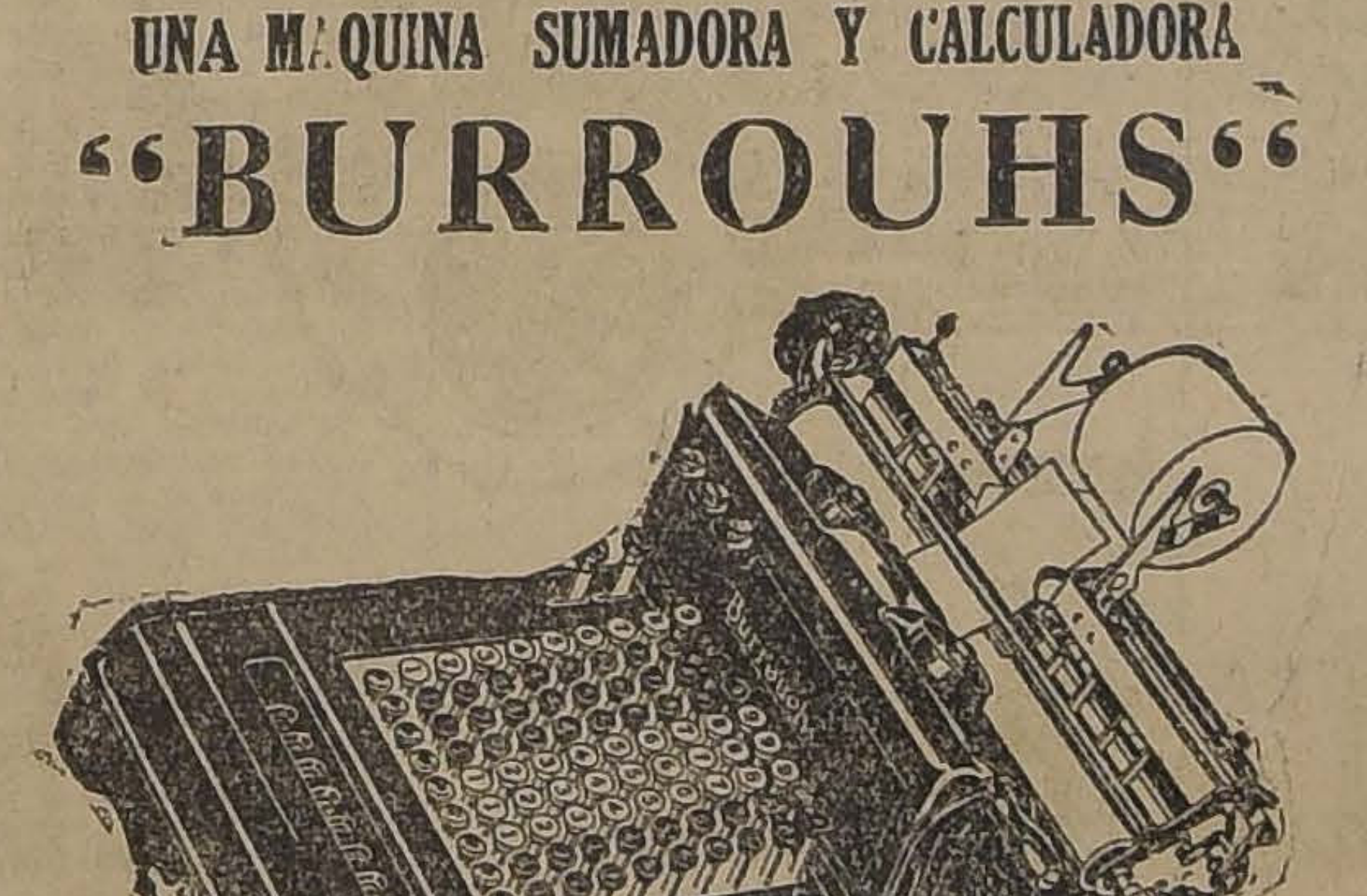

EVITA A Ud. TODO ERROR Y LE ECONOMIZA UN TIEMPO VALIOSO

Pida datos completos o una demostración sin compromiso a los agentes exclusivos

CASA DAVIS
SAN ANTONIO 527-41

Desde Mañana empieza la Gran Realización de

RETAZOS DE TIRAS BORDADAS

"EL PARAISO"
21 de Mayo 551-553
(Casa Española)

CAMIONES REPUBLIC

de diferentes tonelajes encontrarán donde sus distribuidores para Chile:

Graham Rowe & Co.

LA GUERRA CIVIL EN CHINA

IN, 4.— **Una alta autori-ina ha declarado:** "China e la intención de pedir ayu-nguna potencia extranjera durante el desarrollo de al contienda civil, a menos Soviet, que ha firmado un) con los rebeldes comanda-r Chang-Tso-Lin, trate de arse del control del ferro-lel Este. — (U. P.)

IN, 4. — **Simultáneamente advertencia dada al Gobier-Pekin,** por el representan-ncés, de que no permitiría Soviet de Moscou tuviera ıcia en el ferrocarril del que sirve la zona en que establecido los mayores in-franceses, las demás lega-extranjeras han recibido aciones de parte de los del Soviet y de Chang-. que actualmente han hido tomar posesión del fe-ıl en Harbin. (U. P.)

NGHAI, 4. — **El Ejército** era al Sur de este puerto marcha sobre Shanghai, ha rado a Chin-Shanon, en la costa, revelándose que el movimiento es envolvente y en semicírculo, abarcando las tropas en un frente de cincuenta millas, el que va estrechándose hacia Shanghai.

Si los medios de transportes con que cuenta Lu-Yung-Siang, no son eficientes, la mitad de su Ejército se encontrará sitiado, muy pronto, por las fuerzas de Chih-Sien-Yuan.

En los otros frentes de China hay tranquilidad. (U. P.)

PEKIN, 4. — **Se ha informado que cuatro delegados de Mukden** y cuatro directores del Soviet de Moscú, actualmente se han hecho cargo de todos los asuntos del Este.

Informan de Ostroumoff que el gerente general Gondati, presidente del departamento de tierras, ha sido arrestado, acusándosele de desfalco. Esta noticia no ha sido confirmada, si bien es de fuente fidedigna.

Las legaciones dicen que la situación posiblemente llegue a complicarse, por estar en peligro los intereses de todas las naciones, con motivo de la ocupación del ferrocarril del Este, por los delegados del Soviet y los agentes de los rebeldes. — (U. P.).

ADOS UNIDOS

Ku-Klux-Klan ga- una causa judicial

ION-ILLINOIS, 4 — Los x-Klan vencieron en la cau-cial, iniciada en su contra, ins.

és de varias semanas de in-ción, para descubrir a los s de la muerte de los siete ron el trece de Agosto, el rado ha señalado a doce an-tas, incluyendo al sheriff , Procurador del Estado. ez de la ciudad los acusa-sinato, en primer grado. —).

URSO PRONUN-O POR COOLIDGE

HINGTON, 4.—El Presi- Coolidge, en un discurso ciado en la inauguración monumento de la primera división, tocó algunos puntos relativos a política exterior, a la Liga de las Naciones y a varios asuntos de polítca interna, especialmente, a la actuación que desempeñaría la marina norteamericana en una guerra mundial.

"Los tratados y convenios — dijo—se han conformado en virtud de la política norteamericana de mantener cierta independencia, para evitar una guerra de agresión y para promover una paz honorable".

Refiriéndose a la Liga de las Naciones, dijo que Estados Unidos deseaba ante todo, mantener su independencia y el privilegio de reservarse ellos mismos la elección del curso de sus propias decisiones y de sus propias acciones.—(U. P.)

DAYTON, OHIO, 4. — **El teniente Harry Mills ganó una de las pruebas** en las competencias aéreas, de esta capital.

NOTICIAS DEPORTIVAS MUNDIALES

NUEVA YORK, 4. — **Es muy probable que Firpo** reanude su entrenamiento el Lunes. Está estudiando varias proposiciones que se le han hecho para futuros matchs.

Ferrara se está entrenando.— Espera firmar en breve un contrato de pelea con Joe Silvani, que sería un encuentro semi-final a diez rounds y que se realizaría el 15 del presente.

El boxeador uruguayo Fernández ha declarado que muy pronto regresará a su país, a menos que le sea posible obtener un match.—(U. P.)

BELGRADO, 4.—**Los aviadores holandeses** que realizan el raid a la India Holandesa y de quienes no se habían tenido noticias en las últimas horas, llegaron a esta ciudad.—(U. P.).

BUENOS AIRES 4.— **Mañana se disputará por segunda** vez en San Fernando la carrera aérea por la Copa Wilbur Wright. Intervendrán 28 pilotos civiles ar- [illegible]

MEADOWBROOK 4.—**Lols polistas de Shelburne y de Orange** se encontraban listos para iniciar una partida esta mañana, a las 10.—(U. P.).

NUEVA YORK, 4.— **La Comisión de Box ha suspendido indefinidamente** a Mickey Walker, por haber fracasado en su intento de defender su título de campeón, peso welter, contra Daveshade, antes de pelear con Bobby Barrett.—(U. P).

NUEVA YORK, 4.—**Hoy se inició la competencia universitaria** de football, correspondiente a la temporada de otoño.

Participan en estas competencias los mejores equipos de los principales establecimientos universitarios.—(U. P.).

WASHINGTON, 4.— **La Casa blanca ha anunciado** que se apresurará el despacho de la causa de Firpo, y que probablemente se dictará la decisión el Martes. (U. P.)

El capital B. E. Steel se mató a causa de un explosión del motor, cuando se encontraba a respetable altura.—(U. P.)

CONFISCACION DE UNA GRAN PARTIDA DE WHISKY

NUEVA YORK, 4.— **El guardacosta "Cutter"**, en las cercanías de Manhattan, arrestó al trasatlántico "Frederick V", a cincuenta millas de Mount Beach, confiscando un cargamento de bebidas alcohólicas que iba a entrar subrepticiamente al país, y arrestando a treinta hombres y dos mujeres complicadas en el asunto. El whisky que se confiscó, se calcula avaluado en medio millón de dólares.— (U. P.)

LA CAMPAÑA PRESIDENCIAL

NUEVA YORK, 4.— La campaña presidencial de los independientes se intensificará en la próxima semana, cuando Mr. Lafollete regrese de su jira por la costa del Pacífico, para dirigirse primero a Rochester, el Lunes.

Mr. Wheeler, se encuentra preparando el terreno entre los electores en el Oeste, y ha pronunciado numerosos discursos pidiendo la ayuda de los agricultores, en tanto Mr. Davis celebra entrevistas con los agentes políticos.

Se estima que la campaña de Mr. Coolidge, para Presidente, acompañado del General Dawes, para Vice-Presidente, continuarán con toda intensidad, a pesar de los ataques de los republicanos, que en el Comité Central del Partido, lo ha declarado desertor del Partido.

Mr. Th. Roosvelt, ha pronunciado en el día de hoy, seis discursos seguidos, pues en Nueva York, la campaña se encuentra en su período de mayor acaloramiento. Todos los candidatos activan extraordinariamente sus trabajos. —(U. P.)

NUEVA YORK 4. — **Los ingresos en los partidos internacionales de polo, alcanzaron** a 450,000 dólares. Los beneficios netos fueron de 50,000 dólares, además de las tribunas, cuyo valor es de 100,000 dólares.

Los ingleses usaron veintidós caballos argentinos y los norteamericanos diez y ocho de la misma procedencia.

Lacey vendió uno de sus caballos por 4,000 dólares.

Se trata de arreglar la concurrencia de los argentinos en el próximo año. Los americanos se preparan intensamente para competir con aquéllos. Se considera a Padilla casi tan excelente jugador como Lacey.

PERU

LA CELEBRACION DEL CENTENARIO DE AYACUCHO

LIMA 4 — El programa de fiestas que organiza actualmente al Municipalidad de esta capital, para celebrar el centenario de la batalla de Ayacucho, tendrá algunos números de positiva atracción, pues entre ellos se proyecta realizar un gran desfile histórico, simulando la entrada en Lima del Ejército Libertador, después del triunfo obtenido en la gran batalla. Para este desfile se consultarán todos los detalles requeridos, a fin de que la presentación resulte en forma que rigurosamente se acerque a la verdad, no sólo en cuanto al vestuario y caracterización de los personajes, oficiales y soldados, sino también en lo que se relaciona con el ambiente de la ciudad en aquellos días.

Otros de los atractivos de las demostraciones, lo constituirán seguramente la inauguración de la Semana del Niño y dos grandes bailes, auspiciados por la Municipalidad, uno de ellos diplomático y otro popular.

También se realizará con los mismos propósitos una gran exposición del periodismo limeño, desde la independencia hasta nuestros días, la que se efectuará seguramente en los salones de la Biblioteca Nacional, con el patrocinio

BRASIL

RIO JANEIRO, 4.— Ayer pasó por ésta el profesor Orlando, en viaje de regreso a Italia. Lamentó no poder detenerse en Río Janeiro. Se muestra muy satisfecho de su visita a Argentina.

Entrevistado, declaró que se llevaba una intensa impresión de lo que había visto, sentido y observado en los pueblos suramericanos que visitara. Agregó que se iba muy agradecido de los argentinos, por la forma en que habían interpretado sus palabras y opiniones. — (U. P.)

BOLIVIA

LA PAZ, 4.—**Informa de Lima** que el Encargado de Negocios de Venezuela en Lima, visitará en breve a la Paz. (U.P.)

LA PAZ 4.—**Se anuncia que se han pedido maquinarias** para establecer una fábrica de cemento en Cochabamba. Se estudia también la posibilidad de establecer otı fábrica en la Paz. (U P)

LA PAZ, 4.— **El Domingo llegarán los footballers** uruguayos y peruanos, procedentes de Lima. Los footballers bolivianos preparan a los visitantes, un gran recibimiento, y un programa de festejos. (U .P.)

LA PAZ4.— **Procedente de Antofagasta**,. llegó el Ministro de Estados Unidos, Mr. Cotrell. (U P.

LA PAZ, 4.— **Los diarios han iniciado una campaña** en contra del Inspecto de Obras Públicas por haber ordeando la suspensión de la construcción del templo Evangelista. (U. P.)

LA PAZ, 4.—**Por enfermedad del Ministro de Gobierno** titular, señor Francisco Iraizos, se ha encargado de la cartera de Gobierno el Ministro de Guerra, señor Juan Manuel Sainz. (U. P.)

LA PAZ, 4—**El coronel peruano**, Rodrigo Zárate, agregado militar a la Legación del Perú en Brasil, colocó una corona en la tumba del mayor general Pando. (U. P.

EL REY DE HEDJAZ HABRIA ABDICADO

LONDRES, 4. — **El Ministerio de Relaciones Exteriores** no ha recibido por conducto oficial, la noticia según la cual el rey Hedjaz habría abdicado.—(U. P.)

EL CAIRO 4. — **La abdicación del rey Hussein** sería el resultado de un prolongado antagonismo que ha existido siempre entre las diversas facciones de los mahometanos y el rey, antagonismo personal más que en contra de su dinastía.

Muchos creen que desde Hussein subió al trono, nunca ha habido paz en Arabia. Se considera actualmente que su hijo mayor, Alí, le sucederá en el trono, quien tiene mucha opción para establecer la armonía entre los árabes.

Alí va viaje a Londres, actualmente, tal vez enviado por su padre, para obtener del Gobierno británico el apoyo a la política del rey Hussein.—(U. P.)

URUGUAY

MONTEVIDEO, 4.— **En reunión de ayer, el Consejo Nacional de Administración**, después de deliberar durante algunos minutos acordó la adhesión del Uruguay al Congreso Internacional de Política Social que se celebrará en Praga a fines de Octubre. —(U. P.)

MONTEVIDEO, 4. — **Toda la prensa destaca** el resultado de la elección de miembros no permanentes del Consejo de la Sociedad de las Naciones, donde Uruguay fué elegido por mayor número de votos, pues obtuvo 43.

MONTEVIDEO, 4.—**Hoy regresó a la capital la comitiva presidencial** de su jira por el litoral de la República. A la diez arribó el vapor "General Artigas" que traía a los excursionistas. Esperaban a los viajeros: el Consejero Fleurquin, el Ministro del Interior señor Arechaga y el de Guerra; el jefe de policía de la capital y otras autoridades y público en general.

Los viajeros vuelven satisfechísimos por el recibimiento que se les hizo en todas las localidades visitadas.

El Ministro ed Relaciones recibió un telegrama del Canciller brasileño Pacheco en contestación al remitido por el doctor Manni desde Quarachi. También recibió otro del doctor Gallardo, Canciller argentino en respuesta al enviado desde Concepción

HOY PARTEN A CHILE LOS DELEGADOS AL CONGRESO DEL NIÑO

MONTEVIDEO, 4.—El Domingo parten para Santiago de Chile los doctores Morquio, Schiaffino, Escardó y Amaya, a fin de asistir al Congreso del Niño.

Esta mañana, en la cátedra del doctor Escardó(los alumnos le entregaron un pergamino para los estudiantes chilenos. Se trata de un acto expresivo de confraternidad estudiantil.

"LA FORTUNA

ZAEDA y Cía. Ltda. - VALPARAISO

Mañana Lunes, desde las 2 P. M., estarán a disposición del público, las listas oficiales del sorteo efectuado ayer 4 de Octubre, en nuestra Oficina Matriz, Moneda 1049, y en las sucursales, Franklin 1021 y Diez de Julio 233.

Desde esa misma hora podrán cobrarse los bonos premiados y los préstamos del veinte por ciento de los bonos no premiados

POR MOLINA Y CIA.

ARMANDO MOLINA ASTUDILLO

NSERCION

La Comuna de Yungay

Apenas la Junta de Gobierno resolvió proceder a la disolución de algunas Municipalidades incorrectas de la República, han resucitado aspiraciones interesadas en hacer surgir de nuevo a los cabecilas políticos que fueron repudiados por la opinión unánime de las comunas en las elecciones de 1924 y que desean aprvechar, una situación que estiman favorable para manejar otra vez sus antiguos **"dominios"** con la serie de desaciertos que ellos habían dado en llamar **"Administración Comunal"**.

Ayer no más veíamos abundar en la prensa las solicitudes que pedían disolución, tras disolución de Municipalidades y hoy aparece también solicitada la de Yungay, solicitud encabezada por los mismos elementos que, despechados, piensan sólo en recuperar **"el bien perdido"**.

La Comuna de Yungay fué creada por Decreto Supremo de Octubre de 1917, que la segregó de la de Barrancas, y mientras se efectuaba la elección municipal en ese territorio se designó una Junta de Vecinos compuesta de los señores José Víctor Besa, Albino Guerra B., Juan de Dios Morandé V., Juan Manríquez R. y Sótero Gundián.

En 1920, por fallecimiento del señor Gundián fué nombrado en su reemplazo don Manuel Garín, desde esa fecha no hubo administración en la Comuna, o más bien, el señor Garín tomó por sí y sobre sí el manejo de los intereses comunales y no hubo desacierto que no cometiera, llegando al extremo de no dejar constituirse la Municipalidad que se eligió el año 1921.

Como se ve, la Comuna de Yungay hasta el 9 de Junio del presente año, es decir durante ocho años, fué regida por una Junta de Vecinos que ni hizo nada por el progreso comunal, ni mejoró un ápice sus servicios.

La verdadera administración municipal de esta que fué desgraciada comuna, comienza el 9 de Junio de 1924 con la elección de los actuales regidores que hoy forman el Municipio. Esta elección fué perfectamente correcta y presenciada por personalidades de los diferentes partidos que asistieron al acto sin dejar establecido reclamo alguno.

Estos antecedentes prueban de manera irrefutable que los obreros, como dice un párrafo de diario, no sólo no piden la disolución de la Municipalidad, sino que se manifiestan absolutamente adheridos a ella, puestos que desd sus comienzos esta Municipalidad revestida únicamente de espíritu de trabajo ha satisfecho las aspiraciones generales. Y a pesar de haber recibido del señor Garín sólo deudas y desacrédito ha conseguido en menos de cuatro meses de labor, pagar una gran parte de éstas, que suman varios miles de pesos, ha proveído al alumbrado público, dotando de luz eléctrica un importante sector de la comuna, antes en tinieblas que amparaban robos y crímenes.

Puede aún la administración actual, decir que ha instalado un servicio de dispensario médico para atender a los vecinos indigentes y un servicio de Policía de Aseo con tres o cuatro carretones que hacen la limpieza de la comuna, cosa nueva en ella hasta hoy; más todavía, no se incluye el proyecto en estudio de concesión del Matadero Municipal que proporcionará carne de primera clase y a precio razonable para proveer a la gente menesterosa.

Ahora juzgue el Gobierno de la labor que se ha impuesto la nueva Municipalidad, ordenando una visita a sus oficinas, para imponerse de la obra de progreso a que se alude y después de ésta, proceda con rectitud y justicia, como sus antecedentes lo imponen y si su criterio sereno lo juzga necesario, ordene la disolución de la Municipalidad de Yungay. — (Firmados).— Andrés Dubois, Mapocho 5101.— Luis Picón, Robles 325.— Pedro N. Valencia, Julio Bañados 502.— Marcial Soto, Villasana 320.— Onofre Santibáñez, Mapocho 4105.— Gregorio Carreño, Mapocho 4051.— Armando Garrido, San Martín 564.— Audilio Miranda, Mapocho 4199.— Manuel J. Ibarra, 25 de Mayo s|n.— José Maldonado, Mapocho 5044.— Candelario Letelier, 25 de Mayo 450.— Arturo Soto Aguilar, Andes 3645 y siguen las firmas.

DEFUNCION

Ha fallecido don

Carlos Baeza Infante

Sus restos serán sepultados en el Cementerio General hoy Domingo, partiendo el cortejo de Vicuña Mackenna N.o 459, a las 11 1|4 A. M.

LA FAMILIA.

DEFUNCION

Habiendo dejado de existir nuestra inolvidable esposa y madre, señora

Tránsito González de Chacón

rogamos a nuestros amigos se sirvan acompañar sus restos al Cementerio Católico mañana Lunes 6, a las 4 P. M.

El cortejo partirá desde su casa habitación, Chacabuco 543.

Bernardo, Tristán, Efraín, Oscar y Flaviano Chacón

DEFUNCION

Ha dejado de existir nuestro querido esposo y padre, don

Narciso Concha R.

Rogamos a nuestros amigos se sirvan acompañar sus restos al Cementerio General, hoy a las 10 1|2 A. M., desde Compañía 1474.

Pabla U. de Concha e hijos.— Narciso, Alberto, Julio y Luis Concha U.

EXPRESION DE GRACIAS

Damos los más sinceros agradecimientos a las personas que se dignaron acompañar al Cementerio los restos de nuestra querida hija y hermana.

Carmen Barrios P.

Sus desconsolados padres y hermanos.

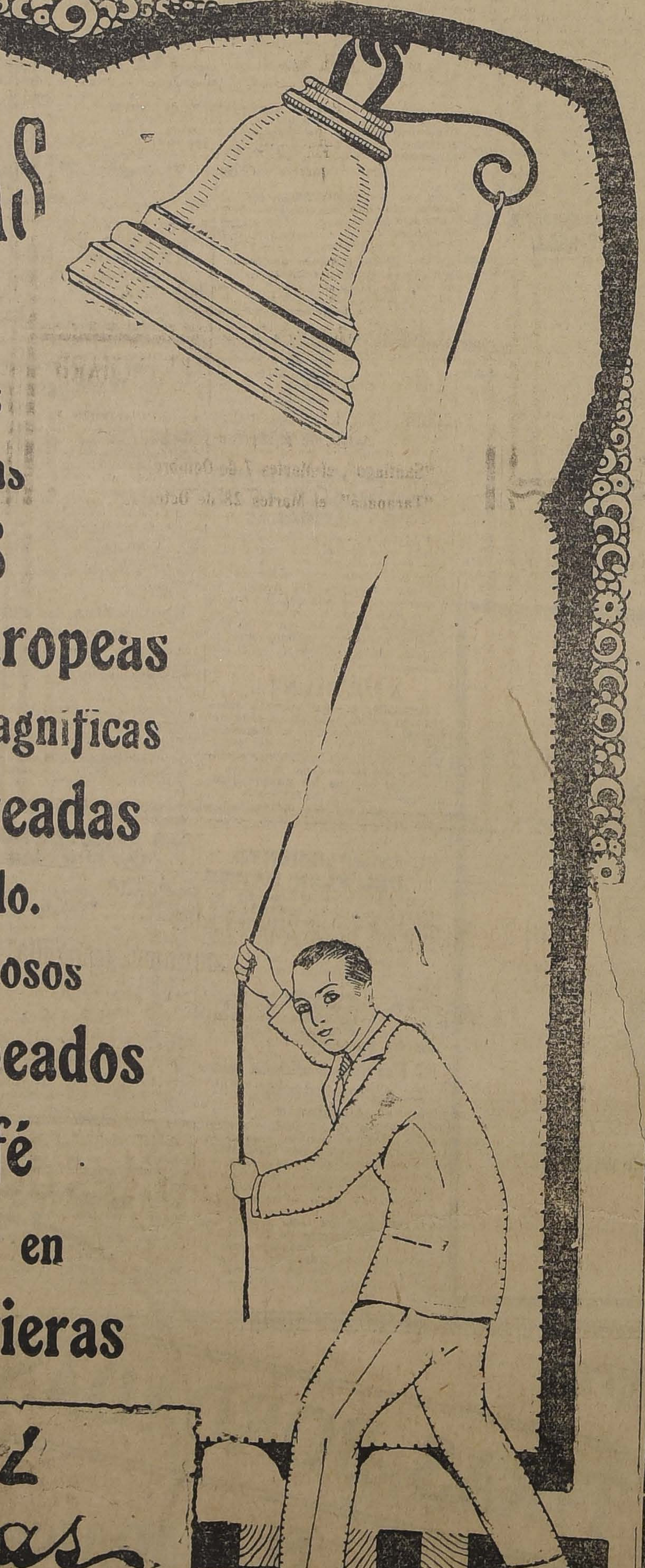

UNA VEZ MAS

Complácenos ser los primeros en ofrecer las

ULTIMAS

Creaciones Europeas

consistentes en magnificas

Gamuzas Floreadas

para calzado.

Además hermosos

Charoles Jaspeados

Gris y Café

Desde hoy exhibimos en

Nuestras Vidrieras

Sucursal Casa Artigas

241 Estado 243

VALPARAISO

(AGENCIA: ESMERALDA 109)

DE NUESTROS CORRESPONSALES

e han abandonado los trabajos de salvamento del "Don Arturo"

CAPITAN Y SUS TRIPULANTES HAN SIDO LLEVADOS A CONSTITUCION PARA INSTRUIR EL SUMARIO CORRESPONDIENTE

las amplias informaciones hemos venido publicando e el día en que se varara el r nacional "Don Arturo", te a Punta de Garza, departa- to de Curepto, debemos agre- las noticias recibidas en la ana de ayer en la Dirección Territorio Marítimo.

stas informaciones vienen a irmar lo que decíamos ayer ecto de que no había ya es- nza de salvar la nave acci- ada, a pesar de los esfuerzos se han hecho.

ste fracaso se debe a que no auxilios con la oportunidad el caso requería, y estos auxi- fueron tardíos por que hubie- de aplicarse de Talcahuano, le donde se despachó en los neros momentos el cazatorpe- s "Almirante Williams" y el olcador "Ortiz".

SUBLEVACION DE PARTE DE LA TRIPULACION

ambién decíamos en nuestra lia información de ayer que apitán de la nave se había vis- bligado a pedir auxilios de po- arítima a Constitución, pues e de la tripulación se había do a continuar en las faenas salvataje y exigía que se les adara al puerto en que ha- sido contratados, según cláu- del contrato.

mpliando estas informaciones, mos decir que la tripulación vapor "Don Arturo" no sólo se a continuar trabajando en alvamento de la nave, sino se entregó a obras de pirate- a bordo de la nave con la a que ésta llevaba, por lo que apitán, con carácter de ur- e, solicitó los auxilios de po- al subdelegado de Constitu- , quien en el vapor "Don Car- se trasladó al lugar del nau- io, llevando fuerzas de cara- ros.

ABANDONAN LOS TRABAJOS

n la mañana de ayer el sub- gado marítimo de Constitu- , en comunicación al Director Territorio, decía que debido a el mal tiempo en vez de amai- ha empeorado, los trabajos salvataje del vapor "Don Ar- " han sido abandonados, re- ando el remolcador "Ortiz" a ahuano y los vapores "Don rdo" y "Don Carlos", a Cons- ión.

causa de la mar gruesa de la e del Viernes, el barco varado empujado más a tierra, que- o en la baja mar completaen- n seco, hecho que ha demos- o que cuanto se haga por za- el barco, será enteramente il.

RABINEROS RESGUARDAN LA NAVE

la misma información agrega ubdelegado marítimo de Cons- ión que por pedido del capi- de la nave accidentada, quien auxilios de fuerza marítima, onseguido que los carabineros a Tenencia de Putú resguar- el vapor "Don Arturo" a fin vitar los actos de piratería de son víctimas los vapores que n la desgracia de vararse.

EL SUMARIO

fin de instruir el sumario que ha de decir quien es el culpable de la varadura del vapor "Don Arturo", el subdelegado marítimo de Constitución hizo trasladar a ese puerto al capitán, oficiales y tripulantes de la nave a bordo del vapor "Don Ricardo"; después de haber tomado todas aquellas medidas conducentes a dejar el vapor accidentado a cubierto de cualquier acto de saqueo por parte de la gente de los alrededores.

La prueba de las bombas del Dique "Valparaíso"

A CAUSA DEL MAL TIEMPO NO SE PUDO REALIZAR AYER LA PRUEBA DE LAS BOMBAS DEL DIQUE "VALPARAISO"

Se había anunciado para el día de ayer las pruebas de las bombas de alta presión del nuevo dique con que cuenta el puerto de Valparaíso, cuyo arribo ha sido recientemente.

Pero como el vapor "Santiago", que se encontraba en reparaciones en el dique, no pudo abandonarlo, las pruebas no pudieron realizarse ayer.

Sin embargo la comisión de técnicos revisó el material interior del dique "Valparaíso" extendiendo esta revisión al casco.

El ingeniero de navío, miembro de la comisión, elevará el Lunes próximo el informe correspondiente.

"Daré mi fianza para abrir un crédito por $ 300,000", dice el Intendente Municipal de Valparaíso

Conforme a un acuerdo tomado en la última Asamblea de las Sociedades Unidas de Valparaíso se designó una comisión compuesta del Presidente señor Manuel Reyes, del vice-Presidente señor Luis Trujillo y del Tesorero general señor Francisco Pinto S., para que fuera a significar su adhesión a la Junta de Vecinos, a ofrecer su concurso y a solicitar las medidas más urgentes de dictar sobre el problema del día o sea el abaratamiento de los artículos de primera necesidad.

Esta Comisión fué recibida por el señor Intendente Municipal don Carlos Van Buren, con quien compartieron algunos instantes que fueron muy bien aprovechados pues se consiguió de inmediato que se dictaran algunas medidas, entre otras las de obligar a las panaderías, carnicerías y lecherías o puestos en que se expendan estos artículos, a que se mantenga una lista de precios y que todo se venda al peso o medida, según el caso. Pero lo más interesante para el Comité fué la declaración de que se castigaría con la destitución del puesto a cualquier inspector que se le comprobare alguna confabulación y un descuido en sus funciones, para lo cual se le pidió al Comité colaborara en bien local.

El señor Van Buren agregó: "Quiero ver libre el recinto municipal de todo elemento de la politiquería y trataré de pagar toda cuenta, principalmente liquidaré todo lo chico y a este efecto aún cuando no hay por el momento fondos, yo daré mi fianza para abrir un crédito por $ 300,000.

MOVIMIENTO MARITIMO EN EL PAIS

(De nuestro corresponsal, por telégrafo)

Iquique, 4 de Octubre

Hoy salieron:

El Santa Teresa, a Talcahuano.
El Santa Luisa, a Nueva York.

Antofagasta, 4 de Octubre

Hoy llegaron:

El Chiloé, del Sur.
El Ameritt, del Norte.
El Río Claro, de Iquique.

Hoy salieron:

El Chiloé, a Iquique.
El Ameritt, a Valparaíso.
El Río Claro, al Sur.

Valparaíso, 4 de Octubre

Ayer entró:

El Ceder Branch, de Liverpool

Ayer salieron:

El Orcoma, para Liverpool.
El R. Marú, para Hong-Kong.
El Brielle, para Hamburgo.

El Lunes llegan:

El Aysen, de Guayaquil.
El Quito, de Iquique.

El Martes salen:

El Santiago, para Punta Arenas.
El Purén, para Caldera.

El Miércoles llegan:

El Araucanía, de Puerto Montt.
El Pisagua, de Corral.

Talcahuano, 4 de Octubre

Hoy llegaron:

El Puchoco, de Coronel.
El Austral, de Valparaíso.

Hoy salió:

El Austral, a Talcahuano

Corral, 4 de Octubre

Hoy llegó:

El Allipen, del Norte

Hoy salió:

El Fresia, al Norte

Muerto a bordo

En circunstancias que el jornalero Benito Arrieta se encontraba trabajando a bordo del falucho "Kosmo 6", sufrió un ataque cardíaco, que le causó una muerte casi repentina.

Llevado a tierra, el doctor de la bahía, señor Chirgwin, pudo constatar este fallecimiento, pasando el informe correspondiente a la Gobernación marítima.

El cadáver del desgraciado Arrieta fué trasladado a la morgue para la autopsia médico legal.

El papercharse de hoy en Limache

Hoy se correrá en los campos de Limache el paperchase de clausura de temporada del Valparaíso Paperchase Club, en honor del Santiago Paperchase Club.

La cancha ha sido elegida en los potreros de la hacienda Eastman, y la fiesta social se desarrollará en la espléndida residencia de don Juan H. Simpson.

l baile de beneficencia de oche en el salon Aleman

cas fiestas habían dejado una resión más grata que el gran verificado anoche en el Salón nán a beneficio de los niños in- ntes de la Europa Central y del sultorio para Madres y Niños, ste puerto.

anto más selecto tiene nuestro do social, concurrió a la fiesta ida por la noble finalidad del y el prestigio de las perso- organizadoras.

local se encontraba magnífica- te engalanado y lucía una es- dida iluminación.

La Cámara Internacional de Comercio

DE VALPARAISO, ESTUDIA LA LEY DE EMPLEADOS PARTICULARES

El Miércoles último celebró sesión el Consejo Directivo de esta institución, presidida por don Juan C. Fischer y con asistencia de los consejeros señores Antoncich, Bostelman, Hanna, Eastman, Peake, Poudensan, Wedderspoon; los delegados de las Cámaras de Comercio Alemana, Americana, Británica, Española y Francesa, señores Matthaei, Briggs, Martin, Labayru y Dafargue; y el secretario.

Después de aprobar el acta de la sesión anterior y dar cuenta de diversos asuntos, se entró a tratar del proyecto de ley sobre los empleados particulares, recientemente promulgado. El señor Presidente, se refiere en seguida, a los muchos inconvenientes que ofrecerá su aplicación en la práctica, y a los estudios realizados por el Consejo de su presidencia sobre el particular. La sala, después de un detenido estudio, y de varias interesantes observaciones que a los señores delegados les merece la ley en cuestión, acordó comisionar al señor presidente, para que, de acuerdo con los presidentes de las demás cámaras asociadas, representen al Supremo Gobierno, por medio de un memorial, las dudas y observaciones que sugiere al comercio en general la implantación en el país, de una ley tan compleja y llena de vacíos, como la que actualmente ha sido promulgada.

AVISOS DE VAPORES

Cía. Sud-Americana de Vapores

SERVICIO DIRECTO RAPIDO A NEW YORK

En 13 días, con escala en Antofagasta, Iquique Callao, Payta y Cristóbal

Próximas salidas

"TENO" ..... Sábado 25 de Octubre, a la 1 P. M.
ACONCAGUA" . . . Sábado 22 de Noviembre, a la 1 P. M.

POR ESTA LINEA SE EXPIDEN PASAJES DIRECTOS A EUROPA, EN COMBINACION CON LA

CUNARD LINE

SERVICIO A GUAYAQUIL

con escalas en Coquimbo, Antofagasta, Gatico, Tocopilla, Iquique, Caleta Buena, Arica, Ilo, Mollendo, Chala, Pisco Tambo de Mora, Callao, Salaverry, Pacasmayo, Eten, Pimentel, Paita y Guayaquil.

Próximas salidas

"AYSEN" ...... Viernes 17 de Octubre, a las 4 P. M.
"PALENA" .... Viernes 31 de Octubre, a las 4 P. M.

SERVICIO A PIMENTEL

con escala en Coquimbo, Huasco, Caldera, Chañaral, Taltal, Antofagasta, Iquique, Pisagua, Arica, Ilo, Mollendo, Lomas, Pisco, Cerro Azul, Callao, Huacho, Supe, Huarmey, Casma, Samanco, Chimbote, Salaverry, Pacasmayo, Eten y Pimentel.

Próximas salidas

"MAIPO" ..... Viernes 10 de Octubre, a las 4 P. M.
"IMPERIAL" ... Viernes 24 de Octubre, a las 4 P. M.

Al solicitar pasaje es indispensable la presentación del certificado de vacuna.

WESSEL, DUVAL y Cía.
HUERFANOS ESQUINA DE MORANDE, AGENTES.
COMPAÑIA TRANSPORTES UNIDOS
Estado esquina Delicias, Sub - Agentes

Sociedad Anónima y Comercial
Braun & Blanchard

VAPOR RAPIDO A GUAYAQUIL

EL VAPOR

"VALDIVIA"

saldrá de **VALPARAISO** el **Sábado 11 de Octubre**, con escalas en Coquimbo, Huasco, Caldera, Antofagasta, Tocopilla, Iquique, Caleta Buena, Pisagua, Arica, **Ilo, Mollendo Pisco Callao Salaverry, Eten, Paita y Guayaquil.**

Recibe carga en los puertos del Sur, Corral, Bahía, Concepción y San Antonio, desde los primeros días de Octubre.

BLANCO 957. — VALPARAISO.

GRACE LINE

LA LINEA CON ITINERARIO FIJO

PRIMERA CLASE UNICAMENTE

Servicio rápido de pasajeros y carga. para
ANTOFAGASTA, IQUIQUE, ARICA, MOLLENDO, CALLAO, SALAVERRY, TALARA, BALBOA, CRISTOBAL Y

NEW YORK

Salidas de VALPARAISO:

"SANTA TERESA" ... ... Miércoles Octubre 15
"SANTA ANA" ... ... Miércoles Octubre 29
"SANTA ELISA" ... ... Miércoles Noviembre 12
"SANTA LUISA" .. .. Miércoles Noviembre 26

Las salidas son Miércoles por medio, a la 1 P. M. Servicio de cantina y cocina inmejorables.

GRACE y Cía. (Chile) S. A.
HUERFANOS 1087. — SANTIAGO.

S. A. C. BRAUN & BLANCHARD

VAPORES.—Servicio tri-semanal a Punta Arenas y Arica, de pasajeros y carga

"Santiago", el Martes 7 de Octubre.
"Tarapacá", el Martes 28 de Octubre.
"VALPARAISO", saldrá el Martes 18 de Noviemore,

Con escala en: San Antonio, Tomé, Talcahuano, Coronel, Corral, Puerto Montt, Castro, Quellón y Punta Arenas.

SERVICIO SEMANAL AL NORTE

"TARAPACA" saldrá de Valparaíso el 9 de Octubre, con destino a Arica, con escalas en: Coquimbo, Huasco, Caldera, Chañaral, Taltal, Antofagasta, Mejillones Tocopilla, Iquique y Arica. Este vapor tiene espléndidas comodidades para pasajeros de 1.a, 2.a y 3.a clases.

SERVICIO DE CARGA A BUENOS AIRES

El "LLANQUIHUE" saldrá para Montevideo y Buenos Aires a fines de Octubre con escalas en San Antonio, Talcahuano, Coronel, Corral, Puerto Montt y Punta Arenas. Se aceptará carga para puertos del Brasil con trasbordo en Montevideo.

OFICINA: AUGIER, BENAVIDES & Co., BANDERA 180, SANTIAGO

Compañía de Vapores
HAMBURGO SUD AMERICANA

VIAJES RAPIDOS CON LOS VAPORES DE GRAN LUJO

"CAP"

PROXIMAS SALIDAS

De Buenos Aires a Hamburgo con escalas en Montevideo, Santos, Río de Janeiro, Lisboa, Vigo, BILBAO-BOULOGNE-SUR MER (VIA PARIS), y de Buenos Aires directamente a Vigo, Coruña y Hamburgo.

CAP. POLONIO .. .. 30,000 ton. 9 de Octubre.
ANTONIO DELFINO .. .. 20,000 ton. 6 de Noviembre
CAP. NORTE .. .. 20,000 ton. 4 de Diciembre
CAP. POLONIO .. .. 30,000 ton. 11 de Diciembre

WEBER y Cía.

AGENTES GENERALES
SANTIAGO Galería San Carlos 11 — VALPARAISO Blanco 817 — CONCEPCION B. Arana 251
Sub-Agentes en Santiago: A. SALA y Cía. Huérfanos N.o 780

P. S. N. C.

VAPORES PARA EUROPA

ORCOMA 4 Octubre
ORTEGA 18 Octubre
Orita...... 1.° Noviembre
1 P. M.
Para Antofagasta, Mejillones, Iquique, Arica, Mollendo, Callao, Balboa, Cristóbal, Habana, Coruña, Santander, La Rochelle, Pallice y Liverpool.

VAPORES PARA NUEVA YORK
GRANDES REBAJAS DE PRECIOS

Essequibo 8 Octubre
Ebro........ 5 Noviembre
Essequibo 3 Diciembre
1 P. M.
Para Antofagasta, Iquique, Arica, Mollendo, Callao, Salaverry, Paita, Balboa, Cristóbal, Habana y Nueva York.

The Pacific Steam Navigation Company
SANTIAGO AGUSTINAS 1017—CASILLA 536 — VALPARAISO CALLE BLANCO—CASILLA 334

Sub-Agentes en Santiago
TRANSPORTES UNIDOS ESTADO ESQUINA DELICIAS — EXPRESO VILLALONGA AGUSTINAS 840

INFORMACIONES DEL INTERIOR

DE NUESTROS CORRESPONSALES

TARAPACA

OS FOOTBALLISTAS URUGUAYOS LLEGAN AYER A IQUIQUE

. VAPOR "SANTA TERESA" ADELANTO SU LLEGADA, IMPIDIENDO LA REALIZACION DEL PARTIDO ANUNCIADO ENTRE LOS URUGUAYOS Y LA LIGA COMERCIAL

JEFE DE LA EMBAJADA, SEÑOR MARI, HABLA PARA "LA NACION"

(De nuestro corresponsal, por telégrafo)

UIQUE 4. — A bordo del "Santa Teresa", de paso para Valparaíso, aron hoy los jugadores urugua- de football, siendo saludados a lo por los presidentes de la Liga Tarapacá y Liga Comercial, se- s Luis Bustamante y Santiago hiavello, respectivamente.

n grupo numerosos de deportis- tenía preparada una partida en- los uruguayos y un seleccionado a Liga Comercial, para mañana ingo; pero no se pudo llegar a ún arreglo debido a que algu- jugadores orientales van enfer- y el resto necesita descanso a poder actuar en buenas condiciones en las contiendas que sos tendrán en el Sur.

Contribuyó también al fracaso de las gestiones, a que el vapor "Santa Teresa" adelantó su llegada, que estaba anunciada para mañana Domingo.

Saludé a nombre de "La Nación" al presidente de la Embajada, señor Ricardo Mari, quien me pidió fuera intérprete de su salutación para los deportistas chilenos e interpretara sus sentimientos a los aficionados reglamentarios de Iquique, por no haber podido hacer una presentación en esta ciudad.

Me agregó que la delegación viene agradecidísima de las atenciones que recibieron durante su estada en el Perú, país en donde los deportes se encuentran en muy buen pie y existe enorme entusiasmo por intensificarlos. En cuanto a la intervención del Perú país en donde los depor ricano que se desarrollará en Montevideo, bajo los auspicios de la Confederación Suramericana, me manifestó el señor Mari que había el propósito en la dirigente peruana de partir con destino al Uruguay el día 8; pero que el día en que ellos abandonaron Callao, no estaba definitivamente resuelto el viaje".

os ferroviarios se dirigen a sus colegas de Santiago

IDIENDOLES QUE SOLICITEN DEL GOBIERNO LA EXPLOTACION POR EL FISCO DEL FERROCARRIL DE IQUIQUE A PINTADOS

(De nuestro corresponsal, por telégrafo)

UIQUE 4. — Los obreros fe- viarios de esta localidad, d- s de una gran asamblea, acor- on por unanimidad, enviar el iente telegrama a las socieda Santiago Watt y Federación roviaria de Chile de la capital: Rogamos a ustedes, nombren comisión de ferroviarios para hable en nuestro nombre y el los obreros de esta provincia al sidente de la Junta de Gobier- General Altamirano, y con el istro de Ferrocarriles, presen- lo nuestras peticiones para que Ferrocarril de Iquique a Pinta sea administrado por el Go- no, tal como el Ferrocarril de a a La Paz, porque así los eros ferrov[illegible] obtendrían todas las ventajas concedidas por ustedes en los Ferrocarriles del Estado, tales como aumento de jornales, jubilación, bienestar asistencia pública, poblaciones obreras, etc., y también conseguiríamos el abaratamiento de la vida.

Manifestamos nuestro anhelo y el de las asociaciones obreras de Tarapacá, de que el Ferrocarril de Iquique al Longitudinal no sea entregado en arriendo a manos extranjeras para que no siga el encarecimiento de la vida del pueblo con tarifas abusivas.

Por la Sociedad Santiago Watt, Elías Barayban, presidente. — David Rojas, secretario. — Comité Pro-Longitudinal".

ANTOFAGASTA

La huelga en la oficina Lina continúa tranquila

LA OFICINA RENACIMIENTO PARALIZARA SUS FAENAS A FINES DE MES

(De nuestro corresponsal, por telégrafo)

ANTOFAGASTA 4. — Continúa tranquila la huelga en la Oficina Lina. Los obreros exigen la salida de dos empleados; aumento en los jornales y exacta tasación en los acopios de caliche. Posiblemente hoy o mañana lleguen a un acuerdo con sus patrones.

A fines de mes paralizará sus faenas la Oficina Renacimiento (ex-San Gregorio). Por este motivo quedarán sin trabajo numerosos obreros, los que posiblemente se repartan a otras oficinas o bajen al puerto para seguir viaje al Sur del país.

LINARES

El profesorado primario de la provincia

ACUERDA, ENTRE OTRAS COSAS, PEDIR EL PAGO DE SUS SUELDOS EN MONEDA DE 12 PENIQUES Y LA LIBERACION DEL IMPUESTO A LA RENTA AL PROFESORADO

(De nuestro corresponsal, por telégrafo)

LINARES 4. — Se celebró hoy en esta ciudad, la Convención Provincial del Profesorado Primario, tomando los siguientes acuerdos:

Reforma de la ley de educación, con la obligación escolar de seis años.

Supresión de las Juntas Comunales.

Reforma del Escalafón.

Pago de sus sueldos en moneda de 12 peniques.

Devolución de la diferencia de sus sueldos, por error de clasificación.

Liberación del impuesto a la renta, al profesorado.

Seguro de vida y asistencia social.

Facilidades para adquirir bienes raíces en la Caja de Crédito Hipotecario.

Cursos de perfeccionamiento a los no normalistas.

Supresión de la admisión del servicio interino.

Creación de una Escuela Normal Superior.

Creación de una Superintendencia de Educación.

Implantación de métodos activos.

Impulsar la edificación escolar por intermedio de la Caja Hipotecaria.

Crear secretarías en las Visitaciones.

Cooperar a la acción del actual Gobierno mientras se encuadre al programa fijado y pedirle que se desentienda de las influencias políticas.

Nombrar delegado a la Junta General de Santiago, a don Benjamín Ramírez, y para la próxima Convención de Valparaíso, a don Floridor Espinosa.

Finalmente, acordó fijar la sede de la Convención del año próximo en San Javier.

MALLECO

Piden amparo a la Junta de Gobierno

(De nuestro Corresponsal por Telégrafo)

TRAIGUEN 4. — Se ha dirigido a la Junta de Gobierno el siguiente telegrama:

"Excma. Junta de Gobierno. — Pedimos amparo porque el Protector don Carlos Schnake V., carece de nociones (no de práctica), para desempeñar el empleo. Da preferencia a los particulares y ha decretado el lanzamiento de nuestros sagrados derechos, secundado por sus correligionarios políticos, explotadores de la raza. No atiende la oficina, hace perder tiempo y gastar dinero sin provecho. — (Firmados). — José Norin. — Lorenzo Cadis."

LINGUE

Se vende: de 1|2x10, 3|4x10, 1x10, 1 1|2x10, 2x10, 3x10, 4x10, completamente seco.

DOMEYKO 2354

Antes de adquirir un Piano

SCHWECHTEN

VISITE LA CASA
CESAR RAU
AHUMADA 31

Recién recibidas las siguientes Marcas:

SCHWECHTEN, FOERSTER, IBACH, NEUFELD, RIESE HALLMANN y CARL HARDTMANN

PIANOS DE TRES PEDALES NUEVOS DESDE

$ 3,800.-

GRANDES FACILIDADES DE PAGO

COMPOSTURAS, CAMBIOS Y AFINACIONES

César Rau
AHUMADA 31

LOS CURSOS CRISOL REANUDAN HOY LAS CLASES

EN LAS VEINTE ESPECIALIDADES CON QUE CUENTAN

Hoy se reanudarán en la Escuela de Artes y Oficios las clases en los Cursos Crisol.

Funcionarán los siguientes cursos, con el personal que se indica:

Director, Miguel R. Avila.

Sub-director, Héctor L. de Guevara.

Secrearios, Arturo Soublette y Antonio Arenas.

Cursos.—Mecánica:

Mecánica de Banco: Profesor, Antonio Aravena; Ayudante, C. Romay.

Herrería: Profesor, H. Alvear; Ayudantes, L. Fuentes y S. Vivanco.

Tornos: Profesor, A. Coloma; Ayudante, J. Avalos.

Fresa: Profesor, A. Muñoz; Ayudante, D. Fuentes.

Soldadura Eléctrica: Profesor, René Prieur.

Automóviles (1er. curso): Profesor, O. Wilson; Ayudante, M. Vera.

Automóviles (2.o curso): Profesor, G. Caballero.

Electricidad:

Electricidad Elemental: Profesor, Carlos Letelier; Ayudante, L. San Martín.

Instalaciones: Profesor, J. Ramírez; Ayudante, Julio Videla S. y Luis Romero.

Electricidad Superior: Profesor, Aliro Villanueva; Ayudante, M. Toledo.

Radio (1.er curso): Profesor, Juan de Dios Ramírez; Ayudante, Félix A. Lazo y M. Fuentes.

Radio (2.o curso): Profesor, H. Jorquera; Ayudante, Luis Flores.

Aritmética:

Elemental: Profesor, Eduardo Hameau; Ayudante, A. Chávez.

Medio: Profesor, G. Campos; Ayudante, A. Calvo.

Superior: Profesor, H. Piwonka; Ayudante, M. Valladares.

Algebra: Profesor, Pedro López; Ayudante, V. M. Rodríguez.

Inglés: Profesor, D. Sage; Ayudante R. Cataldo.

Dibujo: Profesor, Héctor Pedreros; Ayudante, J. Peñaloza.

Taquigrafía: Profesor, L. Garnham.

Gasfitería: Profesor, Saturnino Carrasco.

Segunda Convención de Enseñanza Comercial

SE REUNIRA EN TALCA DEL 1.o AL 3 DE NOVIEMBRE PROXIMO

La segunda Convención de Enseñanza Comercial que fué postergada en Setiembre último debido a los acontecimientos que se produjeron en ese mes, se reunirá en el Instituto Comercial de Talca del 1.o, al 3 de Noviembre próximo.

Las personas que deseen adherirse a esta asamblea educacional, pueden dirigirse al señor Aníbal Fuenzalida, presidente del Comité Organizador, casilla 192, Talca; y las que tengan interés en conocer los acuerdos de la Primera Convención, al presidente del Centro de ex-alumnos del Instituto Superior de Comercio, casilla 7515, Santiago.

La revista de gimnasia de ayer

EN EL COLEGIO DE SAN AGUSTIIN

A las cinco de la tarde de ayer se efectuó la revista de gimnasia que anualmente presenta en esta época el colegio de San Agustín.

El profesor de gimnasia del establecimiento, capitán Juan Merino Saavedra, dirigió la revista.

Necesitamos Arrendar

URGENTE TENEMOS PEDIDOS DE:

CASAS en todos los barrios de la ciudad, de $ 1,500 a $ 200.
LOCALES.— Varios para casas mayoristas y con grandes bodegas.

LOS PROPIETARIOS NO PAGAN COMISION
Sólo aceptamos órdenes esclusivas

ALFREDO RATINOFF & CIA.
—AGUSTINAS 832—

QUADRONAL

Tabletas alemanas eficacísimas contra dolores de cabeza, grippe, etc. En venta en todas las boticas.

Establos

bien situados y a precios comerciales, compro.

LUIS PRAY T.
AVENIDA MATTA 577

Leña

Necesitamos comprar 12,000 quintales de leña de eucaliptus de primera clase, entregables en los Establecimientos de Beneficencia en plazos escalonados.

Las ofertas se recibirán el 13 del corriente. Antecedentes en esta Oficina.

Central de Compras
DE LA
Junta de Beneficencia
MONJITAS 695

Asociación de Profesores de Chile

Hoy, a las 5 P. M., se llevará a efecto en el local de la Agrupación Santiago (Rosas 1022), un baile íntimo para los socios de la institución.

SUBDIRECTOR DE LA ESCUELA DE ARTES

SE HA NOMBRADO A DON NICOLAS CANDIA

Ayer se tramitó el decreto supremo que nombra sub-director de la Escuela de Artes y Oficios al profesor don Nicolás Candia.

El señor Candia es profesor de castellano de la Escuela y de castellano y filosofía en el Liceo de Aplicación.

Su nombramiento ha sido recibido como un justo ascenso, ya que por sus méritos personales, paración y criterio de siempre se ha distinguido desempeño de los varios docentes que ha desempe

Instalaciones Telefónicas de la renombrada fabricación

"SIEMENS & HALSKE"

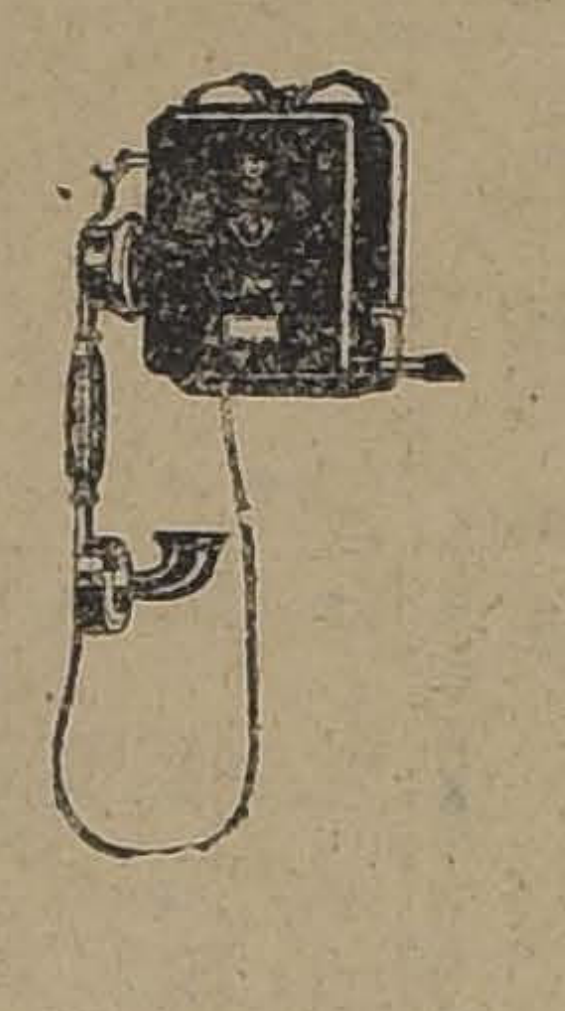

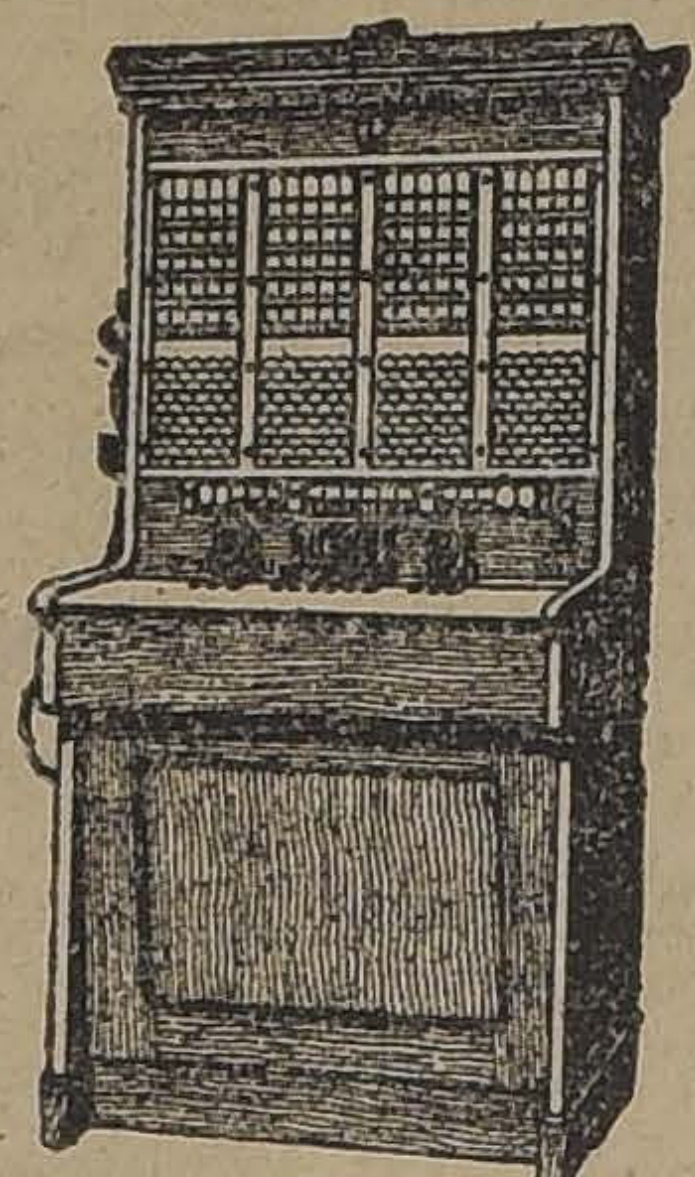

TELEFONOS PARA MESA Y PARED, EN DIFERENTES MODELOS
Mesas centrales telefónicas, para 3 a 100 abonados
TELEFONOS TRANSPORTABLES
ACCESORIOS Y REPUESTOS DE TODAS CLASES

Siemens - Schuckert
Limitada
Compañía de Electricidad

SANTIAGO
Huérfanos 1025. — Casilla 104 - D.
Valparaíso, Concepción, Valdivia, Antofagasta, Iquique

PRIMERA GRAN REBAJA DE PRECIOS

EN TODOS LOS ARTICULOS DE VERANO

MAÑANA INICIAREMOS NUESTRAS GRANDES Y CLASICAS LIQUIDACIONES DE VERANO, CON UN ENORME SURTIDO DE VELOS, CREPES MARROCAIN, BRINES, ESPONJAS, GASAS, CRETONAS Y MUCHOS OTROS ARTICULOS, TODOS A PRECIOS TAN BAJOS, QUE CONSTITUIRAN UNA VERDADERA SORPRESA PARA TODOS NUESTROS COMPRADORES.

Géneros en Piezas

ALGODONES

1,000 piezas de vichys, en dibujos escoceses, el metro, a . .	$ 1.20
1,000 piezas de velo muy fino, el metro, a	1.40
5,000 piezas de vichys para delantales, en dibujos muy bonitos, el metro, a	1.60
50 clases de diferentes géneros, céfiros, vichys, holandas para delantales, el metro, desde $ 2.20 a	1.80
5,000 piezas brines mercerizados de 1 metro de ancho, el metro, a	1.90
1,000 piezas de velos de 1 metro de ancho, en piezas cortas de 5 a 10 metros, el metro, a	2.40
5,000 piezas de brines lisos, gruesos, de 1 yarda de ancho, en todos los colores, el metro, a	2.60
5,000 piezas de cretonas de 1 metro de ancho, a	2.20

Y muchos otros artículos de algodón, desde el más barato al más fino, todo a precios muy baratos.

LANAS

SARGAS de pura lana, en negro y azul, el metro, a	$ 7.90
POPELINAS de pura lana, en todos los colores, el metro, a .	9.80
GABARDINAS FINAS, de pura lana, el metro, desde	11.80
MARROCAIN fino de lana, muy suave, el metro, desde . . .	15.80

COLOSAL SURTIDO DE GENEROS PARA TRAJES DISFRAZ, A PRECIOS REGALADOS

SEDAS

GRANDES REBAJAS EN ESTE DEPARTAMENTO

HAY: Espumillas, Charmeuse, Marrocain, Crep Georget y muchos otros estilos a precios de formidable liquidación.

GRANDES LOTES EN CRETONAS, GENEROS EN COLORES PARA ROPA INTERIOR DE SEÑORAS, TODO EN LIQUIDACION.

RETAZOS

HEMOS RECIBIDO UN ENORME LOTE DE RETAZOS DE GENEROS BLANCOS, QUE VENDEREMOS DESDE MAÑANA A MENOS DE LA MITAD DEL PRECIO QUE VALEN POR PIEZAS.

LIENZOS FINISIMOS, DE 1 YARDA DE ANCHO, EN RETAZOS DE 2 A 4 METROS, LIQUIDAREMOS MAÑANA A $ 1.40 EL METRO.

LIQUIDAREMOS TAMBIEN TODOS LOS RETAZOS DE COLOR EN CRETONAS, CEFIROS, VELOS, MARROCAIN DE ALGODON Y BRINES, CON PRECIOS AUN MAS REBAJADOS, PARA LIQUIDARLOS TOTALMENTE, DESDE $ 0.40 CADA RETAZO.

ALMACENES DE LIQUIDACIONES

ESTADO 135 - 137

EL CONSEJO DE GABINETE

SE REUNIRA EL LUNES PROXIMO

s miembros de la Junta de rno y los Secretarios de Es se reunieron ayer en la ma en Consejo de Gabinete. esta reunión únicamente se ron cuestiones generales so os diversos asuntos que ocupan la atención de los hombres que participan en el Gobierno, sin que se llegara a adoptar ninguna resolución de importancia.

En la tarde, no hubo Consejo, el que se reunirá en la mañana del Lunes.

TENDRIA EL PROPOSITO DE ECONSIDERAR LA ACEPTACION DE LA RENUNCIA DE DON ARMANDO QUEZADA

informaciones que hemos ob o en diversos círculos se de de que el Gobierno tendría ósito de reconsiderar su acuer n virtud del cual se aceptó ncia formulada por el Minis e nuestro país ante el Gobierno de Francia, don Armando Quezada Acharán.

Habría influído en esta determinación según se nos informa el hecho de haberse recibido en la Cancillería nuevos antecedentes sobre los hechos que determinaron la resolución de la Junta.

A SECCION ALANO ANOCHE UN GARITO

gas 11 y cuarto de anoche, e ante don Pedro Tapia y los tes Mardones y Salinas alla la casa de pensión de Jacob en la calle Dardignac núme 65, porque se tenían noticias era ese negocio un garito disdo.

ctivamente, así era y los agen pudieron comprobarlo, pues al se caer con las debidas precauciones sorprendieron a catorce individuos que jugaban al monte.

La presencia de la policía sembró el pánico entre los tahures y algunos trataron de huir pero la policía se los impidió.

Los aprehendidos fueron puestos a disposición del juzgado, juntamente con la suma de 302 pesos en dinero, 12 naipes y otras especies que se recogieron.

SUPRIMIRAN DOS PLAZAS DE MINISTROS E LA CORTE SUPEMA

encuentra redactado un de -ley que será firmado el Lunes lo cual se suprimirán dos pla de Ministros en la Corte Su a. El mismo decreto establece nas modificaciones en el fun amiento del Tribunal.

Esta medida la ha tomado el obierno en atención a que fué ropuesta tiempo atrás por la la Corte. Representará para el isco una economía de cerca de en mil pesos anuales.

OS MATCHES E BOX DE ANOCHE EN EL HIPPODROME CIRCO

nas interesantes fotograf omadas durante las peleas de anoche en el Hippodrome Circo por los campeonatos nacionales de aficionados

te una numerosa concurrencia alizaron anoche en el Hippodro Circo los mtchs por las elimi ias nacionales, compitiendo un o formado por aficionados de deración de Box de Chile con tra de la Federación Amateurs. echo de realizarse una competencia entre las dos más importan dirigentes del deporte en Chile, motivo a que el Hippodrome se viera concurrido por dis idas personalidades sociales y rtivas. Pudimos además notar resencia de algunas distingui señoritas que llegaban hasta asientos de ring, movidas por orme curiosidad de ver un h.

cía tiempo que no se realizaba spectáculo pugilístico más in ante como el que presenciamos he.

LOS MATCHS

inició el programa con un in ante encuentro por la catego peso mosca, entre Juan Rojas ración de Box) y Enrique Vil (Federación Amateurs).

e encuentro sirvió para desta la figura pugilística de Juan s, muchacho que se presenta xcelentes expectativas para al r el título de campeón en su oría.

s cinco rounds que duró el ate fueron íntegros de Rojas dominaba a su adversario en a aplastante con excelentes s izquierdos, seguidos de algu fuertes hook derechos a la man a de Vilches, el que demostra n todo momento una gran du y valentía para seguir la lu cada vez con más entusiasmo. embargo, Vilches fué superado u adversario y obligado en va ocasiones a retroceder y cu e para escapar del K. O.

minado el quinto round el ré declaró vencedor por puntos n Rojas, quien fué muy aplau por su excelente actuación.

ATEGORIA PESO GALLO

presentaron a competir en es ategoría Pedro Kellér (Fede n de Box) y Lorenzo Coll (Fe ión Amateurs) en cinco rounds encuentro fué bastante movido sde el primer round inició el e Keller con buenos izquierdos s a la boca de su adversario. no desmayaba y contestaba golpes izquierdos seguidos de hos al cuerpo. Durante todo el ate no hubo una ventaja muy a por parte de ninguno de los ivales. Pudo sí destacarse con claridad una pequeña ventaja escuela de Kellér. El jurado deró el match en empate.

CAMPUSANO K. O.

continuación se presentaron al Alberto Campusano y Juan Sa ambos de la Federación de Disputaron el título de cam en la categoría peso gallo, por mpeonato interno. Desde que se la pelea, se notó la enorme su ridad de Salazar, quien entró gando con fuertes izquierdos y chos a la mandíbulo de su ad rio. Campusano, se defendía ment y no podía detener los es de su rival. Antes de ter r el primer round, único de es mbate. Salazar alcanza con un ble derecho al estómago de usano, quien cae pesadamente no incorporarse hasta después s diez segundos de reglamento iunfo de Salazar fué muy cele por el público.

BONITO TRIUNFO DE MATURANA

la categoría peso pluma en a pelear Nicanor Maturana ración Amateurs) y Benjamín z (Federación de Box). Los 5 s de este combate fueron bra nte peleados por ambos mu os. Maturana se adjudicó tres s y empató uno, dominando sólo en el segundo.

pesar de la gran ventaja en qu Maturana tenía sobre su sario, Muñoz logró localizar s fuertes golpes a la mandí e su rival, haciendo creer por tos que podría recuperar el o perdido. Sin embargo, Matu o dominó en forma clara y al e los cinco rounds, el jurado vencedor por puntos a Ni Maturana. Este muchacho ha do sus antiguas condiciones eador y se puede esperar mu él.

EGORIA PESO LIVIANO

cisco Caldera (Federación de Alfonso Orrego (Federación rs) hicieron un match a cin nds por esta categoría. El no tuvo el interés que se es Ambos muchachos hicieron bate lento y Caldera perdía oría de sus golpes. El jura inal de los cinco rounds de match en empate.

ACIL VICTORIA DE SIGNE

pelea entre Manuel Vásquez ción de Box) y Alberto Sig deración Amateurs), a cinco por la categoría peso medio careció de interés, pues Sig judicó una fácil victoria des rimer rounds Signe castigó ntojo a su adversario, quien defendía malamente y de do su gran dureza para reci tigo. Al final de la última e este combate, el jurado de ncedor por puntos a Alberto S

IO TRIUNFAR GRECO

lor Greco (Federación Ama y Rafael García (Federación , pelearon cinco rounds por oría peso medio. Este en fué bastante interesante. arcía como Greco se desem con inteligencia. En la pri elta, no hubo ventaja para de los adversarios. Gre el tren de pelea en la se elta y dominó a su adversa

tir de la tercera vuelta, tró de lleno a combatir y a su adversario con am os, dominándolo en forma final del quinto round, el jurado declaró el combate en empate.

Nosotros estimamos que la victoria debía haber correspondido a Greco, quien dominó en mayor número de vueltas.

SAFFIE Y MASANE

Constantino Saffie y José Masané fueron declarados vencedores en las categorías peso medio pesado y pesado, respectivamente, por no presentarse sus competidores.

Agricuores

ADMINISTRADOR, caballero casa muy buenas referencias, petente y práctico en trabajos ag y contabilidad, se ofrece a administración de confianza y de sabilidad. PUEDE TAMBIEN APORTAR CAPITAL irse: Avenida España España 10

LOS ESTUDIANTES ANTE EL NUEVO GOBIERNO

AYER SE LLEVO A EFECTO UNA NUMEROSA ASAMBLEA EN LA UNIVERSIDAD Y SE TOMARON DIVERSOS ACUERDOS

Los acontecimientos estudiantiles que se han venido realizando estos últimos días, han entrado hoy en una nueva faz, con la celebración de una Asamblea Estudiantil amplia.

Las resoluciones que se venían tomando separadamente, hacían prever el resultado de la reunión verificada en la Universidad en la tarde de ayer.

LA ASAMBLEA ESTUDIANTIL

A las 6 de la tarde, la Universidad se veía extraordinariamente concurrida por alumnos de todas las Escuelas Universitarias.

En la Universidad

La Asamblea se inició con una asistencia de más de dos mil estudiantes, la que fué aumentando mientras se celebraba, hasta llenar casi por completo el hall y los corredores de los altos.

La asamblea fué presidida por el presidente de Pedagogía. Durante ella se ofreció la palabra a los presidentes de los Centros Estudiantiles. Existía el propósito de conocer el pensamiento de las diversas colectividades ante el problema que se iba a encarar.

En el transcurso de la reunión hicieron uso de la palabra los estudiantes señores Enrique Rossel, Echegaray, Pedro Gandulfo, José Quiroga, Miguel Castro, Gastón Rivas, Valle y Roberto Meza Fuentes, entre otros el profesor universitario señor Pedro León Loyola y el señor Carlos Vicuña Fuentes.

Se analizó desde los puntos de vista más diversos y opuestos la situación producida con el movimiento militar y se propusieron temperamentos que podía adoptar la Asamblea para definir la actitud de los universitarios ante el régimen militar.

LOS VOTOS APROBADOS

Se propusieron a la Asamblea diversos votos en el sentido ya indicado, que al término de la reunión se procedió a someterlos a la votación, resultando aprobados por gran mayoría los presentados por los señores Pedro León Loyola y Roberto Meza Fuentes.

Los votos aprobados, son los siguientes:

Del señor Pedro León Loyola:

"Los estudiantes declaran que el actual Gobierno militar no refleja real y verdaderamente la voluntad de la nación, y que un medio digno de salir de la dolorosa situación en que nos hallamos, sería que los militares, por un acto de sacrificio de su amor propio, en aras del bien público, abandonaran la Moneda y volvieran al ejercicio de las únicas funciones legítimas que les corresponden, debiendo el Claustro Pleno de la Universidad de Chile, designar inmediatamente una Junta de Gobierno formada por hombres probos y que hayan permanecido alejados así de la antigua política partidista, como de las actuaciones gubernativas últimas, la cual, dentro del respeto efectivo de todas las libertades fundamentales, asumiría transitoriamente el poder y convocaría a una asamblea Constituyente elegida por el sufragio universal y sobre la base de nuevas inscripciones libre y correctamente organizadas.

Los estudiantes lucharán sin descansos, por la realización de estos patrióticos anhelos y para ello solicitan desde ahora la adhesión de todos sus conciudadanos".

Del señor Roberto Meza Fuentes:

"Los Estudiantes de la Universidad de Chile, reunidos en asamblea plena, declaran:

1.o Que el movimiento sedicioso que reemplazó a la vieja por la nueva politiquería no ha logrado justificar con sus actividades la ruptura del régimen constitucional y legal;

2.o Que se dirigirá a la opinión del país con todos los medios de una propaganda levantada y enérgica para deshacer la mistificación que pesa sobre la República, desde el 5 de Setiembre último;

y 3.o, que recurrirá a la solidaridad internacional, dando a conocer en todos sus detalles a las Universidades del continente, la dictadura militar de Chile y la colaboración que le prestan el rector y dos profesores de Derecho de la Universidad del Estado.

LA PARTICIPACION DE INGENIERIA DE MINAS

Hizo uso de la palabra el señor Miguel Castro R., manifestando que en la mañana había presentado un voto en la Asamblea de Ingeniería de Minas. A este voto la Asamblea se pronunció rechazándolo.

El señor Castro hizo notar que esta actitud no debía considerársela sino teniendo en cuenta que los estudiantes de la Escuela de Ingeniería de Minas son sólo 18.

Dijo también el señor Castro que, inmediatamente de producida esta situación, había presentado la renuncia de su cargo de presidente del Centro, ya que solidarizaba ampliamente con la opinión casi unánime de los estudiantes, frente a los últimos acontecimientos.

AL TERMINAR LA REUNION

Es de hacer notar que en una Asamblea tan numerosa como la celebrada ayer, en la tarde, no se produjera el menor incidente.

Al finalizar la reunión, ya cerca de las 8 de la noche, y de acuerdo con la última resolución, se procedió a colocar en la palabra "Lex" del escudo que ostenta, la nueva entrada a la Escuela de Leyes un crespón negro.

A continuación se organizó un desfile que recorrió las calles centrales.

Al pasar frente a la Moneda, la manifestación fué disuelta por la policía, produciéndose con este motivo diversos incidentes durante los cuales les resultaron con contusiones algunos manifestantes y curiosos.

RAULI

muy seco para puertas, 2x3, 2x4, 2x6, 2x8, cepillado y palillos 1x2, tiene listo para entregar

LA REPUBLICA

BARRACA Y FABRICA DE MADERAS

DOMEYKO 2354

FIESTAS DE LA PRIMAVERA

del Liceo Nocturno "Federico Hanssen"

DIA de los ESTUDIANTES

Asista usted a las Fiestas del Liceo, porque se divertirá y contribuirá a una obra de bien social.

El LICEO HANSSEN da instrucción gratuita a más de MIL JOVENES que, por tener escasos recursos, no pueden hacerlo en el día.

Asistiendo usted a las FIESTAS DEL HANSSEN, puede estar seguro que su dinero irá a una obra altruista y no al bolsillo de los organizadores.

Si usted es patriota, debe ayudar, asistiendo a las Fiestas del Liceo.

El LICEO HANSSEN tiene una doble importancia: LABOR SOCIAL Y ESCUELA PRACTICA DE LOS FUTUROS PROFESORES.

Se advierte que se tenga cuidado con la especie que se propala, de que no habrá fiestas, por ser tendenciosa y falsa, ellas tienen su origen en los autores de los escandalosos robos de fiestas anteriores que temen quedar en descubierto por el resultado de una Fiesta honrada.

EL COMITE.

LA DEPORTACION DE SCHWEITZER

FUE VISTA AYER TARDE POR LA CORTE SUPREMA

Ante la Corte Suprema de Justicia se vió ayer la apelación interpuesta contra un fallo de la 4.a Sala de la de Apelaciones, que negó lugar a un recurso de amparo interpuesto por don Arturo Arancibia, en favor de don Daniel Schweitzer, recientemente deportado a la República Argentina.

Concurrió a oír los alegatos una gran cantidad de estudiantes, profesionales y obreros, pero no les fué permitida la entrada a la sala de audiencia.

Alegó por el señor Schweitzer el abogado y profesor universitario señor Juan Esteban Montero, quien pronunció ante el tribunal una brillante pieza jurídica, que ha merecido elogiosos comentarios en los círculos forenses e intelectuales.

Al referirse a la sentencia de la Corte de Apelaciones, el señor Montero calificó en forma dura a este tribunal, por lo cual el presidente de la Sala le hizo presente las disposiciones que prohibían esa especie de alusiones.

La causa quedó en acuerdo.

CARTA DEL SEÑOR GABRIEL AMUNATEGUI

"Señor Director de "La Nación".

En una carta del señor Daniel Schweitzer que "El Diario Ilustrado" reproduce, comenta y subraya, he sido aludido en forma equívoca. Debo, por tanto, esclarecer mi presunta actuación en este asunto y declarar que no soy acreedor, en modo alguno, a los agradecimientos que con "Hermán" me envía Debo ,por tanto, esclarecer mi pre-

El día que el señor Schweitzer fué detenido, recibí en mi estudio profesional y en mi domicilio as visitas de dos abogados, amigos profesionales míos, que iban a pedirme obtuviera de mi padre clemencia para el colega. A uno y a otro, respondí en forma categórica que nada podía ni debía hacer, por cuanto estimaba la medida justa y necesaria. Eso es todo. Ahora, respecto a la cuestión meramente personal e íntima, debo confesar paladinamnte que, si bien hacia el señor Schweitzer no me guía ningún odio, no abrigo hacia él especiales sentimientos de deferencia. Fresco está en mí el recuerdo de los vergonzosos desmanes estudiantiles inspirados por el ex-presidente de la Federación: fuí el primero en protestar de ellos públicamente, y, en el escritorio de mi padre, se conservan las piedras que se arrojaron a su casa-habitación.

No soy vengativo, pero tampoco soy de los que, con mansedumbre evangélica, olvidan con facilidad tropelías absolutamente inmerecidas.

GABRIEL AMUNATEGUI"

CLUB DE AJEDREZ DE CHILE

Al publicar la partida de ajedrez jugada el 1.o del presente mes entre el segundo campeón de Chile, señor Alberto Conejeros (con la vista vendada), y el señor Carlos Herrera Lira, ante el tablero, se deslizaron errores de reproducción que ahora rectificamos:

Jugada 6. — Es P 4 D.

Id. [illegible] — Es D x P.

Id. 1[illegible] — Es T 1 D., jaque

Jugada [illegible] — Es P x P.

Id. 35. — Es C x P 4 D.

Estas jugadas son de las blancas.

Las negras abandonan a la 36 jugada.

UNA PARTIDA HISTORICA DE AJEDREZ

Durante el viaje, el Presidente Alessandri, contrariamente a lo que se ha publicado sobre su estado de ánimo, jugó tranquilamente al ajedrez con sus amigos y con algunos periodistas. La partida, cuyo desarrollo publicamos, la jugó el Presidente chileno con nuestro redactor, señor M. Loreiro Gómez, y fué tablas. Firman este curioso documento, que atestiguan la serenidad de espíritu del depuesto Presidente, a más de los contendores, el señor Walton, presidente del Club de Ajedrez de Santiago.

UNA PARTIDA TABLAS

Defensa Berlinesa

	Blancas Pres. Alessandri	Negras Sr. Loreiro Gómez
1	P 4 R	P 4 R
2	A 4 A	C 3 4 R
3	C 3 A R	A 4 A
4	P 3 D	O O
5	C X P	P 3 D
6	C 3 A R	A 5 C R
7	A 3 R	C D 2 D
8	C D 2 D	C 4 R
9	A X A	C X A
10	A 4 D	C X C
11	D X C	P 4 A
13	A 3 A	A X C
13	P X A	P 4 D
14	P X P	C X P
15	O O O	C X A
16	D X A	D 5 D
17	D 2 D	P 4 C
18	P 3 A	D 3 A
19	P 4 A B	T R 1 R
20	P 3 A	T R 2 R
21	P 4 T R	T D 1 R
22	T D 1 R	T X T X
23	T X T	TX T X
24	D X T	D X P X
25	R 2 A	P 3 C
26	D 2 A R	P 5 A

Tablas.

Arturo Alessandri. — Loreiro Gómes. — J. Walton.

EL NUEVO OBISPO DE ANCUD

SE HA DESIGNADO PARA ESTE CARGO A MONSEÑOR AGUILERA

En la mañana de ayer ha quedado extendido el decreto correspondiente en virtud del cual se designa obispo de Ancud a Monseñor Abraham Aguilera.

Sociedad de Contadores Titulados por el Estado

Para hoy Domingo, a las 11 de la mañana, en los salones de la Sociedad Unión Comercial, está citado el directorio de la Sociedad de Contadores Titulados, por el Estado, con el objeto de tratar sobre la próxima asamblea de socios.

SERPENTINAS

Ventas por mayor, desde 50 paquetes.

BENJAMIN TALLMAN

Rosas 3789 — Plaza Yungay

Teléfono 5047

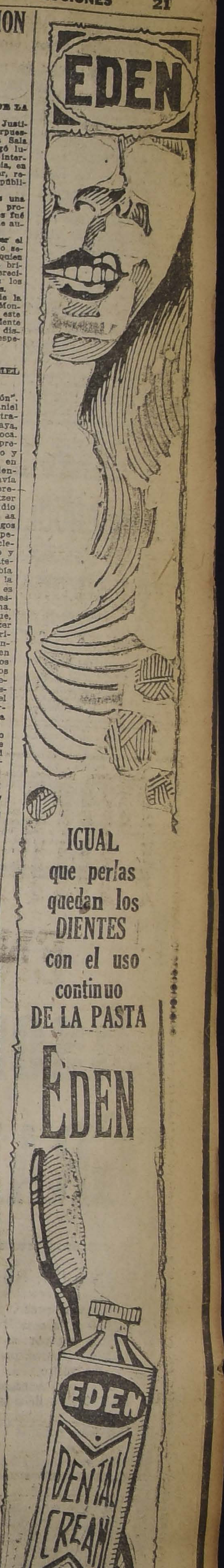
EDEN
IGUAL que perlas quedan los DIENTES con el uso continuo DE LA PASTA
EDEN
EDEN
DENTAL CREAM
JHONSON LONDON
EDEN

Manifestación al teniente uruguayo señor Sampson Harrison

LA OFRECEN LOS OFICIALES DE ADMINISTRACION DE SANTIAGO

Ayer se efectuó la manifestación que los oficiales de la Administración de la guarnición de Santiago ofrecían al teniente uruguayo señor Sampson Harrison.

A esta fiesta concurrieron especialmente invitados el capitán señor González y el teniente señor Lazo.

La manifestación fué ofrecida por el teniente señor Gustavo Dow, contestando el festejado en elogiosos términos para Chile y nuestro Ejército.

En seguida habló el capitán González y el teniente Urízar, cerrando la manifestación el capitán señor Iturriaga, representando a los oficiales de administración de provincias.

La manfestación se llevó a cabo en el Club Militar y en ella reinó en todo momento la mayor alegría y entusiasmo.

La Aviación Militar Chilena

SE CONGRATULA POR EL EXITO DE SUS CAMARADAS AMERICANOS EN EL VUELO ALREDEDOR DEL MUNDO

Con motivo del éxito obtenido por los aviadores americanos en su reciente vuelo alrededor del mundo, el Inspector General de la Fuerza Aérea Nacional, general don Luis Contreras Sotomayor, envió una atenta comunicación al Embajador de Estados Unidos, por la cual le hace presente que los aviadores militares de Chile se asocian al regocijo de los americanos por el brillante éxito de los pilotos de la gran República del Norte.

El Embajador, señor William Miller Collier ha respondido al mensaje de la oficialidad chilena, con la siguiente nota:

"Mi estimado general Contreras:

Aprecio muy sinceramente la nota de felicitación a mi país, que usted se ha dignado remitirme, por la gloria con que han contribuído a la aviación los pilotos teniente Smith, Nelson y Wade en su reciente vuelo alrededor del mundo.

Será mi más grato placer transmitir su nota a mi Gobierno y tengo la satisfacción de asegurar a usted, de antemano, los sentimientos del más alto aprecio por este simpático tributo de la aviación militar de Chile, cuyos miembros y cuyos oficiales han demostrado esa bravura y destreza tan característica en la raza chilena.

Fué también para mí un placer el conocer al teniente Tusschaens, portador del mensaje. Estoy dichoso que este oficial haya estado en Estados Unidos y que ha traído a su regreso un gratísimo recuerdo de mi país y que, al mismo tiempo, le ha sido provechoso.

Puede usted estar seguro que una calurosa bienvenida espera en Estados Unidos a todos los miembros del Ejército de Chile y a todos los chilenos en general.

Tengo la convicción que este cambio de visitas es uno de los medios más efectivos de mantener un buen entendimiento internacional.

Con los sentimientos de mi más alto aprecio, soy de usted, mi general, su seguro servidor.—(Firmado) **W. Miller Collier**, Embajador de Estados Unidos.—Señor don Luis Contreras S., general de División y Director General de Aeronáutica.—Cantón de Aviación "El Bosque".

ARSENOGLOBINA ⑱

Enriquece la sangre empobrecida.

REUNION EN EL ESTADO MAYOR

En la mañana de ayer se reunieron en el Estado Mayor, todos los jefes y oficiales de los diversos cuerpos de guarnición en esta capital, citados por el presidente del comité organizador de las festividades del Día del Ejército, coronel señor Carvallo.

En esta reunión el señor Carvallo dió a conocer a los asistentes el objeto de la reunión que no era otro que donfeccionar el programa de festividades para la celebración de aquella fiestta,

Dspués de un lijero cambio de ideas se Legó a la conclusión de que cada comandante organizara el programa parcial para después confeccionar el programa general.

JUNTA CALIFICADORA DE MERITOS

La Junta Calificadora de Méritos ha sido citada a una rernión que tendrá lugar en la sala de despacho del Ministro de Guerra el 15 de Octubre próximo a las 2 de la tarde.

Estta citación es con el fin de proceder a la prolija revisión de las calificaciones del personal de jefes y oficiales del Ejército y a la formación de las respectvas listas de selección.

CONFERENCIA MILITAR EN MELIPILLA

Hoy se dirigirán a Melipilla, a solicitud de las autoridades de aquella ciudad, los oficiales señores Vásquz y Millán, con el objeto de dictar en la plaza de aquel pueblo una conferencia relacionada con el reciente movimiento militar.

Estos oficiales continuarán después sacia Peñaflor, en donde también darán a conocer al pueblo las finalidades del movimrento militar.

DESTINACIONES

Se han hecho las siguientes destinaciones: El teniente don Omar Dávila, a la Compañía de Tren N.o 5; el teniente don Enrique Mujica, al Cazadores.

LA INSPECCION DE HIGIEENE A CARGO DE ESPECIALISTAS

RENUNCIO EL JEFE DE LA POLICIA LOCAL Y SE DESIGNO AYER MISMO REEMPLAZANTE

LA JUNTA DE VECINOS CELEBRO UNA IMPORTANTE SESION

En la mañana de ayer presentó al Intendente Municipal la renuncia de su cargo, el jefe de la Policía Local, Dr. Enrique Laval, basado en consideraciones de orden ajeno al servicio que dirige.

El Intendente Municipal, señor Donoso Urmeneta, aceptó esta renuncia e inmediatamente nombró al nuevo jefe de dicha repartición. Para este efecto, el señor Donoso consultó el escalafón de los empleados de sección, y extendió el nombramiento en favor del señor Alberto Ahumada, que desempeñaba el puesto de secretario de la repartición y que es empleado municipal desde hace 15 años.

Esta manera de proceder del señor Intendente Municipal, ha sido tema de favorables comentarios en todos los círculos municipales por el respeto estricto que él encierra al escalafón y a los merecimientos de los empleados.

SESION DE LA JUNTA DE VECINOS

A la hora de costumbre, se reunió la Junta de Vecinos, presidida por el Intendente Municipal y con asistencia de todos sus miembros, y el jefe de la Inspección Municipal de Higiene, Dr. Meléndez.

SE SUPRIME EL INSPECTOR DE BOX

Se acordó derogar el decreto municipal que crea el puesto de inspector de box, ordenando que se le paguen a la persona que ha desempeñado este cargo, el tiempo servido, y un mes de desahucio.

INSPECCION DE HIGIENE

En seguida se entró a considerar el funcionamiento de la Inspección Municipal de Higiene, estimándose durante el estudio detenido que se hizo de esta repartición, la enorme importancia que para el bien de los habitantes de la ciudad tiene este servicio.

Se cambiaron ideas sobre el mejoramiento que sería posible hacer en esta Sección, existiendo la unanimidad para considerar que debía estar en manos de técnicos. De acuerdo con esta idea, se autorizó al jefe, Dr. Meléndez, para que confeccionara un plan de reorganización de este servicio y los reglamentos respectivos. Todo esto dentro del presupuesto actual.

A fin de realizar el anhelo de que este servicio esté a cargo de técnicos, se acordó crear las plazas de 2 médicos higienistas y un ingeniero sanitario.

OTROS ACUERDOS

En seguida se aprobó el artículo primero del reglamento sobre venta de bencina al detalle, es decir, el artículo que indica los lugares en que se podrán instalar los depósitos de este combustible.

Por último, se acordó suplementar la partida de imprevistos a fin de cancelar los honorarios a los ingenieros de la Dirección de Obras, que tuvieron a su cargo la liquidación de los seguros del Teatro Municipal.

JUZGADOS DE POLICIA LOCAL

Como se sabe, el Gobierno ha dictado un decreto por el cual se crean los Juzgados de Policía Local, que serán servidos por abogados para atender lo relacionado con las infracciones a los diversos reglamentos municipales, ordenanzas y acuerdos de la Corporación.

Por este decreto se deja al Intendente Municipal la facultad de fijar el número de jueces. El señor Donoso nos declaró ayer, que una vez que fuera promulgada esta ley entraría a tratar este punto, avanzándonos por el momento que se nombraría sólo un juez de Policía Local y que si las necesidades lo hacían necesario, podría procederse en otra forma.

Es posible que mañana se nombre la persona que ha de servir este cargo.

Por asuntos

que le interesan, se ruega al señor propietario de las propiedades calle Andrés Bello N.os 418, 420, 422, comunicarse con

BENEDICTO FERNANDEZ

CASILLA 120-D.—SANTIAGO.

MUEBLERIA Y PELETERIA VIENESA

EN LA MUEBLERIA, DELICIAS 1120,
se vende toda clase de muebles al contado y con grandes facilidades de pago, entrega inmediata, la PELETERIA, AHUMADA 5.

LA FABRICA: SAN DIEGO 482,
frente a la Plaza Almagro
E. ZIMEND.

Ofrecemos en Venta

CATEDRAL, esquina, gran propiedad compuesta de almacenes y casas; tasada en $ 1.150,000. Precio:	$ 700,000
EN PLENO CENTRO COMERCIAL, propiedad compuesta de dos casas y 5 almacenes, superficie: 1,800 m2	$ 650,000
EN UNA DE LAS MEJORES CALLES, espléndida propiedad, un piso, moderna, de todo lujo y confort, compuesta de salones, escritorio, gran hall y comedor, 6 dormitorios, toilettes, patio, dependencias, etc.	$ 300,000
CATEDRAL.— Muy central, lujosísima propiedad, un piso, con garage, compuesta de 18 habitaciones, 6 de servidumbre, galerías de vidrio, 3 patios, 5 salas de baño con instalación completa	$ 285,000
RIQUELME.— Cercana a Delicias, buena propiedad, 2 pisos, compuesta 2 casas independientes con 10 y 12 habitaciones, c|u., fuera dependencias	$ 160,000
NATANIEL.— Inmediata a Delicias, propiedad, 3 pisos, sólida, compuesta de 2 casas independientes de todo lujo y confort	$ 120,000
AVENIDA MACUL.— Espléndida quinta con chalet de dos pisos de todo lujo, superficie: 4,000 m2., garage, casa cuidador, plantaciones frutales y jardines. Deuda Hipotecaria. Precio rebajado	$ 90,000
ESPERANZA.— Inmediata a Catedral, muy bonita propiedad, un piso, con 8 habitaciones fuera dependencias, hall, patio, etc. La casa es moderna y de todo lujo	$ 70,000

PARA MAYORES DATOS OCURRA A:

Rivera, Arce y Cía.

262.— BANDERA.— 262 T.

CON DIEZ PESOS
PUEDE USTED GANARSE
15.000 PESOS
O CUALQUIER OTRO PREMIO DE MENOR VAL
EN EL SORTEO DE AMORTIZACION DE BONOS Q
—EFECTUA—
LA PODEROS
MAÑANA LUNES 6 DE OCTUBRE

HOY DOMINGO, ABIERTO DE 9 A 12 M.

Con el objeto de dar facilidades al público, para adquisición de sus Bonos.

HAGASE USTED ACCIONISTA DE "LA PODEROSA"

La mejor inversión que habrá hecho usted en vida.

Las acciones de "La Poderosa", duplicarán su valor en corto tiempo.

VALOR DE UNA ACION: 20 PESOS

CONCESION ESPECIAL PARA LOS QUE TIENE "LIBREA"

Si usted tiene "Libreta" de Previsión de "La Poderosa" y quiere ser accionista, podrá pagar las acciones con los Bonos no premiados en los Sorteos.

¿Cómo? Pida informaciones en la

OFICINA MATRIZ: TEATINOS 333, de 2 a 7 de la ta
o en la Agencia General: MAPOCHO 948

CUTO

JUBILEO CIRCULANTE.— Octubre, Domingo 5, en Santa Ana.

SANTOS.—Froilán, Obispo, y Plácido, mártir.

INTENCIONES particulares de este día. Pensemos siempre antes de hablar y no pequemos con la lengua. Valentía en la fe.

PRIMER DOMINGO del mes, corresponde retiro en la Casa de Ejercicio de San Juan Bautista, para caballeros católicos. La entrada y salida es a la hora de costumbre.

BASILICA DE LA MERCED: Misas: 6, 7, 8, 9, 10 y 11.30. Se conmemora la fiesta de la bendición de la Basílica en la semana entran de Mayo. Después, plática, letanías, salve, bendición con el Santísimo Sacramento y reserva. mañana misa pontificada, el eximio orador R. P. Pérez.

CATEDRAL.—En la nave del medio de la Catedral, tendrá lugar h primer Domingo del mes, misas las 7.30, 915 (cantada), 10.30 y M.

CURATO DEL SAGRARIO.— Misas: 9.30 y 11 A. M. Lectura del Evangelio, rosario, letanías y súplicas.

SANTO DOMINGO.— Misas: 6, 8, 9, 10 y 11. Hoy tendrá lugar las 5 P. M., la procesión de Nuestra Señora del Rosario y recorá la calle de Santo Domingo, calle Puente y costado Poniente, Sur y Oriente de la Plaza de Armas

SAN AGUSTIN.— Misas 9 y 10. Rosario perpetuo y ticas del primer Domingo. En la tarde, rosario, letanías, trisagio, bendición con el Sacramento y reserva.

SANTISIMA TRINIDAD. Curato de la Santísima por ser el último día de al Santísimo Sacramento, sa de 8.30 A. M., habrá general; a las 10 A. M. tada, sermón del R. P. pasionista. En la tarde, P. M., procesión triunfal pus Cristi, y recorrerán de Ñuble, Arturo Prat, San Francisco.

LOS CUATRO DOMINGOS nor de Santa Rita de gada de imposibles. Hoy de Santa Rita de Cosia, cipio a los Cuatro Domingos dos a la Santa.

RECOLETA FRANCISCANA Hoy, a las 10 A. M., misa cantada, en honor de San predicará el R. P. Luis mercedario.

ATENCION: SOLO POR ESTA SEMAN
Asombrosas Liquidaciones en la
GRAN TIENDA "LA RIOJANA" ESTDO 64-7

SECCION ALGODONES

RICO Lienzo lavado, metro	$ 1.60
LIENZO de la casa Marca FOX, metro	$ 2.00
LIENZO superior al Caballa, marca X X, metro	$ 2.40
LIENZO 4 Turcos, por su precio no admite competencia, metro	$ 2.20
TOCUYO para Sábanas, metro a	$ 2.90
TOCUYO para Sábanas, doble ancho, metro a	$ 4.75
TOCUYO para Sábanas, rica clase, metro a	$ 5.75
CREA para Sábanas 1|2 hilo, en 180 ctm. 7.90, y 160 c|u. a	$ 6.90
CREA rica clase 1|2 hilo, 210, c|u. $ 9.50, y 160 c|u	$ 7.50
CREA 1|2 hilo superior, 200 ctm., 10.50; 180 ctm., 9.50, y 160	$ 8.50
CREA hilo puro, 180 ctm., 19.50 y en 200 ctm	$ 25.00
DAMASCO para Manteles, 160 ctm., metro	$ 8.90
GRANITE 1|2 hilo, ganga, en 200 ctm., $ 16, y 160 ctm., metro	$ 14.00
GRANITE Superior, ancho 200 ctm., metro	$ 17.50
GRANITE para Servilletas, metro	$ 6.00
SERVILLETAS de mesa, la 1|2 docena	$ 8.90
COTI adamascado, verdadera ganga, metro	$ 9.50
COTI Español, el Rey de los Cotíes, metro	$ 8.90
TOHALLAS felpudas y de granité de hilo, c|u	$ 3.90

TOHALLAS afelpadas buena clase, c|u	$ 8.50
SABANAS de baño, c|u. a	$ 24.00
ESPONJAS para trajes, colores de moda, metro	$ 5.90
VELOS de hilo de n|c. en 30 colores, metro	$ 4.90
JERSEY Chine, gran moda, metro	$ 10.90
CREPE Marrocaín, lindos colores, metro	$ 9.50
VELOS de hilo de dibujos de gran moda, metro	$ 8.50
CREPES lisos y estampados, más de 50 dibujos, metro	$ 3.60

SECCION LANAS Y SEDAS

RICAS Popelinas pura lana, metro a	$ 10.90
CREPE Marrocaín, clase Superior, metro a	$ 16.50
CREPE Ondulé, ancho 135 ctm. metro a	$ 19.50
GABARDINAS pura lana, 135 ctm., metro a	$ 19.50
ESPUMILLAS de seda, 30 colores, metro a	$ 26.90
TAFETAN de Seda en todos colores, metro a	$ 29.50
PONGES de Seda en colores, metro a	$ 11.50

ALPACA de Seda, gran moda, Crepes bordados, Marrocaín, Charmeuse y Espumillas de Fantasía, ofrecemos a precios bajos.

SECCION TAPICERIA

BROCATOS mercerizados regaos, metro a	$ 2
BROCATOS estilo antiguo, valde $ 40, a	$ 3
BROCATOS 1|2 seda, valían 5, a	$ 3
BROCATOS de Seda estilo auo, valían $ 80, a	$ 5
GOBELINOS, calidad Superioiesde, metro	$ 2
GOBELINOS de hilo, fabricaci Alemana, metro	$ 2
FELPAS de lino, saldos, me	$ 2
FELPAS listadas finas, a	$ 3
SATINES doble ancho, precinico, metro	$

SECCION ALFOMBRAS

OFRECEMOS el mejor surtien plaza en alfombras de 1 pieza en todas clasestamaños, a precios que no admiten competenc

LINOLEUM para pisos y glas para escala, a precios muy económicos.

GUARDAS para escala en ón, metro a	$
GUARDA tripe Balmoral, m a	$ 1
GUARDA afelpada Wilton, a 60 ctm., c|u	$ 3
GUARDA afelpada Wilton, a 70 ctem., c|u	$ 3
GUARDA afelpada Wilton, o 90 ctm., c|u	$ 4

NOTA IMPORTANTE: Advertimos al público, que nuestra Liquidación es una verdadera realidad y no una falsa réclamer lo que recomendam nuestra casa.

MARTIBLANCO. y Cía.

LAS JOVENES CATOLICAS CELEBRARON AYER UNA GRAN ASAMBLEA

ESTA REUNION, A LA QUE ASISTIERON EL COMANDANTE BLANCHE, EL CAPITAN FENNER Y UNA NUMEROSA DELEGACION DE OFICIALES MILITARES, APROBO INTERESANTES CONCLUSIONES

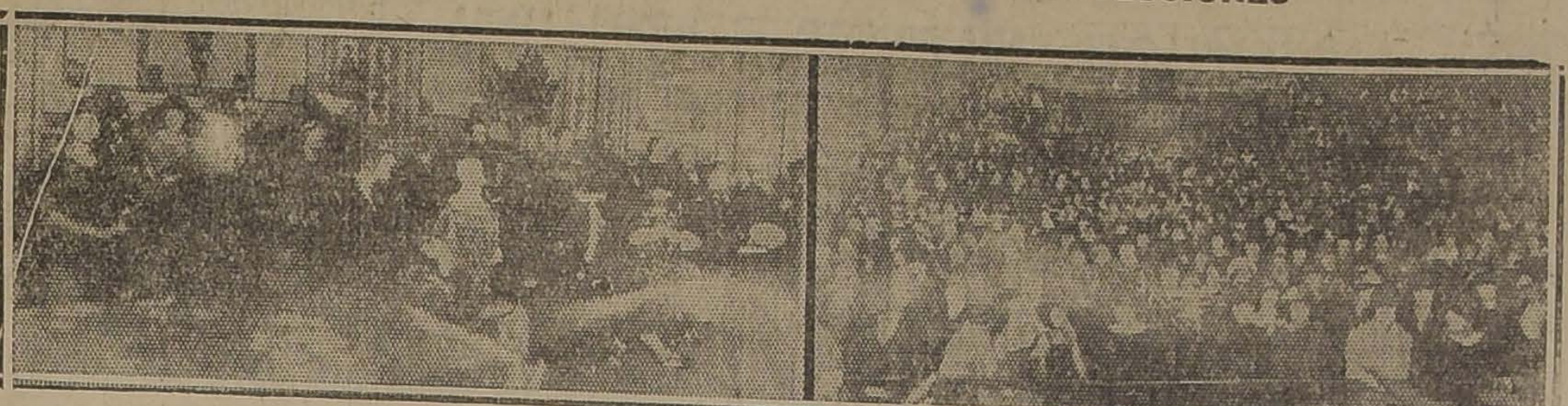

La mesa que presidió la asamblea y la concurrencia a la reunión

Ayer se efectuó en el Teatro de los Padres Franceses la asamblea organizada por la Asociación de la Juventud Católica Femenina de adhesión al nuevo Gobierno, y para estudiar algunas peticiones que la Asociación elevará a la Excma Junta de Gobierno, sobre derechos de la mujer.

A las 6 P. M. se abrió la sesión, tomando colocación en el procenio el comandante Blanche, quien tenía a su derecha a la señora Sara del Campo de Montt y a su izquierda al presidente de la Unión Social, don Luis Undurraga. Los demás asientos eran ocupados por las señoras Elena Valdés de Morandé, Amalia Fernández de Undurraga, Sofía Eastman de Huneeus, señora de Blanche, Juana Quindos de Montalva, Jesús Mena de Ruiz Tagle, María Larraín de Vicuña, el mayor Vergara, el capitán don Oscar Fenner, don Ricardo Salas Edwards, don Luis Alberto Cariola, don Luis Eduardo Cifuentes, el directorio de la Asociación de la J. C. F. y una numerosa representación de la oficialidad del Ejército.

Después de un número de música, tomó la palabra la presidenta de la Asociación, señorita Teresa Ossandón Guzmán, quien pronunció un discurso que fué muy aplaudido, y terminó con un homenaje a la Virgen del Carmen Patrona Jurada del Ejército, y cuya imagen presidió la asamblea.

A continuación la concurrencia entonó la Canción Nacional, con el mayor entusiasmo.

La señorita Eloísa Salas Parraguez leyó luego su trabajo sobre el profesorado primario femenino, presentando diversas conclusiones que fueron muy aplaudidas.

La señorita Isabel Undurraga Larraín declamó una hermosa poesía siendo obligada al bis.

Una estudiante ocupó la tribuna para hablar sobre el profesorado femenino de instrucción secundaria, llegando a varias conclusiones.

La señorita Estela Barros Lazcano declamó a continuación una poesía original a la Virgen del Carmen, por la que consiguió verdadera ovación de la concurrencia en diversos pasajes.

Luego la señorita Gabriela Echegoyen Ballacey leyó un interesante y ameno trabajo sobre los Derechos Civiles y Políticos de la mujer, y terminó leyendo la presentación que la Asociación elevará a la Excma Junta de Gobierno.

El capitán Fenner en medio de la ovación del público, leyó un hermoso discurso.

La concurrencia obligó a hablar en seguida al comandante don Bartolomé Blanche, quien tuvo palabras de elogio para la labor de la Asociación de la J. C. F. que desarrollaba una tan interesante labor cultural.

Damos a continuación las conclusiones a que se llegó en la interesante asamblea:

1.o Las mujeres queremos, ante todo, que las leyes nos coloquen en la situación que nos corresponde para desempeñar la misión providencial que hemos recibido.

2.o No pretendemos destruir la autoridad en la familia, pero queremos que cuando nos toque ejercerla, como en el caso de la madre viuda, se nos coloque en una situación digna y que se extienda a la madre los derechos de la patria potestad.

3.o Pedimos que se nos abran todas las carreras en forma compatible con nuestra dignidad y misión; que se nos dé el derecho amplio a administrar y conservar el producto de nuestros trabajos.

4.o Perseguimos que la mujer y el marido puedan administrar libre y separadamente los bienes que aporten al matrimonio o durante él heredaren, pero debiendo existir la comunidad, con administración del marido, en los que se adquieran por el trabajo de los cónyuges durante el matrimonio.

5.o Pretendemos en favor de las que trabajan que a igual trabajo corresponda igual retribución al hombre y a la mujer.

6.o Deseamos influir en la protección moral, social y económica de la mujer y del niño, en el comercio, en la industria y en todas las actividades.

7.o Deseamos que se de amplio campo a nuestras iniciativas en educación.

8.o Seguras de que la influencia de la mujer tiende a estabilizar la paz y la justicia y a elevar moral de los pueblos, queremos que la mujer no sea excluida de la vida pública y administrativa de los municipios y de la nación.

SEÑORAS y SEÑORITAS

No deben ustedes olvidar que los géneros de seda de la **FABRICA CHILENA DE SEDERIAS** son mejores que los importados. Les conviene exigirlos en las tiendas.

MUEBLES
DE COMEDOR, DORMITORIO, ESCRITORIO
A precios sumamente bajos, con grandes facilidades en el pago, vende:
La San Antonio
MONEDA 952
FRENTE CASA MUZARD

PARA SEÑORAS:

VESTIDOS de lana, hechuras de moda, gustos seleccionados, variedad de formas y colores, a	$ 182.00
OMBREROS adornados, estilos de novedad y de gran moda, a	$ 39.60
HORMAS de paja tagal, picot, a	$ 19.80
ADORNOS para sombrero, surtido variadísimo, desde	$ 2.00
GUANTES de hilo color, mosquetero, novedad, el par	$ 12.55
PAÑUELOS de algodón color, bordados en una esquina, 1|2 docena	$ 6.90
BATAS en rico percal francés, adornados con bieses de color, a	$ 23.90
BLUSAS en percal francés, en todos los talles, a	$ 9.90
DELANTALES de cintura, en céfiro de color, a	$ 3.95
MEDIAS de seda, en todos los colores de moda, recién recibidas; el par, desde	$ 5.90
CALZONES en jersey de algodón, con elástico en la cintura y pierna	$ 8.25
ZAPATILLAS de cabritilla negra o charolada, con un ojal y cinta en el empeine, taco Luis XV, el par	$ 36. 50

PARA CABALLEROS:

TRAJES completos confeccionados en buenos casimires ingleses de pura lana, modelos elegantes, corte moderno, estilos muy seleccionados, a	$ 138.00
PANTALONES de casimir fantasía, gustos a rayas, corte perfecto, a	$ 56.00
SOMBREROS de paja rustic, orilla lisa, modelo de última moda, a	$ 12.90
BASTONES ingleses, muy gruesos, desde	$ 23.10
CORBATAS "Colmarin", seda mezcla fantasía, a	$ 1.65
CAMISAS en colores de novedad, pechera lisa, puños dobles, y un cuello, a	$ 18.65
CUELLOS almidonados, diversos modelos, calidad recomendable, a	$ 1.70
CAMISAS blancas con cuello sport, desde	$ 16.50
SUSPENSORES elásticos de algodón, desde	$ 3.50
CALZONCILLOS cortos, dril asargado, tejido muy durable, a	$ 9.25
CALCETINES de hilo Escocia, reforzados, negros y colores unidos, varios tonos, tejido delgado, el par	$ 5.75
ZAPATON en box-calf negro, a	$ 34.50
GUANTES de cuero, con un broche de presión, el par	$ 24.75
PAÑUELOS batista de algodón blanco, dobladillo ancho y angosto, la docena	$ 13.80

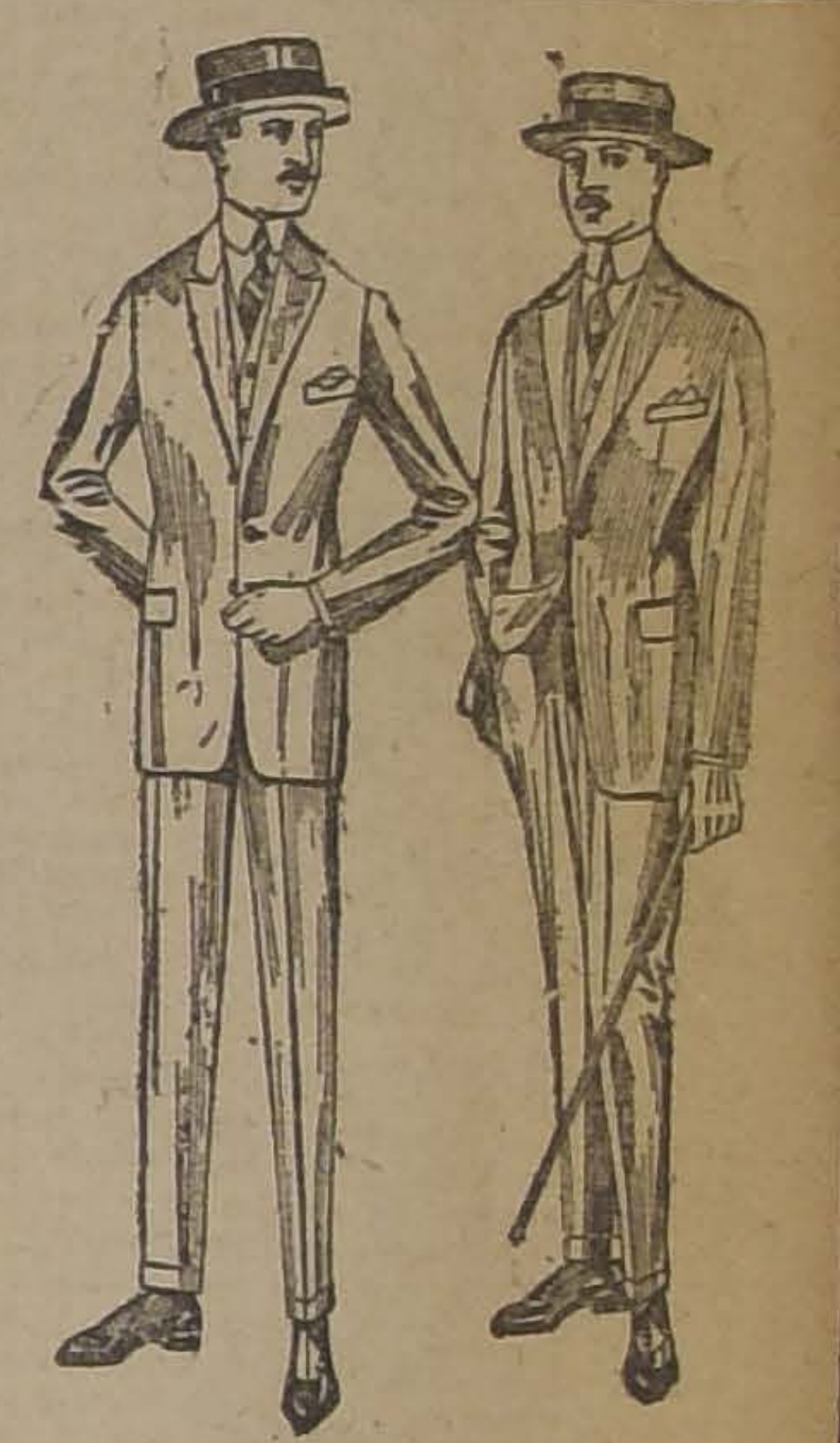

EN SEDERIAS:

CREPE de Chine, pura seda, para vestidos, ancho 100 ctms., el metro	$ 19.90
RASO de seda tramado, en todos los colores, para trajes de fantasía, ancho 45 ctms., el metro	$ 8.25
MAROCAIN de hilo y seda, en negro, colores y blanco, lavable, para vestidos de niñas y señoritas, doble ancho, el metro	$ 13.20
CREPE de Chine, pura seda, en 48 colores distintos, para trajes de fiestas y calle, ancho 100 ctms., el metro	$ 26.40
PONGE de pura seda, japonés, espléndida colección de colores, para forros y labores, ancho 60 ctms., el metro	$ 9.90
CREPE Georgette, pura seda especial para vestidos y combinaciones, ancho 100 ctms., el metro	$ 17.50

EN TEJIDOS:

CREPE impreso, clase extra, colores firmes, el metro	$ 2.65
CREPE impreso, doble ancho, para vestidos y combinaciones, el metro	$ 8.25
BOUTONNE, colores unidos, y riado surtido en colores, doble ancho, el metro	$ 6.60
SARGA foulard, pura lana, muy souple, surtido completo en colores, doble ancho, el metro	$ 11.55
REPS de lana, tejido liviano, para vestidos, colores de moda, doble ancho, el metro	$ 12.55
CREPE marocain de pura lana, extensa variedad de colores, muy souple, doble ancho, el metro	$ 14.85

MULTIPLE VARIEDAD
EN
Artículos para todos
A
PRECIOS DE ATRACCION
Gath & Chaves, Ltd.

EN PERFUMERIA:

JABONES para tocador, varios perfumes, a	$ 0.70
POLVOS de arroz de Grenoville y Volnay, la caja	$ 5.90
AGUA de toilette Coty, diversos perfumes, a	$ 24.75
ESPONJAS para baño, desde	$ 1.65
CEPILLOS para los dientes, buena calidad, a	$ 2.30
LIMAS de acero para las uñas, varios tamaños, a	$ 0.95

EN TAPICERIA:

PUNTO para cortina, ancho 100 ctms., variado surtido; el metro, desde	$ 6.45
PUNTO y malla para la confección de visillos, ancho 55 ctms.; el metro, desde	$ 3.30
LANZAS de bronce para cortinados de salón, largo 2 metros, c|u.	$ 27.70
PERSIANAS para hall y galería, diversidad de anchos; el metro, desde	$ 6.25
COJINES confeccionados en ricas cretonas de fantasía, variedad de formas, c|u.	$ 7.60
CRETONAS, hermoso surtido en gusto y calidades; el metro, desde	$ 3.80

PARA NIÑOS:

TRAJE de blusa eslava, en buen brin de fantasía, para años 2 a 13; primera edad, desde	$ 16.50
SOMBREROS de paja blanca, con cinta y ribete de seda azul marino, para años 3 a 10, a	$ 9.80
CORBATAS tejidas de media seda, lindos colores, a	$ 2.75
CAMISAS de céfiro, calidad fina, colores de gusto, puños dobles, medidas 30 al 36 ctms., con un cuello, a	$ 15.05
CALZONCILLOS de céfiro, calidad extra, años 2 a 16; primera edad, a	$ 4.95
CAMISETAS de algodón, rayadas, colores firmes, con escote y mangas cortas, para años 2 a 9; primera edad, a	$ 4.95
SUSPENSORES elásticos de algodón, con patitas de cuero, desde	$ 3.65
GUANTES de hilo color, con un broche de presión, el par	$ 8.90
PAÑUELOS de algodón, blancos, lisos, la docena	$ 9.60
CALCETINES de algodón, blancos, buena clase, años 2 a 14; primera edad, a	$ 1.50
BOTIN en box-calf negro, 26 al 32, a	$ 19.90

PARA NIÑAS:

VESTIDOS de velo, colores de fantasía, para años 2 a 12; primera medida desde	$ 10. 90
VESTIDOS de crepé estampado, adornados al tono, para 2 a 12 años; primera medida, desde	$ 11.55
SOMBREROS de seda, muy bien adornados, desde	$ 29.50
HORMAS en paja Italia, modelo muy elegantes, a	$ 19.80
GUANTES de hilo blanco, con dos broches de presión, clase superior, el par	$ 5.30
PAÑUELOS de algodón blanco, bordados en color con monitos, cartones de 1|2 docena	$ 3.90
DELANTALES en céfiro liso, adornados con cretona, años 6 a 8, desde	$ 8.25
CALZONES en toile lavada, muy buena clase, en broderie, años 5 a 12, desde	$ 5.30
DELANTALES en toile Gath y Chaves, modelo colegial, desde	$ 9.90
MEDIAS de borlón, blancas, años 8 a 10, a	$ 2.65
ZAPATILLAS cuero color, medidas 34|38, a	$ 19.50

EN SANITARIOS:

BAÑO de fierro enlozado, ingleses "Douton", con llaves para agua fría y caliente, desagüe y rebalse de bronce niquelado, desde	$ 465.00
LAVATORIOS murales de loza inglesa blanca, 64xpor 46 ctms., con llaves para agua fría y caliente, desagüe y pitón de bronce niquelado, a	$ 144.30
EXCUSADO silencioso, loza inglesa blanca, reforzada, estanque y taza de loza, accesorios de bronce con tapa doble, barnizada, a	$ 346.90
EXCUSADO corriente con taza de loza inglesa, blanca interior, exterior amarillo, estanque reglamentario de 18 litros y demás complementos, bajada, zoquete, collerín, pernos, asiento, etc., a	$ 129.40
LAVAMANOS de loza inglesa, con llaves para agua fría y desagüe de bronce niquelado, para oficinas, a	$ 71.80
CALENTADOR para baño, ingleses "Ewart & Sn"(muy económicos y mucha caloría, de cobre pulido, a	$ 330.00

EN LIBRERIA:

TINTEROS de vidrio, tapa de metal, c|u	$ 2.00
PAPEL carbónico, tamaño carta, paquete de 100 hojas, a	$ 8.60
BROCHES "Dennison" para papeles, caja de 100, a	$ 2.00
PASSE-PARTOUT, gran surtido en colores, el rollo	$ 1.80
LAPICES "Eberhard Faber", la docena	$ 1.80
PLUMAS Hinks Wells, punto esférico, la caja	$ 6.30
COPIADORES, tamaño oficio, 500 hojas papel amarillo, a	$ 14.85
ARCHIVADORES rápidos, tamaño carta, a	$ 1.50
ARCHIVADORES de palanca, doble resorte, a	$ 6.50
PAPEL para acuarela, desde	$ 1.65
PAPEL para dibujo, desde	$ 0.50
APRETADORES de papel, desde	$ 0.35

"HANAN & SON"

CALZADO NORTEAMERICANO DE FAMA MUNDIAL— NO TIENEN RIVAL POR SUS EXCELENTES CONDICIONES.

NUESTRO DEPARTAMENTO ZAPATERIA HOMBRES

OFRECE UN SURTIDO DE HORMAS DE ULTIMA MODA.

BOTINES y zapatones en russia calf color, a... ... ...
BOTINES y zapatones en gun metal, color, a... ... ...
BOTINES y zapatones en cabritilla negra, a... ... ...
BOTINES y zapatones en charol, a... ..
BOTINES y zapatones, modelo Broguie en russia calf color, a ... ...
BOTINES en charol, caña de fantasía, a.
BOTINES en russia calf, color, cañana de fantasía, a... ... ...

147 pesos

PELUQUERIA
para Niños
(3.er piso)

ATENCION ESMERADA
HIGIENE Y CONFORT
PERSONAL SELECCIONADO

Precios Módicos

NA ENTREVISTA INTERESANTE AL AUTOR DEL PROYECTO DEL FERROCARRIL METROPOLITANO

INGENIERO DON LUIS LAGARRIGUE NOS DA DETA- LES DE LA OBRA. — UN MINIMO DE 60,000 PASAJEROS AL DIA PARA CONSTRUIR LA LINEA ALAMEDA

VEINTE MILLONES PARA CONSTRUIR DICHA LINEA. — UNA SOCIEDAD ANONIMA CHILENA. — UN VIAJE QUE PUEDE DURAR UN DIA CON 20 Ctvs. DE COSTO.

n nuestra edición de ayer inmamos que el Gobierno ha conce- al ingeniero don Luis Lagarri- el uso del subsuelo de las calles Santiago, para construir un fecarril metropolitano eléctrico. a resolución anterior que ha ducido viva espectación, en todos círculos, ha sido recibida con vi- muestras de simpatías por to-

a vieja aspiración santiaguina de haya un servicio de locomoción acuerdo con las reales necesida- de movilización, ha tenido en es- oportunidad la expectativa de una ución razonablemente progresis- Por ésto cuenta, según hemos po- constatarlo, en todas partes, una adhesión moral unánime.

---

l triunfo ha correspondido a uno nuestros ingenieros más prepara- : don Luis Lagarrigue.

ara obtener algunos detalles es- iales del proyecto, suyo, fuimos r tarde a visitarlo.

l correr de una conversación, in- esantísima, y amena, nos explicó puntos de vista técnicos, sus yectos.

ontestó a nuestra pregunta:

—El 30 de Abril presenté al Su- mo Gobierno la siguiente solici- :

"Excmo. señor:

Luis Lagarrigue, ingeniero, domiciliado en Avenida República N.o 180, a V. E., respetuosamente expongo: que tengo el propósito de construir una red de ferrocarriles Metropolitanos eléctricos en la ciudad de Santiago, ocupando el subsuelo de las calles, para lo cual necesito la autorización de V. E.

La Compañía actual de Tranvías, si bien tiene el monopolio de las calzadas, no ha adquirido la propiedad de las calles en forma que no pueda ocuparse el subsuelo para construir líneas subterráneas, que el movimiento de la ciudad reclama en forma imperiosa.

En el plazo de seis meses presentaré a V. E. el plano de la red general de Metropolitanos que me propongo construir.

Por el momento, iniciaré estas construcciones en cuanto sea autorizado, instalando una doble vía entre las Plazas Italia y Argentina, por el centro de la Alameda de las Delicias, dejando un macizo de cinco metros de terreno sobre las bóvedas y ejecutando las obras en conformidad a las especificaciones que, oportunamente, someteré a la aprobación de V. E.

Para suministrar la energía eléctrica, dispongo de una merced de aguas denominada: "La Ermita", en el río Mapocho, que voy a construir con este objeto y con el de suministrar fuerza a otras instalaciones industriales.

Construiré además una central termoeléctrica especialmente destinada a garantizar el servicio de las vías subterráneas.

Con estos antecedentes solicito de V. E. que, si lo tiene a bien, me conceda el uso del subsuelo de las calles de Santiago para construir ferrocarriles eléctricos subterráneos de servicio urbano, y el plazo de seis meses para someter a la aprobación de V. E. los planos y condiciones de las obras."

—Ahora que ha sido proveída su solicitud, ¿qué hará usted?

—Presentaré un proyecto general del trazado de las redes subterráneas en toda la ciudad de Santiago, y el proyecto especial del circuito de la Alameda de las Delicias.

Este será el primer metropolitano que se lleve a cabo.

Su construcción será totalmente subterránea, en forma que sólo aparecerán en la superficie las escotillas de las escaleras y algunos tubos de ventilación, dispositivos que serán ubicados y decorados en vista de no afear, sino, por el contrario, de hermosear este paseo.

No se alterarán las cañerías y alcantarillados del servicio de Santiago.

El subterráneo se compondrá de dos túneles paralelos trazados a una distancia mínima de once metros de eje a eje. Las estaciones, independientes para los trenes de subida y para los de bajada, facilitarán el movimiento de los pasajeros. Las estaciones se distribuirán convenientemente a distancias variables entre 300 y 500 metros. Los trenes pasarán aproximadamente cada dos minutos y el largo de 60 o más metros de las estaciones permitirá el servicio de trenes hasta de 4 a 5 carros. El servicio se iniciará con trenes de uno o dos carros.

El proyecto definitivo establecerá el detalle de las construcciones y de los itinerarios, tarifas y demás condiciones del servicio.

—¿Qué movimiento mínimo de pasajeros ha considerado usted para la línea Alameda, que será la primera en construirse?

—Sesenta mil al día. Yo no tengo el dato preciso del movimiento actual. Pero creo que excede en mucho a esta cifra Vean ustedes.

Hoy día existen alrededor de 80 góndolas y muchísimos carros. Cada góndola, supongamos, que hace cuatro recorridos completos por hora con treinta pasajeros. Se transportarían en ellas actualmente, entonces, alrededor de 9,600 pasajeros en cada hora. Al día son más de cien mil pasajeros, sin tomar en cuenta los tranvías.

—¿Y el capital?

—Para la línea Alameda, se necesitan poco menos de veinte millones de pesos.

Actualmente estoy asociado con la Casa Siemens. Una vez que se aclare el porvenir de la obra, se formará una sociedad anónima con capitales nacionales.

—¿La corriente eléctrica?

—Yo dispongo de una concesión de fuerza hidráulica. Si la explotación de ella no conviniera, económicamente hablando, compraríamos energía a la Compañía Eléctrica.

—¿Cuál es, en líneas generales, el proyecto, en cuanto al radio de sus servicios?

—La 1.a línea será: Plaza Argentina-Plaza Italia. La 2.a, será Matadero-La Palma. La 3.a, circunvalará la ciudad con un trayecto medio que permita servir los diversos barrios.

Una persona podrá ir usando la red, de un punto dado a cualquiera otro, y en un plazo muy breve, aunque tenga que transbordar.

Económicamente le convendrá, pues, en esta clase de locomoción se paga sólo al bajar de la calle al subterráneo, pudiendo utilizar el metropolitano durante el tiempo que desee. Esto por la suma de 20 centavos.

DOS DELEGADOS FERROVIARIOS DE LA 1.a ZONA

HAN VENIDO A SANTIAGO PARA IMPONERSE DE LAS DIFICULTADES SURGIDAS ENTRE LOS ELEMENTOS DE SANTIAGO

Se encuentran en Santiago dos delegados de las organizaciones ferroviarias de la Primera Zona de los FF. CC., que han venido con el objeto de informarse de las actividades de la Junta Central y el Comité Ferroviario, para informar a los asociados de su representación, antes de adoptar un temperamento en favor o en contra de una u otra organización dirigente.

En la tarde de ayer tuvimos oportunidad de conversar algunos instantes con los señores Florentino Cortés, secretario general de la Junta Seccional de la Primera Zona y delegado ante las organizaciones dirigentes, y Rogelio Arellano, presidente del Comité de Empleados a Contrata de la misma zona y delegado, como el anterior.

Los señores Cortés y Arellano, después de manifestarnos su satisfacción por la forma que había correspondido el señor Trucco, Director General de los Ferrocarriles, al cometido que les habían confiado sus mandantes, nos agregaron, con respecto a las dificultades suscitadas entre los organismos que aparecen dirigiendo a los elementos ferroviarios, que venían especialmente encargados de imponerse personalmente de las actividades de la Junta Central y del Comité, a fin de formarse criterio cabal de la justicia anima a uno y otro organi pasa que las organizaciones presentadas adopten en segui temperamento que más conve a la armonía absoluta, dentro lo posible de todos los elemen ferroviarios del país.

"Queremos oír y examinar que los dirigentes de una y organización tienen que expo ante los representantes genu del elemento ferroviario, para formar en conciencia a nues compañeros de la Primera Zo a fin de que adopten la resolu que más convenga a la armo y bien común de nuestra co tividad", nos agregaron estos legados obreros.

"Consecuentes con este prop to, deseamos permanecer hasta Lunes en esta capital, para es rar el resultado de la reun plena, a la cual deben asistir miembros de la Junta Central Comité, y delegados de las zo Allí expondremos francament sentir de nuestras organizacio que no es otro que el de armo zar todas las opiniones sana bien inspiradas de nuestros co pañeros, a fin de llegar así dos al cumplimiento de nuestr aspiraciones de bienestar social material",— terminaron dicién nos estos dirigentes obreros de Primera Zona.

N CHILE NO SE RACTICAN TRABA- OS DE INVESTIGA- CION CIENTIFICA

N CAMBIO LA MEDICINA NORTEAMERICANA HA EVOLUCIONADO EN ESTE SENTIDO, CON TANDC CON ESCUELAS ESPECIALES.

Recientemente ha regresado de ropa el doctor Leonidas Corona, nde ha visitado los principales rculos científicos. Entrevistado r nosotros, ha hecho interesantes eclaraciones de orden médico y entíficos.

—Fuí en comisión de Gobierno pa- estudiar química biológica.

Viajando por otros países y com- rando es precisamente como se ega al convencimiento de que en hile el ejercicio mismo de la pro- sión médica se encuentra en un al- grado de progreso. El médico chi- mo posee una excelente prepara- ón científica y como se dedica a su rofesión con gran interés y amor al studio, es posible asegurar que alquier problema de medicina prac- ca pueda ser resuelto entre nos- tros en la misma forma que en paí- es más adelantados.

Esta es naturalmente la conse- uencia directa de la excelencia de uestra enseñanza médica y de la ficiencia del profesorado. En Chi- se oyen con frecuencia lecciones an brillantes como en los países uropeos. Los maestros han logra- o formar una falange de médicos óvenes muy preparados y con gran spíritu de estudio. Todo lo que se aga por mejorar la calidad del pro- esorado será obra patriótica que to- os agradecerán. Aunque no existe ún la carrera del profesorado un ran paso se ha dado con la crea- ión del cuerpo de profesores ex- raordinarios. Especialmente debe- os agradecer estas cosas al actual Ministro de Instrucción Pública, que a dedicado sus mejores activida- es al progreso de la enseñanza mé- ica. Es de esperar que su obra en- ontrará continuadores.

Pero al mismo tiempo que es halagador constatar estos hechos que hablan tan alto del cuerpo médico chileno, es necesario en honor a la erdad, reconocer y lamentar que los rabajos de investigación científica altan casi en absoluto. Vivimos por ompleto de la ciencia de los demás, s decir no hacemos sino repetir lo ue los otros hacen. Por lo demás esto es un mal general a la América Latina.

En cambio, los E. E. U. U. de Norte América, en materia de investigación científica médica, han evolucionado en los últimos años de una manera extraordinaria, y han logrado ya formar escuela propia. Durante mi permanencia en Berlín, haciendo estudios de química biológica nos veíamos obligados con relativa frecuencia a consultar los trabajos de los norteamericanos.

En Chile, en los últimos años se notan ciertos síntomas que denotan la tendencia a libertarnos de la tutela extranjera. Una vez obtenida la originalidad se habrá comenzado la era que tanto ha hecho progresar a los norteamericanos. Es deber de los directores de nuestra enseñanza, observar estos fenómenos, ayudarlos y estimularlos por todos los medios que estén a su alcance, contrarrestando en parte siquiera la indiferencia pública y la falta de ayuda eficaz y constante de los poderes públicos.

Salvo muy escasas y honrosas excepciones, estimo que traer profesores extranjeros no da buenos resultados y creo que no debemos insistir. Dado el carácter de nuestra juventud y el medio en que actúan, no se asimilan con facilidad, quedan siempre extranjeros e inadaptados fuera de su medio no pueden hacer escuela. La escuela típica la hacen los del propio país, que una vez preparado con independencia mental y clara noción de ciencia, trabajen a su manera. Hay que elegir la gente según sus aptitudes; enviarla en seguida un tiempo suficiente, a países de gran tradición científica, donde se formen en el concepto del trabajo y del método. Allá deben aprender sobre todo no lo que se trabaja sino cómo se trabaja. Vueltos después a su patria, deben trabajar a su modo, tomando en cuenta que los países tienen diferentes necesidades, temperamento y aptitudes y que en Chile, por consiguiente, debemos resolver problemas propios, algunos tal vez no tomados en cuenta por las viejas culturas. En esta forma, nos acercaremos al ideal: tener un número suficiente de individuos preparados y que éstos ocupen el lugar que les corresponde según sus aptitudes. Además obtener de los jóvenes, el máximo de provecho, ya que por su edad tienen el entusiasmo y la posibilidad de trabajar con la mayor eficiencia. Sería fácil encauzar estas actividades y producir trabajos originales, ya sea en las ciencias que sirven de base a la medicina, ya sea en la clínica.

Conversando con profesores alemanes sobre estos asuntos, uno que conoce muy bien nuestra enseñanza médica m aseguraba que "el estudiante chileno es, sin duda, más inteligente que el estudiante alemán, porque el poder de recepción de su cerebro es mayor y se trata de una recepción natural".

Tenemos, sin embargo, en contra nuestra, ciertas cosas que no nos favorecen y desde luego la falta de espíritu de sacrificio. Para hacer ciencia e investigación se necesita que un hombre dedique a ello sus mejores actividades, hay que trabajar mucho, casi la vida entera. Pero entre nuestros médicos el deseo o la necesidad de ganar dinero esteriliza muchas actividades. Pero esto no es culpa del médico, sino del ambiente en que vivimos. En Alemania el individuos de ciencia dedica toda su vida a la investigación y generalmente es pobre, pero siempre es "el señor profesor" y es muy estimado y distinguido por todo el mundo. Pero entre nosotros, vale más el que tiene mucho dinero, y poco se toma en cuenta al que se dedica a la ciencia. Este es un defecto de países jóvenes y seguramente pasarán varias generaciones antes que se modifique.

Sin embargo a pesar de todo, si con una visión superior de las cosas y sin egoísmos de ninguna especie se encauzaran las actividades individuales, creo que muy pronto veríamos los resultados.

Uno de los asuntos que me interesó especialmente durante mi estada en Europa, fué el que se refiere al diagnóstico de la lues. Esto tiene un alto interés científico y gran importancia social. Actualmente puede decirse que con los métodos modernos de tratamiento, esta enfermedad no es en absoluto temible, si se la diagnostica y cura oportunamente. Son los casos de lues no tratados, mal tratados o ignorados los que debemos temer por las dolorosas consecuencias que tiene para el individuo, la familia y la colectidad.

Por eso se comprende que el esfuerzo de los investigadores de todo el mundo se dirija a obtener métodos buenos para el diagnóstico de esta enfermedad. Todos recuerdan el camino triunfal que hizo la reacción de Wassermann por todo el mundo. En los últimos años se han ideados una serie de procedimientos físico-químicos con el mismo objeto; pero el asunto ya está juzgado, y la reacción de Wassermann sigue siendo el procedimiento de elección. Las actividades se han dirigido entonces a obtener el máximo de sensibilidad con este método de análisis. Se ha tratado de estandarizar el procedimiento, pero se ha fracasado. Los distintos países e investigadores, siguen usando distintas modificaciones del procedimiento y cada una defiende el suyo.

En el deseo de definir un poco la situación y a iniciativa de la Liga de las Naciones, hubo en Copenhague, a fines del año 1923, una reunión de operadores de las distintas partes del mundo. Estaban representados Viena, París, Berlín, Londres, Heidelberg, Hagen, Varsovia, Florencia, New York y otros. El primer puesto lo obtuvo la escuela de Viena con el Dr. R. Müller, como operador. Tuve ocasión de seguir en sus trabajos a este profesor y creo que el éxito se debe a que usa reactivos de una preparación absolutamente especial en que se toma muy en cuenta el mecanismo íntimo de la reacción.

En Berlín, actualmente se encuentran grandes facilidades para hacer estudios médicos. Como el costo de la vida es excesivo se han ido casi todos los extranjeros y hay mucho campo para trabajar. Especialmente tengo buenos recuerdos del laboratorio del Profesor Michaelis, en que hice un curso sobre físico-química con el Prof. Rona. Una nota simpática la constituyó el hecho de que uno de los textos que sirven de guía para los trabajos, ha sido traducido del alemán al francés por un chileno, el doctor Lobo Onell, y su compañero de investigaciones, el Dr. Chabanier. Es de felicitar al doctor Lobo, por la feliz idea que tuvo y que contribuirá a la difusión de la físico-química una de las ramas más interesantes de la química moderna que ya ha permitido explicarnos muchos fenómenos vitales y que sin duda, nos dará la clave de muchos otros.

LOS EMPLEADOS PARTICULARES SE REUNIRAN HOY EN ASAMBLEA

FORMARAN UNA INSTITUCION FUERTE Y PRESTIGIOSA, QUE VELE POR EL CUMPLIMIENTO DE LA NUEVA LEY Y OBTENGA LA REFORMA DE ALGUNOS VACIOS DE QUE ADOLECE

A las [illegible] A. M. de hoy, se efectuará en el Teatro Esmeralda una gran asamblea de empleados particulares con el objeto de echar las bases de una gran institución que acoja en su seno a todos los empleados y vele por el cumplimiento de la ley recientemente aprobada por el Gobierno. En esta misma asamblea se pedirá al Gobierno que se reforme algunos defectos de la ley que hacen fácil su incumplimiento.

En los círculos del Comercio reina mucho entusiasmo por concurrir a esta reunión.

RADIOTELEFONIA

INAUGURAMOS EL MES DE RADIO

Durante este mes puede usted exigir el descuento de 10 por ciento sobre sus compras. Tenemos precios especiales de ciertos artículos.

FONOS LOS MAS BARATOS EN PLAZA

Receptores Super-Heterodyne R. C.

Segunda Harmónica, son la última palabra. Los únicos en plaza.

Esta casa es la más surtida y tiene la mayor cantidad de marcas de Receptores: Longway, Hart y Hegeman, Grebe, Kenedy, De-Forest, Eisseman, Fada, Neutrodynos, Super-Neutrodynos. Los únicos en Chile.

Receptores desde 50 pesos. Consulte nuestros precios y la forma de pago.

The Chilian Radiophone Club

CASILLA 2815. — BANDERA 20. — SANTIAGO

MUEBLERIA "COLON"

56 - BANDERA - 58

Grandes rebajas de precios

Nuevo y espléndido local

CULTIVADORAS

NORAHAMMARS BRUK (SUECIA)

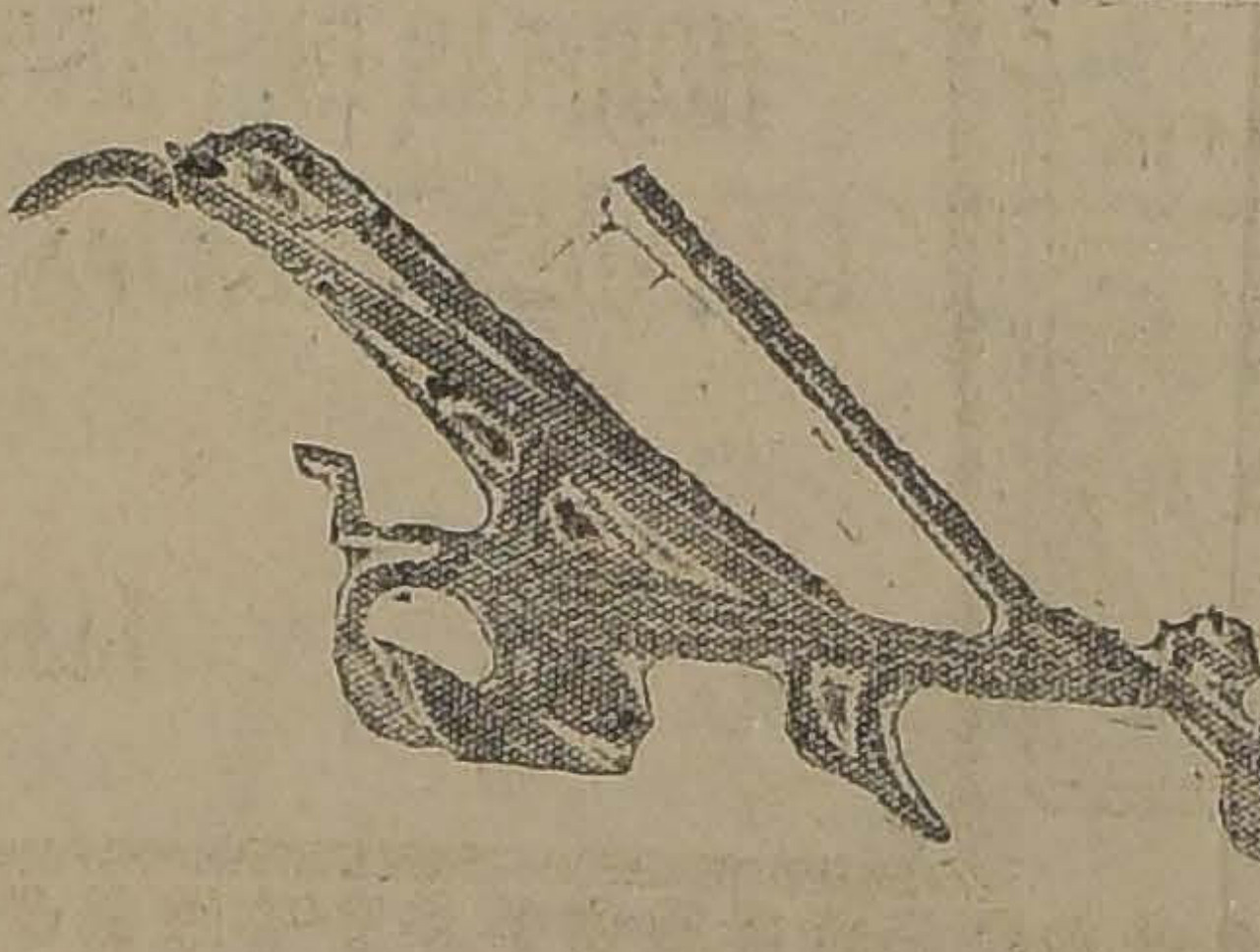

OFRECEN PARA ENTREGA INMEDIATA

CURZON, ORTUZAR & Cía. Lda.

TEATINOS 80. —:— CASILLA 3107.
SANTIAGO

MAQUINAS PARLANTES

"SONAX"

AHORRAN DISCOS, PUES TRABAJAN EN COMBINACION CON LOS APARATOS RADIOTELEFONICOS, HACIENDO DE ALTO PARLANTE.

CON POCO DINERO TENDRA USTED UN MUEBLE DE LUJO, EN ROBLE AMERICANO, CAOBA, etc.

ES EL FONOGRAFO MAS ELEGANTE Y DE MAS ALTA CALIDAD.

POR SU PRECIO NO TIENE COMPETIDORES. — VISITE NUESTRA EXPOSICION.

Barahona, Herman Hnos. y Cía.

IMPORTADORES

SANTO DOMINGO esq. BANDERA

ARRIENDOS

A TRES cuadras de Plaza de Armas, gran residencia, con 14 habitaciones, salones, 4 toilettes, todo servicio.

HUERFANOS, barrio alto, regia casa decorada y con parquets, gran hall, 10 habitaciones, terraza, dependencias, etc.

MONJITAS, a 2 metros de plaza de Armas, altos muy cómodos, 14 habitaciones.

SAN ISIDRO, gran casa, 20 habitaciones, 3 patios, etc., $ 600.

SAN MARTIN 511, altos, 8 habitaciones, todo servicio, $ 450.

INMEDIATA A DELICIAS, casa con 5 habitaciones, refaccionada, $ 300.

Ofrecemos además, locales y casas en todos los barrios de la ciudad, desde $ 140, a $ 2,000.

RIVERA, ARCE & CIA.

262.—BANDERA.—262

CASA MATEO DELPORTE

EDIFICIO DE UN PISO

Mañana fuertes rebajas en los casimires importados y en la Sección BLANCO.

Pidan las telas peinadas de fantasía gran moda para trajes de caballeros

Nota: En la Sección IMPORTADOS se harán descuentos de 15 por ciento por cada compra.

EL FUTURO

Será el título del primer discurso que el señor Juan D. Haynes de Nueva York dictará en el nuevo templo de la calle Porvenir 54, esta noche, a las 8.30 P. M.

En compañía con el señor Gualterio Hancock el señor Haynes dará una serie de conferencias sobre las condiciones de la actualidad y lo que según ellos vendrá sobre la tierra en el desarrollo del tenebroso futuro. Habrá conferencias cada noche de esta semana, a las 8.30 P. M., menos el Sábado.

Según los programas impresos he aquí los temas a desarrollarse durante ésta semana. El Domingo, "El Futuro"; el Lunes, "El Próximo Gran Evento"; El Martes, "Fenómenos Astronómicos que arrojan mucha luz sobre el tenebroso futuro"; El Miércoles, "El Mapa del Futuro"; el Jueves "El Juicio Imparcial sobre la Tierra"; El Viernes, "La Maravilla de los siglos".

A todas estas conferencias la entrada es gratis. Se permitirá hacer cualquier pregunta siempre que sea sobre el tema y que las preguntas sean por escrito.

LAS FIESTAS DE LA PRIMAVERA

LA ASOCIACION NACIONAL DE ESTUDIANTES Y JOVENES CATOLICOS PREPARAN UN HERMOSO PROGRAMA

El Comité de Fiestas de la Asociación de Estudiantes Católicos no se dá un momento de reposo en la preparación de las Fiestas de la Primavera de este año que sobrepasarán en brillo y magnificencia a las de los últimos años. Podemos anunciar a nuestros lectores que las fiestas están enteramente preparadas lo que será una garantía para el público.

El mayor anhelo de la Asociación Nacional de Estudiantes y jóvenes católicos es proporcionar un sano entrenimiento a todas las clases sociales y evitar el mercantilismo que ha reinado en las fiestas de otros años.

LA VELADA BUFA

Se efectuará como en años anteriores en el Teatro Municipal. Se pondrá en escena la comedia titulada "El Consejo de Guerra", de gran actualidad.

Habrá números de cantos, recitaciones, parodias y monólogos cómicos a cargo del actor bufo L. Lorenzo Solivelles. Un grupo de distinguidas señoritas de nuestra sociedad, cuyos nombres daremos en otra ocasión, harán danzas clásicas. Como número final irá la opereta bufa "La exposición flotante" que como "El Consejo de Guerra" han sido las premiadas en los dos concursos.

Para "Prólogo" y "Elogio de la Reina" el Círculo Literario de la Asociación ha llamado a un conurso que permanecerá abierto hasta el día 15 del presente.

S. M. LA REINA

Sabemos que una distinguida señorita de nuestra alta sociedad ha aceptado el trono que los estudiantes católicos—buenos jurados en materia de belleza—le ofrecían. Un grupo de sus amigas formará la corte a la hermosa reina.

EL DIA DE LOS ESTUDIANTES

Como en años anteriores, en la mañana se efectuará el tradicional paseo de disfrazados por el centro y la Plaza de Armas donde habrá un festival de bandas.

A las 2.30 comenzará en el Club Hípico la gran matinée en que habrá concurso de difraces con premios de $ 200 al 1.o; 100 al 2.o y 10 premios de a 50; premios de comparsas, 300 y 150 pesos al 1.o y 2.o, respectivamente; murgas, 300 y 200 pesos.

LA FARANDULA

A las 6 partirá del Club Hípico la gran farándula en que tomarán parte todos los centros de la Universidad Católica; las Academias de todas las facultades de la Universidad de Chile afiliadas a la Asociación, muchos colegios particulares y otras instituciones.

Habrá tres premios: $ 1,000 al 1.o; 600 al 2.o y 400 al 3.o.

EN LA NOCHE

Se efectuará en la noche un gran Garden Party; habrá en el Club Hípico numerosas diversiones y numerosas bandas que ejecutarán música bailable. Se tendrá especial vigilancia para que en este espectáculo reine una verdadera corrección, que preste garantías de seriedad a las familias asistentes.

EL CORSO

El Domingo en la noche, a las 10 P. M., como término de la fiesta de la Primavera tendrá lugar una gran batalla de flores y serpentinas en la calle del Ejército, en la que ya se ha instalado una espléndida iluminación.

BOX

CAMPEONATOS NACIONALES DE AFI DOS

EL MARTES SE REALIZAN LOS DESEMPATES ENTR AMATEURS DE CONCEPCION Y LOS DE LA FE RACION NACIONAL DE SANTIAGO

En el gimnasio de la Federación de Chile se realizarán el Martes próximo los grandes encuentros de desempates entre los amateurs de Concepción y los de la Federación Nacional de Santiago que el Miércoles pasado lograron empatar.

Como se sabe, estos encuentros serán por las categorías peso pluma entre Alfonso Medina de Concepción y José Arratia de Santiago. Aurelio Moreno de Concepción y Jorge Araya de la Nacional por el peso liviano, y José Quijada de Concepción y Antonio Torres de la Nacional.

La lucida presentación que estos aficionados hicieron en esa reunión augura a los encuentros del Martes el más franco éxito deportivo por la insupe lidad de los contendores ron prueba de conocer los secretos del cuadrad

Toda la muchachada s tra sometida a un rigur de entrenamiento con el presentarse en su más dición ya que la igualdad diciones de los contrinca obligará a desarrollar mum de sus conocim energías para triunfar.

Sin temor a equivoca timamos que el Martes pr local de la Federación de rá el sitio preferido de deportistas que con tan siasmo siguen las alterna esto gran torneo naciona

HERIBERTO ROJAS B. C. — Hoy a las 9 P. M. se efectuará una interesante velada pugilística en honor de nuestro socio cooperador señor Vicente Escobar Labarca, en nuestro local Eyzaguirre 784, con el siguiente programa:

Oscar Rojas y Hernán Baeza, 4 rounds.

Gilberto González y Luciano Cavieres, 4 rounds.

Vicente Sáez y Luis Céspedes, 4 rounds.

Luis Donoso y Alberto Sánchez, 4 rounds.

José González y Luis Casanova, 4 rounds.

Match de fondo a 6 rounds: Humberto Quiñones y Humberto Valdés.

CENTRO CULTURAL Y DEPORTIVO "LUIS A. BAEZA". — Esta noche, a las 9, se verificará la entrega de medallas a los miembros de esta institución que han tomado parte en las últimas peleas.

Este acto se efectuará en su nuevo local, Santa Rosa 254.

CENTRO GERMAN CONTRERAS B. C.—Hoy se efectuará una matinée boxeril en honor de nuestro presidente honorario, señor don Germán Contreras.

El programa es el siguiente:

3 rounds entre Raúl Gutiérrez v. Mario Guajardo.

4 rounds entre Héctor Soto v. Domingo García.

4 rounds entre Santiago Alvarez v. David Zamora.

4 rounds entre Vicente Marchant v. Tomás Lorca.

Match de semi-fondo entre René Silva, de la 11.a Comisaría y Eduardo Figueroa a 5 rounds.

Match de fondo a 5 rounds entre Enrique López y Segundo Muñoz

CENTRO DE CHAUFFEURS "ALIRO GONZALEZ".—Hay interés por presenciar el encuentro que sotendrán los aficionados Luis Urrutia con Manuel Gutiérrez hoy a las 9 1|2 P. M. en este centro.

El match será a cinco vueltas.

El de semi fondo estará a cargo del aficionado Vicente Norambuéna v Alfredo Salas.

Completarán la velada 4 interesantes preliminares.

FEDERACION NACIONAL DE BOX AFICIONADO.—La segunda rueda de la segunda serie del campeonato anual de esta dirigente tendrá lugar el próximo en el Centro Girardi co guiente programa:

Peso Mínimo: José Caj Globo v. Robinson Galdá Salazar.

Jovier Peña, del Salazar ge Flores, del Esmeralda.

Peso Mosca: Luis Guaja Esmeralda v. Gilberto del R. Jaramillo.

Heriberto Díaz, del Ma Alberto Alonso, del P. M

Leonidas Vergara, del ralda v. Luis Montecin Mandujano.

Reserva: Eduardo Ga del Mandujano.

Peso Gallo:

Jorge Peña, del R. J v. Floridor aVras , del ñoz.

Carlos Guzmán, del P. rez v. Jorge Olguín, del

Reserva: Carlos Maram Mandujano.

Peso Pluma: Oscar A del Salazar v. Guillermo del R. Jaramillo.

Custodio Molina, del P. rez v. Narciso Romo, del

Reserva: Juan Andrade, torre.

Peso Liviano: Arturo del Esmeralda v. Rudecind ca, del Salazar.

Esveraldo Quezada, del v. Luis González, del Madr

Víctor Salazar, del Sala Juan Méndez, del Esmeral

Peso Medio Liviano: Mi pinosa, del Madrid v. L González, del R. Jaramillo

DESAFIOS

Eduardo Avila, desafía cionado de Talca José Carri las condiciones que este des

Bases: Centro Tallman, Francisco N.o 635, de 7 a M.

MUEBLERIA
LA ARGENTINA
214.— BANDERA.— 220
JOSE GURFINKEL
GRAN SURTIDO DE MUEBLES DE TODOS ESTILOS
FABRICA: CHILOE 1310
A precios más bajos que en todas las Mueblerías. Antes de hacer sus compras, consulte mis precios.

Comerciantes
Azúcar granulada blanca corriente, a $ 1.17 el kilo, desde un bulto
Maíz para aves, los 80 kilos, $ 34.00.
Granzas candeal, los 80 kilos, $ 28.00.
Papas amarillas, los 80 kilos, $ 18.50.
Papas cazuelas, los 80 kilos, $ 19.50.
Semillón, saco, $ 10.50.
Carbón espino y algarrobo, $ 12.50.
SAN DIEGO N.º 179
TELEFONO 2811

Cursos Rápidos
de Contabilidad, Taquigrafía, Aritmética, Redacción Mercantil y Dactilografía, Inglés, Francés e Italiano, a cargo de reputados padegogos nacionales y extranjeros, puede seguir usted a cualquiera hora del día o en la noche, de 8 a 10. Otorgamos diplomas debidamente legalizados.
EXAMENES DE HUMANIDADES
bachilleratos, preparan conocidos profesores de Estado. Tenemos cientos de certificados de alumnos que han sido aprobados en la Universidad de Chile y Liceos. Clases individuales. Garantizamos enseñanza.
SEÑORITAS
De 2 a 6 P. M. funcionan cursos de comercio especialmente para señoritas. Clases individuales y colectivas.
ACADEMIA DE DACTILOGRAFIA
Preparamos rápidamente perfectos dactilógrafos. Método norteamericano. Contamos con una dotación completa de máquinas modernas "Underwood", en perfecto estado.
INSTITUTO COMERCIAL DE SANTIAGO
AGUSTINAS 1060
2.º y 3er. pisos, entre Ahumada y Bandera

CASA BURGALAT
HUERFANOS Y AHUMADA
Acabamos de recibir nuevas grandes remesas de
Adornos para Trajes
muy bonifó surtido de pecheras, cuellos y puños, adornos de organdi y de seda, galones última novedad, echarpes y pañuelos de seda con flecos, abanicos de plumas, etc.
TIRAS DE PLUMAS Y DE MARABOUT EN TODOS COLORES
HORMAS
GRAN liquidacion de toda la existencia, incluso unas partidas recién recibidas en paja encaje, boven, capelinas de crin, etc.
En esta semana recibiremos
HORMAS DE PAÑO y un gran surtido de ROPA INTERIOR hecha a mano.
GRANDES REBAJAS Y NUEVOS SURTIDOS EN GENEROS DE FANTASIA EN SEDAS, MEDIA SEDA Y EN LANA
LLEGARON GUANTES MOSQUETEROS DE SEDA

MUEBLES
de ocasión se venden
SAN PABLO 4015
BOTICA LA GRUTA

FABRICA DE SILLAS "LA MODFRNA
EN FORMACION EL 4.o CLUB. — MEDIOS AMUEBLADOS SALON
CUOTA SEMANAL: $ 2.50
VENTAS AL CONTADO. — DESPACHOS A PROVINCIAS
Aprovechar esta oportunidad con facilidades de pagos
En el 12.o Sorteo del Club N.o 1 salió favorecido el N.o perteneciente al señor A. Acosta, Avenida León 10.
En el 7.o sorteo del Club N.o 2, salió favorecido el N.o perteneciente al señor Manuel Alarcón, Suble 1371.
En el 2.o sorteo del Club N.o 3, salió favorecido el N.o perteneciente a la señorita Aurora Barraza, Víctor Manuel 1893.
SUBLE 1355. — PIDAN PROSPECTOS OFICINA CENTRAL: SAN ANTONIO 281

☞ $ 2.00
Sólo pagará Ud. mensualmente para juntar en corto plazo a s hijos, un capital con sus intereses.
AHORA MISMO
sin ningún compromiso, solicite datos a
"LA ANGLO AMERICANA"
Cía. Internacional de Créditos — Casilla 3560 — VALPARAIS o al señor
O. MARTIN E HIJO
CASILLA 1860 —:— SAN PABLO 1265 —:— SANTIAG
AGENTE GENERAL

MAÑANA LUNES
Ofertas extraordinarias con grandes rebajas de precios:

MARROCAIN fino de lana, gran surtido metro, a..	$ 11.00
CREPE marrocain. calidad superior, metro a..	$ 14.00
CREPES marrocain de algodón, en fantasía, metro a..	$ 7.50
JACQUARD dos ases, crespón de hilo, surtido de alta novedad, a escoger, metro a..	$ 5.50
BRINES para trajes de niños, un extenso surtido, metro a	$ 2.20
SATINES lisos, desde, metro a..	$ 2.00
SATINES egipcios, especiales para trajes de fantasía, metro a.. ..	$ 2.50
TARLATAN, muy ancho, un saldo de colores, metro a..	$ 1.50
CREAS, tocuyos, lienzos, céfiros, vichyes, creas crudas, coties, brines y piel blanca, etc., etc., a precios fuera de competencia.	

SEDERIAS

ALPACA de pura seda, llegó en color negro, metro a..	$ 55.00
MATELASSE negro y café, saldaremos, metro a..	$ 35.00

CASIMIRES
Esta Sección acaba de recibir una gran novedad en gabardinas inglesas para ternos. Rogamos visitar este departamento

LOS GRANDES ALMACENES
— DE —
CASA EMILIO DELPORTE y Cía.
BANDERA ESQ. ROSAS

HEMOS RECIBIDO UN INMENSO SURTIDO DE

Pernos exagonos
Pernos coche
Pernos llanta
Rosca madera
Tuercas y Tornillos

ARTICULOS DE PRIMERA CALIDAD

Procedentes de la conocida Fábrica

Bauer & Schauerte, Neuss (Alemania)

STAUDT & Cía. S. A. C.

CASA Sto. DOMINGO

CATEDRAL 1063 -- KATZ, BRENNER Y CIA.

LUNES, MARTES Y MIERCOLES
GRAN RECLAME

En nuestra Sección Paquetería según detalle

PUNTOS DE HILO, blanco y en colores a..	$ 4.50	el metro
GALONES negros y en colores a..	1.00	el metro
TUL ILUSION a..	1.00	el metro
PUNTO HILO negro a..	0.70	el metro
GALONES en colores gran surtido a..	0.50	el metro
CINTA RASO variados colores a..	0.70	el metro
TAPACOSTURA, colores surtidos, pieza de 3 1|2 metros, a	0.20	la pieza
ENCAJES, la pieza de cinco metros a..	1.90	la pieza
SOUTACHE de seda, gran surtido de colores, pieza de 10 metros..	0.50	la pieza
CINTA LIBERTY, pieza de 10 metros a..	3.40	la pieza
BROCHES de presión cartón de tres docenas a..	0.30	cada uno
BOTONES cartón de tres docenas a..	0.20	cada uno
APLICACIONES para trajes a..	0.30	el cartón
ESPONJAS para el baño a..	1.50	cada una
SUSPENSORES para caballeros a..	10.00	el par
CINTURONES para caballeros a..	5.80	cada uno
CALCETINES negros para caballeros a..	3.40	el par..
CALCETINES café para caballeros a..	1.80	el par..
MEDIAS de seda blancas con pequeñas fallas a..	12.50	el par
LANA PARA TEJER, OVILLOS de 50 gramos a..	2.80	el ovillo
ANILINAS Alemanas a..	0.30	el tubo
GUANTES blancos para niños a..	0.80	el par..
SALDO de pañuelos a..	4.80	la 1|2 doc.
TIJERAS a..	1.10	cada una

NOTA: Para el Jueves, Viernes y Sábado CRAN BARATURA DE TIRAS BORDADAS

DICCIONARIO SALVAT ENCICLOPÉDICO POPULAR ILUSTRADO

INVENTARIO DEL SABER HUMANO

EL MAS PRACTICO, COMPLETO Y ECONOMICO :: :: DE CUANTOS SE HAN PUBLICADO :: ::

No puede faltar en ninguna oficina.

La obra completa consta de once tomos en cuarto mayor, con un total de 12,124 páginas, ilustrados con 14,866 grabados, 97 mapas a varias tintas y 572 láminas en negro y colores.

PIDA PROSPECTOS Y CONDICIONES PARA SU ADQUISICION A

Librería SALVAT
Barcelona-Santiago

AGUSTINAS 1043
(Entre AHUMADA y BANDERA)
SANTIAGO

WATER CLOSSET

completos, listo para colocarlo

BLANCOS Y BLANCO Y AMARILLO

con pequeña avería en la taza, desde $ 95 m|c.

REALIZAMOS UNA GRAN PARTIDA

DIAZ Hnos.

ESTADO 121 —— CASILLA 4006

FERROCARRILES DEL ESTADO

A partir desde esta fecha y hasta el 31 de Diciembre del presente año, se otorgará una rebaja altransporte de animales por carro completo, de 50 por ciento, en el Ferrocarril Central Norte (Pueblo Hundido a Cabildo), y de 40 por ciento en el Ferrocarril Central Sur (Cabildo a Puerto Montt), siempre que las expediciones tengan su origen al Norte de Curicó y su destino sea Curicó o al Sur de Curicó y su recorrido sea igual o superior a ciento cincuenta kiló-

---

CARRETON

DE 4 RUEDAS
NECESITASE

Alquilar o Comprar.
Dirigir propuestas:
A. B. C., casilla 11-D

Repuestos Importados

Al mejor precio de plaza ofrece:
Para SEGADORAS DEERING, McCORMICK, MASSEY-HARRIS para RASTRILLOS.
Para PRENSAS MARCO DE MADERA, MARCO DE ACERO, para PICADORAS N.º 12, de 10 x 10 centímetros.

Fundición San Pablo

BLANCO ENCALADA 3023. —Teléfono 94.
ESTACION.

Compro Joyas

con brillantes, perlas, diamantes.

Pago inmediato.

— ESTADO 56 —

TINTORERIA
"LA SELECTA"
TIÑE EN NEGRO LUTO CUALQUIER CLASE DE ROPA:
TERNOS $ 14
TRAJES SASTRE 12
BATAS 10
TEÑIDOS GARANTIDOS ENTREGABLES EN EL DIA
OFICINA
SAN ANTONIO 102
ESQUINA MONEDA
TALLERES: ROSAS 2209

"LA NACION"

SUSCRICION HASTA EL 31 DE DICIEMBRE

$ 16.-

LUIS A. BRAVO

Pone en conocimiento de su clientela y el público en general que ha intalado su nueva clínica únicamente para el tratamiento y curación radical y rápida de las enfermedades venéreas, genitourinarias e impotencia. Atendida, además, por un médico especialista.

PUENTE 562
CASILLA 2721
Nota: Ver avisos profesionales.

COMPRO

por contrato LECHE puesta fundo, 250 litros.

CASILLA 1078

MUEBLES

de todas clases, a precios sumamente bajos y con GRANDES FACILIDADES DE PAGO, vende

MUEBLERIA "ARTURO PRAT"
Arturo Prat 182
Consulte nuestros precios

Una banda de malhechores en desesperada fuga atraviesa el Mataquito

DESPUES DE HABER ASESINADO EN ALCANTARA A UN GUARDIAN Y PUESTO EN FUGA A VARIOS OTROS, CAE EN PODER DE LA POLICIA DS VILLA PRAT Y DE UN SOLDADO DE "EL CULENAR"

LAS AVENTURAS DE TRES BANDIDOS, CUYO JEFE RECIEN INGRESA A LA PENITENCIARIA, DESPUES DE UN RUIDOSO PROCESO CRIMINAL EN VICHUQUEN

Ha ingresado a la Penitenciaría el reo Tristán Rojas a quien se procesó en compañía de Domingo Bravo y Manel Saavedra como autores del delito de robo con homicidio y de atentados contra la fuerza armada.

El jues de primera instancia condenó a los reos a la pena de muerte pero la Corte de Apeaciones les aplicó la de seis años más noventa días por el robo de una carabina Winchester.

La misma Corte confirmó otra sentencia en contra del reo Rojas que lo condena a cinco años y un día de presidio por el robo de animales.

Con el objeto de que cumpla estas condenas que en total suman once años noventa y un días, ha ingresado a la Penitenciaría el reo Bravo que ha sido trasladado de la cárcel de Vichuquén en estos últimos días.

He aquí los delitos que se les imputó a los reos y los verdaderos combates que mantuvieron con la fuerza pública antes de que cayeran en poder de la justicia.

A ROBAR ANIMALES

Tristán Rojas, Domingo Bravo y Manuel Saavedra se pusieron de acuerdo para formar una banda que se dedicaría a robar animales en el departamento de Vichuquén.

Para este objeto debían salir a los fundos de los alrededres, tomar los animales que encontraran a su paso y conducirlos a los centros donde podían venderlos sin grandes dificultades.

Y un buen día, después de estudiar el plan que debían llevar a cabo y armados de buenas armas con que hacer frente a posibles obstáculos se largaron por esos campos a probar fortuna

Pero estaba escrito que en vez de encontrar los animales que buscaban se iban a encontrar frente a frente de una comisión de guardianes de policía que recorría esos alrededores por asuntos del servicio.

Y este primer encuentro no debía serles fatal, pero estaba destinado a ser el principio del fin de las aventuras que sufriría la banda hasta su completa disolución.

CAMINO HACIA ALCANTARA

En uno de los primeros días del mes diciembre de 1920, los guardianes de policía Moisés Véliz y Alvaro López en compañía del paisano Onofre Núñez, se dirigían hacia el lugar denominado Alcántara con el objeto de cumplir ciertas diligencias del servicio que le habían sido encomendadas.

En el Alto de Catemu, dice el guardián López, una vez que dió cuenta de los hechos, fueron asaltados por varios malhechores que iban perfectamente armados y que les hicieron nutridas descargas.

Una de las primeras víctimas fué el guardián Véliz, pues cayó a los primeros disparos, herido de muerte.

El guardián López y el paisano Núñez contestaron los disparos, pero la carabina del primero se trancó a los pocos momentos y el revólver del último no dió fuego.

Y como los malhechores siguieran disparándoles y con ánimo de cortarles la retirada, tanto el guardián como el paisano volvieron grupas y emprendieron la fuga a escape con dirección al pueblo a fin de dar aviso del trágico encuentro a sus superiores.

ANTE EL CADAVER DE VELIZ

Cuando los compañeros de Véliz encaminaban sus pasos hacia el pueblo a pedir auxilio y nuevos refuerzos para combatir a los malhechores, éstos se acercaron tranquilamente ante su víctima y la despojaron de cuanto llevaba consigo

Los bandidos se apoderaron también del caballo del guardián y de la carabina Winchester con que iba armado.

En seguida deliberaron acerca de lo que debían hacer para evitar las responsabilidades de la situación que se crearon, pues bien calculaban que habían empezado trágicamente la jornada con un asesinato y que como se trataba de un policía serían perseguidos tenazmente en poco tiempo.

Y después de algunas reflexiones acordaron alejarse de ese sitio dejando el cadáver de Véliz, el que debía ser recogido por sus propios compañeros cuando iniciaron la persecución de los terribles malhechores.

SE INICIA LA PERSECUCION

Tan pronto como los compañeros del desgraciado guardián Véliz impusieron a sus jefes del asalto de que habían sido víctimas y de la muerte del primero, se inició la persecución de los bandidos.

Al mismo tiempo se daba cuenta del hecho a todas las policías vecinas, las que se ponían en movimiento para aprehender a la banda y evitar que se escapara.

La policía de Vichuquén llegaba poco después al Alto de Catemu y procedía a recoger piadosamente el cadáver del guardián Véliz, el que era trasladado a ese pueblo para que se le practicara la autopsia médico legal de orden del juez del crimen de ese departamento.

Allí encontraba la policía todas las huellas de los bandidos, los que momentos antes habían emprendido la fuga en busca de lugares más apropiados para escapar a la persecución.

Pero estaba destinada a la policía comunal de Villa Prat la jornada que debía causar la detención de los bandidos, los que en su huida habían atravesado el río Mataquito en dirección a Hualañé.

EN RETIRADA

Según las declaraciones que dieron los bandidos durante la tramitación de sumario la senda que siguieron después del crimen fué la que va a continuación:

El objeto principal era huir a Hualañé, sitio que se les presentaba como más fácil para burlar a las policías.

Con este fin siguieron por caminos extraviados entre Parronal y La Huerta, donde escondieron los caballos y en seguida creyeron conveniente atravesar el Mataquito a fin de dirigirse a Libún.

Una vez que atravesaron el río divisaron a varios paisanos y a un militar que les hicieron fuego y el que contestaron en el acto con las armas que disponían ya que estaban dispuestos a todo antes que entregarse a la policía.

¿Quiénes eran esos paisanos y ese soldado que les salían al frente después de dos días de jornada por senderos extraviados y después también de haber ocultado los caballos de que se habían apropiado en esos caminos?

Eran guardianes de policía de Villa Prat que habían tenido conocimiento que la banda se dirigía a esos lugares y que salían al encuentro de ella a pedirle explicaciones del homicidio del guardián Véliz.

EN EL FUNDO TONLEMO

En los momentos que la banda seguía por el fundo Tonlemo, varios guardianes de policía de Villa Prat vestidos de paisanos y un militar del fundo El Culenar, procedía a cortarles la retirada.

Apenas se divisaron, las dos partidas se hicieron fuego nutrido de fusilería, y al decir de las declaraciones que aparecen en el sumario, aquello parecía un verdadero combate.

Los bandidos no se entregaron hasta que las balas se les concluyeron y, una vez que fueron cercados completamente.

Entonces se encontró en poder de la banda un rifle Mauser, una carabina Winchester, que era la que pertenecía al malogrado guardián Véliz y varias otras armas de menor calibre.

El bandido Bravo aparecía herido a bala en el brazo derecho y que lo inutilizó para seguir la resistencia.

Convenientemente custodiados fueron remitidos a Villa Prat y de allí a Vichuquén, donde se les inició el sumario respectivo.

Los reos no negaron nada, y declararon además que sólo se habían entregado a la fuerza armada en vista de que por carecer de balas ya no podían seguir haciéndoles frente.

EL SUMARIO Y LA SENTENCIA

Con las declaraciones de los bandidos y las dadas por el guardián López, y el paisano Núñez, quedó comprobada la culpabilidad de la banda en el crimen del Alto de Catemu.

En presencia del juez explicaron que sólo se habían reunido para robar animales y que fueron las circunstancias las que los obligaron a oponerse a la policía con los resultados que se conocen.

El juez terminó el sumario y los condenó a todos a la pena de muerte por el delito de homicidio y robo.

Sin embargo, la Corte de Apelaciones les rebajó la pena a seis años y noventa días de presidio.

Pero Tristán Rojas, que era el jefe de la banda, fué condenado a otra pena, más de cinco años y un día en vista de los robos de animales que se le comprobó.

Cambios y destinaciones en la Policía

La Prefectura ha dispuesto los siguientes cambios y destinaciones en el personal:.

Los inspectores de 1.ª clase de la 6.ª comisaría, señores José L. Gutiérrez y Feliciano Bustos, pasan a continuar sus servicios a las comisarías 7.ª y 3.ª respectivamente; y el de la 9.ª, don Carlos Merino, a la 7.ª

—Los inspectores de 1.ª clase recién nombrados, prestarán sus servicios en las comisarías que se indican

1.ª comisaría, don Leonidas Villarroel; 5.a comisaría, don Reinaldo Espinosa; 6.ª comisaría, señores Josías Marín y Manuel Ormazábal; 9.ª comisaría, don Osvaldo Solovera; 10.ª comisaría, don Pedro Donoso.

—Los sub-inspectores de 2.ª clase, recién nombrados, prestarán sus servicios en las siguientes reparticiones:

1.a comisaría, señores Waldo Elchorns y Alberto Correa; 2.ª comisaría, don Raúl Cammas; 4.ª comisaría, don Guillermo Galindo; 6.ª comisaría, don Víctor Berly; 9.ª Comisaría, señores Armando Mujica y Joaquín Córdova; 10.ª comisaría, don David Alegría.

—El aspirante a oficial de la 4.ª comisaría, don Luis Leiva Baeza, pasa a la 12.ª

Sobre la muerte del guardián Pino

Benito Segundo Martínez Ulloa nos pide rectificar un suelto policial aparecido el día 26 de Setiembre, en el cual se le hace aparecer como causante del atropello que ocasionó la muerte al guardián Juan Pino Pino.

Benito Martínez se encuentra actualmente en libertad incondicional por orden judicial.

EL INCENDIO DE LA FABRICA DE CAMBUCHOS

EL FUEGO CAUSA PERJUICIOS EN UNA CURTIEMBRE UBICADA EN CALLE DE CHILOE.—$ 235,000 DE SEGUROS COMPROMETIDOS

Nuestro colega "Los Tiempos", informó ampliamente en su primera edición de ayer, del incendio ocurrido en calle de San Francisco N.o 1937, en el local ocupado por una fábrica de cambuchos de paja para botellas.

Como a las 9 1|2 de la mañana la campana del Cuerpo de Bomberos dió la alarma de incendio, trasladándose al lugar amagado las diversas compañías a fin de combatir el siniestro.

A pesar de los esfuerzos hechos por los defensores de la propiedad, el fuego tomó regulares proporciones amenazando las casas contiguas y llegando por el interior hasta la curtiembre del señor Edmundo Marinot, y que se halla ubicada en Chiloé N.o 1924, la que sufrió serios perjuicios, tanto por el agua como por las llamas.

LOS SEGUROS

La fábrica de cambuchos, de propiedad de don Pedro Ibarra, tiene un seguro en La Nueva España por 15 mil pesos.

Se nos informó también que una casa contigua que sufrió perjuicios en el siniestro y que pertenece a la misma fábrica, tiene un seguro por $ 20,000 en la compañía ya citada.

La curtiembre del señor Marinot cuenta con un seguro en La República, por $ 20,000.

LAS AUTORIDADES EN EL LUGAR DEL SINIESTRO

El juez del crimen de turno, señor Andrés Villagra, se constituyó ayer en el lugar del siniestro a fin de imponerse personalmente de sus proporciones.

En la mañana y a la misma hora en que el fuego estaba en todo su apogeo, las autoridades policiales se trasladaron al lugar del incendio, entre ellas los jefes de la Sección de Seguridad y los de la comisaría respectiva.

De orden de esas autoridades se detuvo al dueño de la fábrica de cambuchos, señor Pedro Ibarra, quien fué puesto aper mismo en la tarde a disposición del juzgado del crimen.

EL SUMARIO

En la tarde el juez seofir Villagra, dió comienzo al sumario para establecer las causas que produjeron el siniestro.

En los primeros momentos se dijo que el fuego había comenzado por un montón de paja que se hallaba en el interior de la fábrica.

Después de las declaraciones consiguientes, el juez sumariante ordenó la detención del señor Ibarra, quien se encuentra en la Sección de Detenidos.

Ayer mismo el señor Ibarra inició su defensa solicitando su excarcelación bajo fianza.

LOS FATALES ACCIDENTES DEL TRAFICO

DOS PERSONAS MUEREN A CONSECUENCIAS DE ATROPELLAMIENTOS, Y OTRA QUEDA EN GRAVISIMO ESTADO

Ayer se dió cuenta al juzgado del crimen de turno de un fatal accidente ocurrido en el camino a Las Condes a un pasajero que viajaba en un camión que hace ese trayecto.

Ese camión está destinado al transporte de mercaderías desde Santiago a los lugares del trayecto, como Maitenes, Las Condes, etc.

Pues bien en circunstancias que viajaban como pasajeros, entre otros, Ernesto Pizarro y Juan Jélvez Villarroel sobre los bultos de mercaderías, cayó el último de los nombrados al camino, siendo aplastado por una de las ruedas del pesado vehículo.

El accidente se había producido a consecuencias de un viraje pronunciado exigido por una curva del camino.

Cuando se detuvo el camión, ya el desgraciado Jélvez había dejado de existir como resultado del atropello.

El cadáver fué trasladado a la Morgue y el juzgado inició el sumario respectivo para establecer las responsabilidades del caso.

También se dió cuenta ayer al juzgado del crimen del siguiente accidente que tuvo tan trágicas consecuencias como el que acabamos de relatar.

Como a las 11 de antenoche viajaba en la góndola 4761 un individuo llamado José Daniel Vitrac, hospedado en el Hogar del Ejército de Salvación, ubicado en Maestranza N.º 112.

Por Avenida Vicuña Mackenna, y entre las calles de Curicó y Rancagua, el citado Daniel se fué de espaldas, cayendo sobre el duro pavimento de la calle y recibiendo un violento golpe en el cerebro y a consecuencias del cual dejaba de existir inmediatamente.

La 2.ª comisaría, que tuvo oportuno conocimiento de la desgracia, se hacía cargo del cadáver y daba cuenta al juez de lo ocurrido, quien disponía que se trasladara el cuerpo a la Morgue.

La 3.ª comisaría remitió a la Asistencia Pública, donde quedó hospitalizado, a un desconocido que había sufrido un grave accidente en calle de San Pablo esquina de San Martín.

En los momentos que ese desconocido viajaba en el tranvía 319 de la línea Yungay, cayó a consecuencias de ir mal sujeto en las pisaderas del tranvía, recibiendo un fuerte golpe que le produjo contusiones graves.

Como quedara sin conocimiento, no se le pudo averiguar su nombre, por lo que no fué identificado.

De este hecho se dió cuenta ayer al juzgado del crimen.

EL MEJORAMIENTO ECONOMICO DE LAS POLICIAS

LA PRIMERA CIRCULAR DE LA DIRECCION GENERAL SE REFIERE A ESTE IMPORTANTE TOPICO

La Dirección General de Policías ha enviado la siguiente circular a los jefes de policía de la República:

"Santiago, 3 de Octubre de 1924.—Cumpliendo lo anunciado por mi telegrama de 26 del presente, acompaño a usted un ejemplar de la ley N.o 4052 de 8 de Setiembre próximo pasado, una copia del decreto-ley que fija la dotación de jefes, oficiales y personal de tropa de cada policía, y otro ejemplar del decreto de nombramiento de todo el personal designado por el Supremo Gobierno.

Por consecuencia, usted hará los ajustes del mes de Setiembre, computando los sueldos hasta el día 19 inclusive por el presupuesto de 1924 (igual al de 1923), y desde el día 20, por la ley 4052, ateniéndose a la nomenclautra fijada por el decreto de nombramiento y a la categoría fijada a esa policía por la ley. En cuanto al personal a contrata, usted arreglará la situación, ateniéndose a la nomenclatura nueva y a la práctica establecida en materia de contratos.

Esta Dirección ha resuelto con esta fecha crear el Boletín Policial que será el órgano oficial de la Dirección, por el que se impartirán todas las órdenes e instrucciones generales. En el primero número del Boletín se insertará el Reglamento Orgánico del Cuerpo para que se ponga en vigencia a la brevedad posible.

No obstante las disposiciones de la ley, usted se servirá no innovar en las relaciones con los Intendentes y Gobernadores hasta que reciba instrucciones precisas de esta Dirección, que se impartirán conjunta [illegible] Orgánico.

Para terminar, sólo me resta agregar que esta Dirección ha contraído con el nuevo Gobierno un compromiso formal de que el mayor desembolso que se impone al Estado con la organización definitiva de los servicios policiales ha de ser debidamente compensado con un mejoramiento efectivo de ellos, con una eficiencia destacadamente superior en el cumplimiento de nuestras obligaciones, y con la formación de un estímulo poderoso que hará cada día más digna y más honorable nuestra carrera. Esta Dirección confía en que todos y cada uno ha de querer prestarle su cooperación en esta obra de reconstrucción, y previene de antemano al personal que, al mismo tiempo que exigirá inflexiblemente a todos el cumplimiento más estricto del deber, sólo se inspirará, para los ascensos y destinaciones, en un espíritu de absoluta justicia.

Dios guarde a usted.—J. Bustamante".

Quiere Ud. Ganar. Dinero

Visite nuestra Casa y encontrará Ternos a su gusto, de casimires importados y forros de 1.a clase, sólo a

$ 170

—:— COOPERATIVE SASTRERIA —:—
877 — AGUSTINAS — 877

Sonora

EL INSTRUMENTO DE SUPERIOR CALIDAD

GRANDES FACILIDADES DE PAGO
Veinticinco por ciento al contado y diez mensualidades.

No solo tiene apariencia elegante, sino que posee todas las mejores acústicas y mecánicas

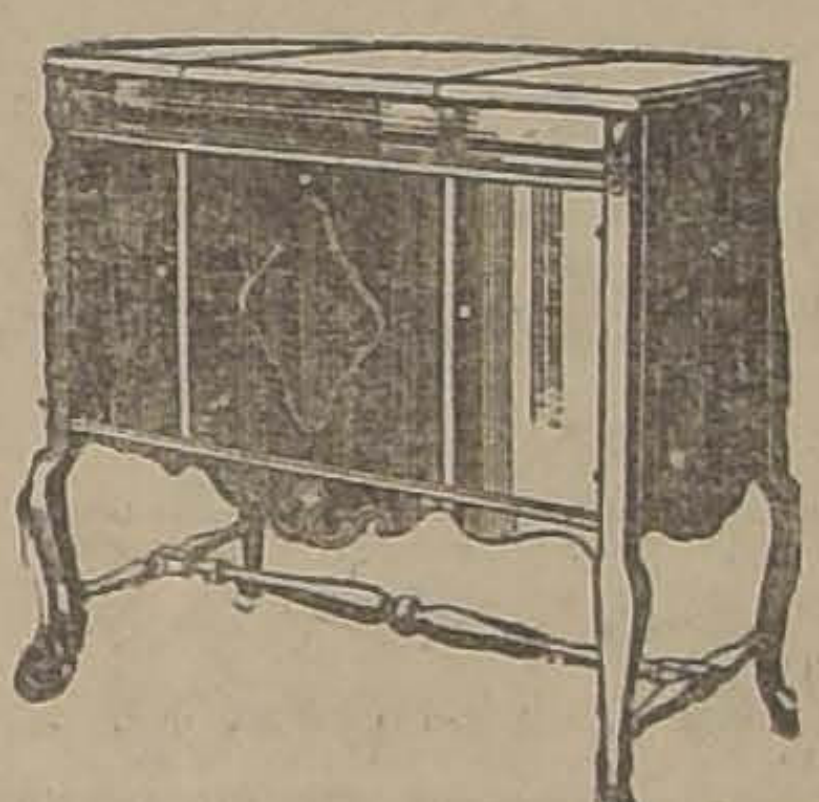
Modelo "Reina Ana"

El Gramófono preferido por su excelente construcción y nitidez de sus voces.

CLARO COMO UNA CAMPANA

CASA GRAU
ESTADO - 386 - ESTADO

Abierta los Sábados todo el Dia.

INSTITUTO DE SALUD CISTERNA

POBLACION NUEVA ESPAÑA

Situado en el sitio más hermoso y sano de toda la provincia. Especial para enfermedades nerviosas, surmenage, convalecencias, etc.

NO ADMITE CONTAGIOS
Dirección en Santiago:
Dr. FONTECILLA
DELICIAS 1626

Verdadera Liquidación

ROPA BLANCA	
DELANTALES con pechera. .	$ 5.25
DELANTALES tableados, con mangas, rico lienzo. . . .	$ 10.75
DELANTALES de brin y Vichy Japoneses.	$ 9.80
DELANTALES tableados, con mangas, rico Vichy. . . .	$ 14.50
BLUSAS batista blanca, modelos nuevos.	$ 6.90
BLUSAS de velo, puro, hilo, desde $ 13.25, a.	$ 21.50
CAMISAS de noche, rico lienzo	$ 9.75
CORPIÑOS, rico género, a. .	$ 3.90
CAMISAS día, batista fina, a.	$ 4.25

NOVEDADES	
VELO Egipcio.	$ 2.80
VELO Tuthakamon.	$ 3.40
CREP Fantasía.	$ 3.60
CREP Marrocain, gran fantasía y novedad.	$ 14.75
ESCOCES de pura lana. . . .	$ 11.90
ESPUMILLA Francesa. . . .	$ 22.50
CREP Gorgette pura seda. .	$ 21.75
CREP Marrocain pura seda.	$ 36.80
POPELINAS pura lana, $ 12.50, $ 17.75 y.	$ 22.90

SABANAS	
SABANAS crea cruda.	$ 9.75
SABANAS crea blanca, buen tamaño.	$ 11.00
SABANAS crea muy buena, 1½ plaza.	$ 14.70
SABANAS crea, medio hilo, dos plazas.	$ 19.75
SABANAS crea puro hilo, 2 plazas	$ 25.80
SABANAS crea puro hilo, extra, 2 plazas.	$ 29.75
FUNDAS.	$ 2.00
FUNDAS almohadones.	$ 2.50
PAÑOS de cara.	$ 2.00

DELICIAS 1779 CASA ANICETO GARCIA ESQ. ALMIRANTE BARROSO

RAULI

para piso, 1x4 1|2, mach., a $ 1 c|u, realiza

BARRACA Y FABRICA
LA REPUBLICA
DOMEYKO 2354

FONOS "RICO"

— PRECIOS CONVENIENTES —
CARR, HAYNES & Cía.
— AGUSTINAS 1041 —
TELEFONO N.o 3606.— CASILLA N.o 2761
SANTIAGO.

Alberto Uudurraga Laso

CORREDOR DE FRUTOS DEL PAIS

Atiénde ordenes de compra y venta

HUERFANOS 1151. — CASILLA 465
TELEFONO INGLES 826 — NACIONAL 575
—: SANTIAGO :—

Movimiento habido en 4 de Octubre de 1924

Corte Suprema

Primera Sala

3 Tomás Fontealba con Reinaldo Barrientos y otros, en trámite.

4 Alfredo Patiño Mac-Iver con Santiago Ceppi, fallada, confirmada.

8 Teófilo Cornejo con Manuel A. Ríos, en trámite.

9 Herederos Pedro Alvarado, en trámite.

Las demás no vistas.

1 Agregada, recurso de amparo de Daniel Sweitzer, acuerdo.

Alegaron:

Don Juan E. Montero por el recurso en la agregada, y se hizo presente don Alfredo Moreno, confirmando, en la 1a.

Segunda Sala

1 Ernesto Jordán con Filidor Yáñez, acuerdo; redactor señor Bezanilla.

Las demás no vistas.

Alegaron:

Don Enrique Figueroa, por el recurso y don Ambrosio Montt R., contra el recurso se anunciaron en la primera.

Ministro redactor se designó al señor Santa Cruz en la causa de Puga, posesión efectiva.

Corte de Apelaciones

1.a Sala.—Relator señor Mac-Iver.—1 Contra Clemente Martín, aprobada; 2 Contra Eduardo Catalán Goicochea, confirmada; 3 Contra Francisco Zamorano, aprobada; 4 Contra Nazario Moreno, confirmada; 5 Contra Segundo Avila, confirmada con declaración; 6 Contra Domingo Pozo, aprobada; 7 Sumario por hurto a Luis Auger, aprobada; 8 Sumario por robo a José Tomás Caballero, aprobada; 9 Sumario por muerte de un desconocido en el río Aconcagua, aprobada con declaración; 10 Contra Herminio Zamorano, aprobada; 11 Sumario por hurto a Benjamín Contreras, aprobada.

Secretario, el señor Fabres.

Alegaron:

Don Alberto Sepúlveda, por la revocación; en la 2.a;

Don Luis Vargas, por la confirmatoria, con declaración, en la 4a.

Falladas de acuerdo:

Wilson contra Alfaro, id. contra Bochetti, id. contra Setig, id. contra Santa María.

2.a Sala.—Relator señor González Campos.—1 Otto Krefft con R. de Terán, confirmada; 2 C. Salabaz con R. del Río, desistida; 3 Comunidad Flor del Toco con Fisco, confirmada; 4 A. Luzkie con S. Siglio y Fisco, pendiente; 13 R. Zamora con H. Calvo, trámite; 18 Porfirio del Pino con D. Morel, trámite.

No vistas las demás.

Fallada agregada:

Contra Humberto San Martín, revocada.

Fallada de acuerdo:

José Pimentel con Fisco, suspendidos efectos.

Contra Julio Alcalde y otros, revocada.

Alegaron:

En la 1.a, don Manuel Fernández P., confirmada;

En la 3.a, don Teodoberto Alvarez, con don Hernán Echeverría;

En la 4.a, don Carlos Estevez con Ramón Briceño;

Agregada: Don Roberto de Petris con don Osvaldo Pacheco.

3.a Sala.—Relator señor Bernales.—1 Contra Salomón Chaniales, aprobada; 2 Sumario por intento de suicidio de M. Chávez, aprobada; 3 Sumario incendio de pasto de J. Verdejo, aprobada; 4 Sumario hurto de manta a Jorge Gómez, aprobada; 5 Sumario muerte a Alejandro Esmerillado, aprobada; 6 Sumario muerte de Samuel Orellana, aprobada; 7 Sumario hurto a Mercedes Aspillaga, aprobada; 8 Sumario por denuncia a María Valdivia, aprobada; 9 Sumario por muerte de Luis Cortés; aprobada; 10 Contra Angel Lillo y otro, aprobada; 11 Sumario por hurto a Braulio Sutil, aprobada; 12 Gabriela Alamos con Juan R. Ramos, trámite; 13 Enrique Delpiano (Sucesión) con Municipalidad de San Miguel), trámite; 14 Pedro Ruiz Tagle con Fisco, trámite; 15 Partición de Emilio León (cuenta administratoria, trámite.

La 8.a del Viernes, confirmada con declaración.

Don Eduardo Almarza alegó en una agregada.

Secretario, el señor Alcalde.

De acuerdo: Contra Reich, revocada; Sánchez con Silva, confirmada con declaración.

4.a Sala.—Relator señor Varas.—1 Contra Carlos Astudillo, confirmada; 2 R. Coleman con A. Gath, confirmada; 3 A. Benítez con A. Miranda, confirmada; 4 Contra C. Malaspina, aprobada; 6 Contra L. Carreño, trámite; 6 Contra H. Lizama, aprobada; 7 Contra A. Nicolás, instancia; 8 Denuncia de L. Rivera, aprobada; 9 Sumario muerte de A. Soto, aprobada; 10 Sumario intento suicidio Baeza, aprobada; 11 Sumario muerte F. Barientos, aprobada; 12 Sumario asalto a L. Miranda, aprobada 13 Sumario muerte de M. Miranda; 14 Sumario lesiones a F. Padilla; 15 Sumario M. Ponce, aprobada; 16 Sumario L. Oróstica, aprobada; 17 S. Avendaño contra A. Salinas; 18 Contra J. Lorca, aprobada; 19 Contra C. Ríos T., confirma con declaración; 20 Contra P. Alvarado, confirmada con declaración; 21 A. López con F. Martínez, confirmada con declaración.

Alegaron:

En la 3.a, don Arnaldo Guerra, confirmada.

En la 21, don Luis del Río, confirmada.

Fallada agregada:

Contra Fanor Salazar y otros.

Alegó don Luis Malaquías Concha, aprobada.

ACEITE MARCA ESTRELLA
GARANTIZADO PURO DE OLIVA
LO MEJOR QUE SE PRODUCE
ESTRELLA
TORTOSA
DELPINO Y URZÚA
IMPORTADORES.

CHALET

En Av. Pedro Valdivia

UN PISO, TODO DE LADRILLOS Y CEMENTO Y EN LA MEJOR SITUACION

Vende su dueño. Tratar en

HUERFANOS 1055

Causas en tabla de la Corte Suprema

SEMANA DEL 6 AL 11 DE OCTUBRE DE 1924

LUNES 6

Relator señor Fontecilla

1 Víctor Parra, Pedro L. Bravo, Ismael Jara Fuica y Juan Antonio Salas con José Cardenio Avello y Obispado de Concepción. Son partes las Junta de Beneficencia de Concepción y Santa Juana 7462 (cont.) . . . C
2 Fisco con Manuel López y Sierva Diosques (es parte Elisa Brun) 7488 (cont.) .. C
3 Hucke Hnos. Cía. con Aduana de Valparaíso 7654 .. C
4 Esberto A. Ramírez con Viviano Muñoz C., Viviano Muñoz Sanhueza y Leoncio Muñoz Yáñez 7593 .. C
5 Gumercindo Mateos contra Andrés Alvarez Calvetti 1878. . C
6 Antonio Ferrón P. con Sociedad Industrial Teófilo E. Grob 7121 .. C
7 Cía. Cervecerías Unidas con Ferocarriles del Estado 7451. C
8 Municipalidad de Santiago con Hipódromo Chile 7787 .. C
9 Partición herencia Nieves Montt de Doll 7679 .. C
10 Banco Español de Chile con Puelma y Lavín 7313 .. C
11 Agustín Mardones con Carlos Pérez 7698 .. C
12 Federico Madrid León con Empresa Ferrocarriles del Estado 7752 .. C
13 Fisco con Empresa Anglo Chilian 6891 .. C
14 José Santos, Alejandro, Aníbal y Lastenia Silva, Juan Guillermo Ugarte y sus hijos Laura, Sara y Segundo Ugarte Silva y Emilio Claro con Edmundo y Elías Silva Vera, Roberto Concha, por su esposa Clara Berta Silva, Alfredo Willintzky, por su esposa Elvira Elisa Silva 7719 .. C
15 Ana Varas de Infante con Banco Garantizador y Fisco 4281 .. C
16 Zerega y Cía. con Ricardo Castagnino 7240 .. C

MARTES 7

Relator señor Fontecilla

1 Víctor Parra, Pedro L. Bravo, Ismael Jara Fuica y Juan Antonio Salas con José Cardenio Avello y Obispado de Concepción. Son partes la Junta de Beneficencia de Concepción y Santa Juana 7462 (cont.) . . . C
2 Fisco con Manuel López y Sierva Diosques (es parte Elisa Brun) 7488 (cont.). C
3 Gibbs y Cía., reclamo patente 7542 .. C
4 Etelvina Cofré con Carlos Espinosa 7491 .. C
5 Irigoin y Cía., Eduardo y Rodolfo Martínez con Clemente Klagges y Emilia Benavides 6063 .. C
6 Partición fundo Pisú-pisué (herederos de Salvador Rosas y Francisco Guzmán 7205. . . . C
7 Florencio Echeverría, Pedro Herreros con Benjamín Bernstein y Suc. Daniel Tobar, Vicente y Baldomero Rojas y María de la Cruz Olguín 7519. C
8 Carlos Morales v. de López con Pedro Pablo López, es parte Antonio Montenegro, por Zoila Rosa López de Montenegro 6765 C
9 Rosa Romo con Delfín Romo 7263 .. C
10 Rafael Trías con Cía. Trasportes Unidos 7266 .. C
11 Francisco Knust con Aguerre Dussaubat y Cía. 6986 .. C
12 Quiebra Juan Milos (recurrente Avila y Adriasola, Manuel A. Páez, Dacosta y Ramírez, Besa y Cía., Luis Stuardo Tasso y J. M. Rivas) 6529. . . C
13 Sucesión María C. Díaz con Santiago Severín 7824. . . . C
14 Curador de María Cristina Díaz de O. con Suc. Guillermo Lyon 7825 .. C
15 Georges Dubois con Junta de Beneficencia de Valparaíso 7435 C
16 Pablo 2.o Marinkovic con The Union Oil Co. 7489 .. C

MIERCOLES 8

Relator señor Novoa

1 Víctor Parra, Pedro L. Bravo, Ismael Jara Fuica y Juan Antonio Salas con José Cardenio Avello y Obispado de Concepción. Son partes las Junta de Beneficencia de Concepción y Santa Juana 7462 (cont. con Relator señor Fontecilla) . . . C
2 Fisco con Manuel López y Sieva Diosques (es parte Elisa Brun) 7488 (continuación con Relator señor Fontecilla). . . C
3 Gildemeister y Cía. con Ferrocarril Salitrero Tarapacá 7156 .. C
4 Gildemeister y Cía. con Ferrocarril Salitrero Tarapacá 7157. C
5 Gildemeister y Cía. con Ferrocarril Salitrero Tarapacá 7158 C
6 Emilio Orrego del Pozo y Carlos Corvalán con Suc. Francisco del Pozo 7311. C
7 Crisólogo Ortega con Emiliana Subercaseaux 7227 .. C
8 Williamson y Cía., reclamo patente 7476 .. C
9 Huth y Cía. reclamo patente 7387 .. C
10 José Jesús Correa con Banco Garantizador de Valores 7671. . C
11 Concurso Gervasio Alarcón (recurso Alberto Larenas) 7361. . . C
12 Edmundo y Juana Murphy con Luis A. Mardones 8249. C
14 Maximiliano Roldán con Fisco 7691 .. C
14 Banco Santiago con Cía. Seguros La Comercial 3927 .. C
15 Luis Cousiño con Fisco 7194. . . C
16 Cía. Salitres de Antofagasta con Fisco. Es parte Guillermo León 7785 .. C

Jueves 9.—Relator, señor Novoa

1 Víctor Parra, Pedro L. Bravo, Ismael Jara Fuica y Juan Antonio Salas con José Cardenio Avello y Obispado de Concepción. Son partes las Juntas de Beneficencia de Concepción y Santa Juana 7462 cont. con Relator, señor Fontecilla) .. C
2 Fisco con Manuel López y Sierva Diosques (es parte Elisa Brun) 7488 (continuación con Relator, señor Fontecilla) .. C
3 Contra Carlos Abarca y Leopoldo Núñez 2068 .. C
4 José Domingo Rueda con Carlos Wuth, su sucesión 7543. . . . C
5 Doroteo Garrido con Tracción Eléctrica 7757 .. C
6 Luis E. Cerda con María del C. Saldías, Cruz Barriga v. de H., Ambrosio Ocampo, Pedro María Mieses, José María Mieses, José Mercedes Navarrete y Muricio Gutiérrez 7139 .. C
7 Antonio Montero con Kilian Meckkes 7681 .. C
8 Erasmo Navarro con Polidoro Ormazábal 6846 .. C
9 Ester Mattienzi v. de S. con Fisco 7010 .. C
10 Ester Mattienzi v. de S. con Fisco 7011 .. C
11 Teresa Ipinza v. de Espínola con quiebra Nagel y Bischoffhausen 3548 .. C
12 Mary Thurburn Innes de Ash, James Bourchier Innes y Virginia C. C. v. de Innes con Alfredo Jackson 6158 .. C
13 Zunilda Rojas v. de Miranda con Ferrocarril Salitrero 6702. . . . C
14 Ludovico Bastiencig con Hugo Gosch, Benjamín Becker, Banco Hipotecario y Manuel Barros C., 7400 .. C
15 Ilabaca y Espinosa, recurso de don Darío Espinoza 7490 .. C
16 Cía. Sud Americana de Electricidad con Jorge Furet y Francisco Sarragosi 7535. C

Viernes 10.—Relator, señor Novoa
Acuerdos y examen de abogado:

TRIBUNAL PLENO

Lunes 6.—Relator, señor Fontecilla
A las 12 y media P. M.

1 Recurso queja María Luisa Valenzuela v. de Correa 7804 (cont). A
2 Recurso queja Alfredo del Valle V. 7808 .. A

Viernes 10.—Relator, señor Novoa

A las 12 y media P. M.

1 Recurso queja Silverio Ramírez y otros 7540 (cont.) .. A
2 Recurso queja Manuel Cortés C., 7559 (cont.) .. A

CORTE SUPREMA, CAUSAS EN TABLA

PRIMERA SALA

Sábado 11.—Relator, señor Novoa
- Uldarico Ossio con Exequiel Ossio 7827 .. A
2 Uldarico Ossio con Exequiel Ossio, competencia .. A
3 Eduardo Frederick con Bartolomé Solari 7796 .. A
4 Wessel Duval y Cía. con Asociación Productores de Salitres, 7717 .. C
5 Rafael Tauler con Carlos W. Niemeyer 7777 .. C
6 Cleo, Luis, Jorge, Teóófilo e Inés Fritz López con Enrique Werckmeister y Augusto Fritz 7522. . C
7 Fortunato Peralta con Jesús Bravo 7810 .. C
8 Francisco Montané U. con Manuel Peragallo 7792 .. C
9 Blanca Anguita de A. con Julio Seckel 7813 .. C
10 Telésforo Salas con Ibrahim Abad 7742 .. C
12 Concurso Gonzalo Díaz O. 7855 .. A
12 Contra Casimiro Ariza 2105. . . C
13 Contra Henry Turner Baird y John Williams Hebert 2100. C
14 Contra Alejandro Walker Valdés 2101 .. A

SEGUNDA SALA

Sábado 11.—Relator, señor Fontecilla

1 Recurso de amparo de Carlos Vicuña Fuentes 2119 .. A
2 Sociedad Chilena de Fundiciones con Fisco 7784 .. C
3 Rafael Piñeiro, Jorge Walles y Augusto Piñeiro con Juan Santis 7782 .. C
4 Martiniano Muzita con Lastenia Escudero 7789 .. C
5 Juan Tersago Branca con Hernán Ariztía B. 7806 .. C
6 Rogelio Pellerin contra Alejandro Menicanti 2093 .. C
7 Germán A. Duhalde con Germán González 7606 .. C
8 Andrés C. Lapostol con Fisco 7672 .. C
9 María Rivas v. de B. con Sucesión Guillermo Lyon 7508 .. C
10 Reinaldo Bonn Pérez con Tránsito Pérez v. de G. 7655 .. C
11 Contra Jaime Gallofré 2104. . . C
12 Contra Augusto Olivares 2106 . C
13 Juan y Baldomero Ailla con Juan Bautista Riquelme 7172..
14 Antonio Huneeus, E Mariano Melo E., cisco Izquierdo, Romero y Pedro N. con Junta Liquidador Llesquehue y Cord co 7750 ..

“PHILIPS

La lamparilla preferida por su buena luz, economía.
En venta en todas las casas del ramo.

IMPORTADORES:

Morrison y C

SANTIAGO

ابناء العرب في تشيلي

يوم ، الساعة ٢ بعد الظهر تجتمع الجالية في نادي الشبيبة
شارع بيجافيستا رقم ٥٤١ للمباحثة في تأسيس ناد (كلوب)
دي يجمع كلمتها ويوحد قلوبها وهذه الدعوة موجهة الى كل
بالعربية والمرجو ان يحضرها الجميع

Bella Vista 541

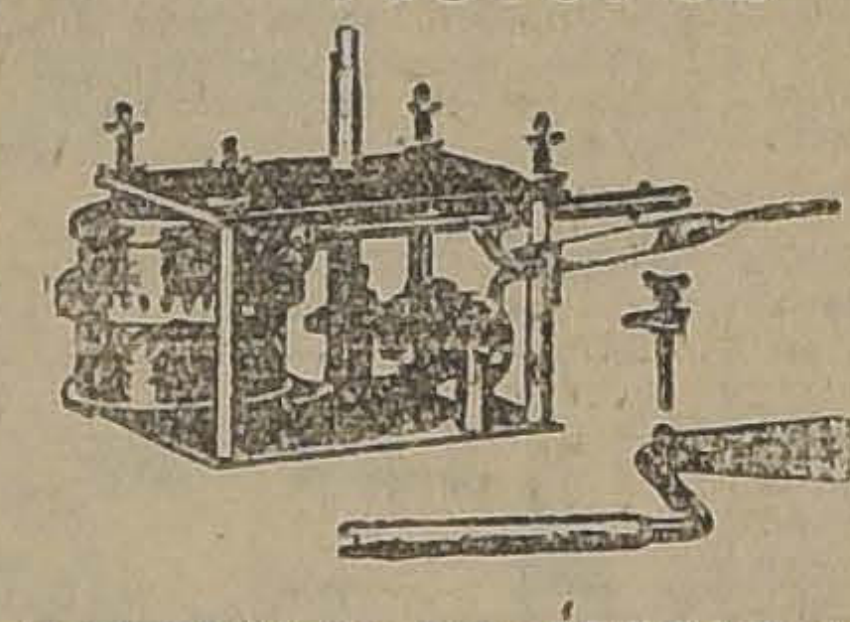

Motores y Brazas

y toda clase de repues
ra Gramófonos,, Vi
Odeolas, etc., llegaro

AUG. O. BOHME

HUERFANOS 710, LLEGAR A CLARAS. — CASILLA

FABRICA NACIONAL DE SILLAS “LA GRAN RAPID”

CASILLA 4531. — TELEFONO 120, ESTACION.

ESTA FABRICA SE TRASLADO A SU NUEVO LOCAL: DELICIAS N.º 3538.

Estas sillas son de madera de lingue, tapizadas en cuero o enjuncadas. Estos precios son puestos en Fábrica.

A provincias se mandan enjabadas, recargando 16 pesos por docena.

Señor O. Pinochet L.— Casilla 4531.— Sírvase mandarme, sin compromiso para mí su catálogo de sillas.

NOMBRE

CIUDAD

CALLE

Todo pedido de provincia debe venir acompañado de su valor.

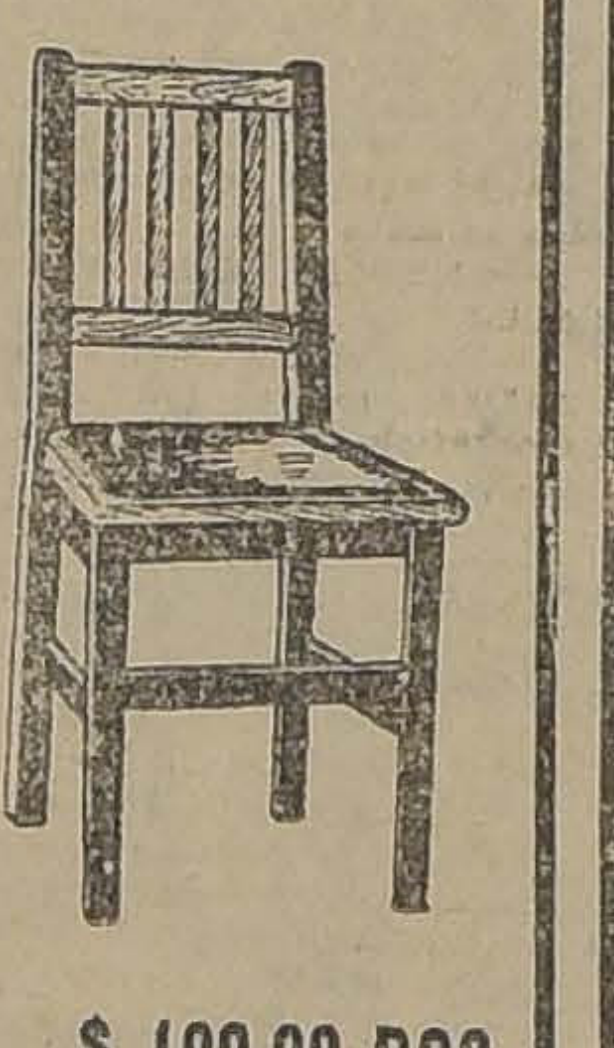
$ 100.00 DOC.

$ 120.00 DOC.

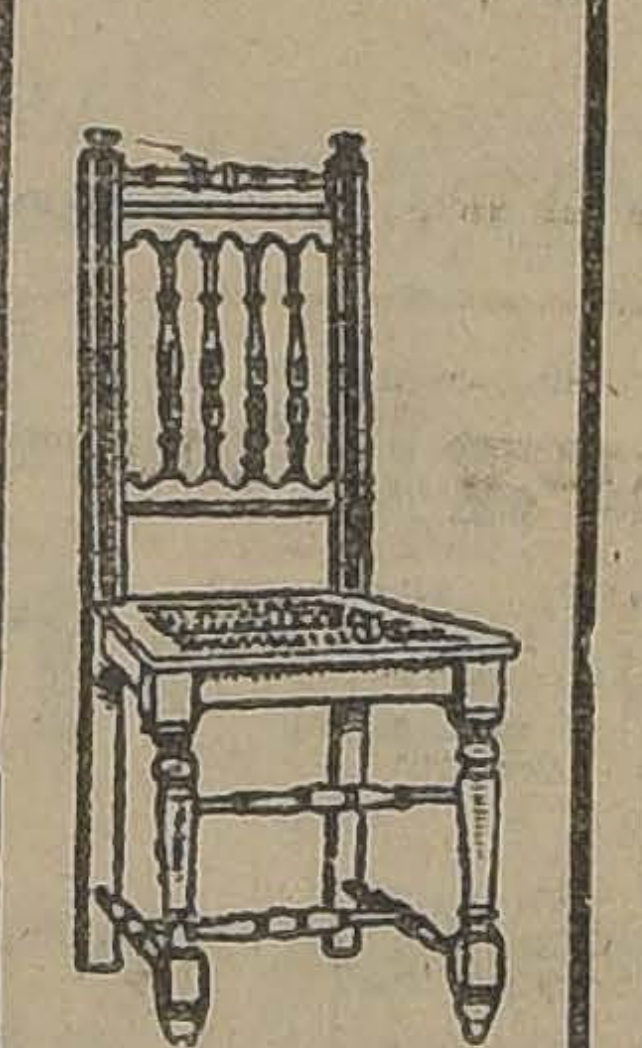
$ 130.00 DOC.

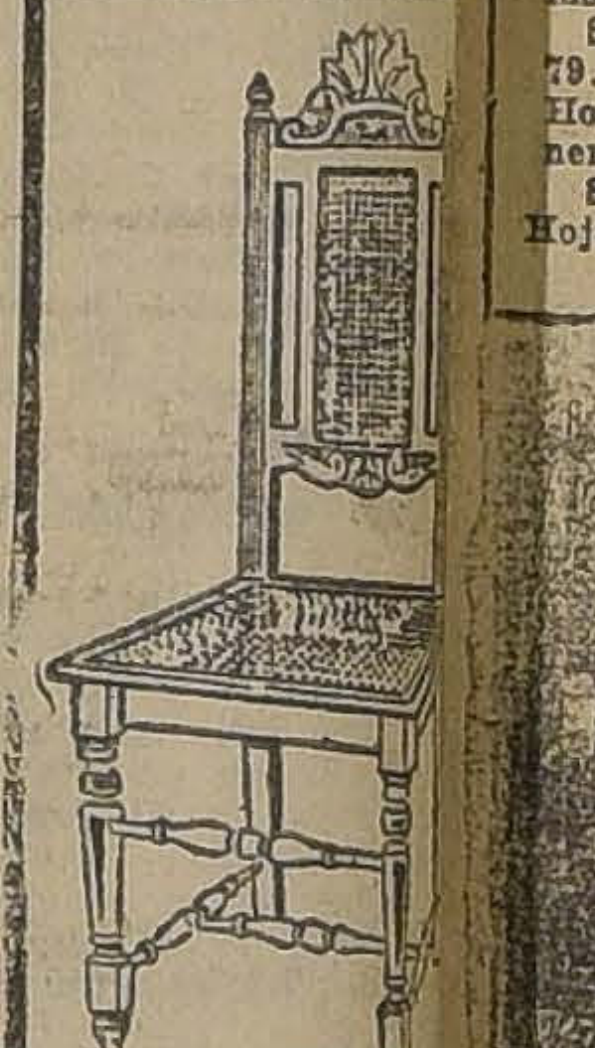
$ 140.00 DOC.

NUESTROS PRECIOS

SON SIEMPRE MAS BAJOS EN IGUALES CALIDADES

LIENZOS

BUENAS calidades desde.	1.50
SABANAS precio réclame.	6.50
SABANAS ricas 1 1|2 plazas.	11.00
FUNDAS caladas desde.	1.80
CUADRADOS almohadón.	3.00
VELOS de hilo desde.	1.50
ESPONJAS ancho 1 metro.	3.95
SATINES ricos desde...	2.20
SEDALINAS anchas desde...	2.00
MESALINAS finas desde...	3.50
CREPES fantasía desde...	3.00
CACHEMIRAS negras desde...	2.50
COTI satinado 140 ancho...	6.50
COTI arrasado 140 ancho...	7.00
COTI damasco 140 ancho...	7.50
COTI extrafino 140 ancho...	9.50
COTI damasco hilo 140...	9.50
COTI damasco hilo 160...	11.00

LANAS

CAMELIA negra ancha...	5.00
POPELINAS buena clase...	10.00
POPELINAS muy buenas...	12.00
POPELINAS rica clase...	14.00
POPELINAS clase extra...	18.00
POPELINAS extra superfinas...	25.00
MARROCAIN buena clase...	12.80
MARROCAIN muy rico...	15.00
MARROCAIN valía 28 pesos...	20.00
MARROCAIN valía 30 pesos...	23.50
ESCOCESAS finas 130 ancho...	18.50
BLANCAS surtido desde...	10.00
GABARDINAS buena clase...	12.00
GABARDINAS 140 de ancho...	14.00
GABARDINAS valían 25 pesos...	16.80
GABARDINAS valían 30 pesos...	23.50
VELO negro 140 ancho...	15.00
FULGURANTE rica clase...	16.80

PIQUE

BORLON doble ancho...	5.00
PIEL blanca desde ...	5.00
BRINES de colores desde...	2.80
CRUDOS doble ancho desde...	2.00
BRIN blanco muy rico...	2.20
TUXOR de hilo colores...	5.00
KAKIS surtido desde...	3.80
CEFIROS anchos desde...	3.00
CREA buena 140 ancho...	2.20
CREA buena 155 ancho...	3.80
Crea 3|4 hilo 160 ancho...	4.50
CREA extrafina 160 ancho...	6.50
CREA extrafina 180 ancho...	7.50
CREA extrafina 200 ancho...	8.50
TOCUYO para sábanas...	9.50
TOCUYO extra 200 ancho...	2.60
SABANAS de crea cruda...	7.50
SABANAS de rica crea...	8.00
	8.50

SEDAS

PONGE rico 20 colores...
PONGE ancho 40 colores...
SEDA china doble ancho...
VELOS ancho 1 metro...
ESPUMILLAS francesas ricas...
ESPUMILLAS francesas finas...
ESPUMILLAS francesas extra...
ESPUMILLAS francesas gruesas...
GEORGETTE buena calidad...
GEORGETTE muy rico...
MARROCAIN buena clase...
MARROCAIN muy rico...
CHARMEUSSE clase fina...
JERSEY 180 de ancho, extra...
TUXOR fino, doble ancho...
VELOS de hilo escoceses...
VELOS suizos bordados...
ORGANDI clase extra...

TRUEBA VILLA Y CIA. Bandera 702 Esq. Rosa

Actividades de la Junta Central Ferroviaria

VISITA AL DIRECTOR DE LA EMPRESA. — RECONOCIMIENTO DE LA FEDERACION DE EMPLEADOS A CONTRATA.

LA ENTREVISTA DEL SECRETARIO GENERAL DE LA JUNTA CON EL ADMINISTRADOR DEL FERROCARRIL DE ARICA A LA PAZ

MAÑANA SE REUNIRAN LOS DIRIGENTES FERROVIARIOS

En nuestra edición anterior dimos cuenta que se encontraba en esta capital una delegación de los obreros ferroviarios de la Primera Zona, la que es presidida por el secretario general del Consejo Administrativo de Valparaíso, señor Florentino Cortés.

ENTREVISTA CON EL DIRECTOR DE LA EMPRESA

En la mañana de ayer dicha comisión, acompañada del secretario general y sub-secretario de la Junta Central, pasó a la Dirección de la Empresa de los Ferrocarriles en donde celebró una larga conferencia con el Director señor Trucco.

El objeto principal de esta entrevista era obtener de parte del Director una declaración acerca del pago de aumento de jornales concedido recientemente por la Junta de Gobierno.

A este respecto, dijo el señor Trucco que como hubo de confeccionarse planillas especiales, el aumento no se canceló en el mes en curso. Sin embargo, dicho pago se hará al personal a jornal el próximo mes, advirtiendo que conforme al acuerdo del Consejo Administrativo, él será a contar desde el 23 de Agosto último.

Respecto al pago del personal a jornal, agregó el señor Trucco, que no podrá hacerse hasta dentro de un poco tiempo más. Hizo valer como razón, el hecho que, como el Gobierno había concedido aumento desde otros grados inferiores que a los consultados en general por la Dirección, tendrá que hacerse ciertas rebajas a fin de equiparar los sueldos con los empleados superiores.

A pesar de ello, agregó el señor Trucco, la Dirección está empeñada en que este pago se haga a la brevedad posible.

RECONOCIMIENTO A LA FEDERACION DE EMPLEADOS A CONTRATA

Continuando en la entrevista con el Director General de los Ferrocarriles, el sub-secretario de la Junta Central señor Juan de Dios Zúñiga, quien representa al personal a contrata, pidió al señor Trucco se pronunciara acerca si dicha institución estaba reconocida por la superioridad. A este respecto, el Director manifestó que estando adherida a la Federación Ferroviaria de Chile, de hecho estaba entonces reconocida por la Dirección.

Esta interrogación se hizo a raíz de ciertas reclamaciones hechas por el personal al través de toda la red, en especial de Valparaíso en donde algunos jefes ignoraban este reconocimiento.

ENTREVISTA DEL SECRETARIO GENERAL DE LA JUNTA CON EL ADMINISTRADOR DEL FERROCARRIL DE ARICA A LA PAZ

En la mañana de ayer el secretario general de la Junta Central, señor González Toledo, celebró una entrevista con el Administrador del Ferrocarril Internacional de Arica a La Paz, señor Luis Schmidt.

Durante esta entrevista, el señor González impuso al jefe de ese Ferrocarril de haberse recibido en la Junta un telegrama enviado por los ferroviarios de esa Zona. En esta comunicación piden a la Junta interponga sus influencias ante el Consejo para que el aumento concedido al personal se haga extensivo hasta ellos.

A este respecto el señor Schmidt manifestó que conferenciaría con el Ministro del ramo.

Los ferroviarios de esa Zona al formular dicha petición, se han basado en una promesa de aumento que hiciera hace tiempo el Administrador.

IMPORTANTE REUNION DE DIRIGENTES FERROVIARIOS

Para mañana se ha citado a una interesante reunión a todos los directorios de los Consejos de Santiago y San Bernardo y demás sociedades adheridas a la Federación Ferroviaria de Chile.

Esta sesión, que ha sido convocada por la Junta Central, asistirá también una delegación de Valparaíso y el señor Oscar Ortiz, miembro de la Federación Obrera de Chile de Valdivia.

La reunión se efectuará en Bascuñán 542.

Citación ferroviaria

El Directorio del Consejo Ferroviario de Santiago cita a los nuevos miembros de la Junta Central elegidos en el Congreso de Ovalle, como igualmente al Directorio del Consejo de San Bernardo y Comité General de Obreros Ferroviarios para una reunión que se efectuará el Lunes 6 del presente, a las 5 1|2 P. M., en Bascuñán 542, con el objeto de ventilar algunas dificultades producidas últimamente en el seno de la colectividad.

A esta reunión asistirán los delegados de la primera, tercera y cuarta zonas.

LA SOCIEDAD EMPLEADOS DE CARNICERIA ELEGIRA SU DIRECTORIO EL MARTES PROXIMO.—RESULTADOS DE LA PRIMERA REUNION

Como lo informó "La Nación" de ayer, los empleados de las carnicerías de Santiago han estado estudiando las bases de una sociedad de socorros mutuos que vendrá a llenar una sentida necesidad del este gremio que es muy numeroso.

La primera reunión se efectuó anteayer en la redacción de este diario, reunión en la cual se cambiaron diversas ideas respecto a los fines que deberá perseguir la nueva corporación.

Entre otras cosas, se acordó citar para el Martes próximo en "La Nación".

Por lo demás, se eligió el siguiente Directorio provisional que tendrá a su cargo las diligencias encaminadas a darle forma a la sociedad:

Presidente, señor Juan de la Cruz

Vice-presidente, señor Floridor Román.

Secretario, señor Leopoldo Pérez

Pro-secretario, señor Manuel Pereira.

Tesorero, señor Oscar Risso.

Pro-tesorero, señor Benito Miranda O.

A la sesión concurrieron cerca de cien personas.

Entre otros acuerdos se tomó el siguiente: Invitar a los colegas de la capital, a fin de que entren a formar parte de la sociedad, la que celebrará sesión general el Martes próximo, a las 9 1|2 P. M., en "La Nación".

LA AFEITADA MAS ECONOMICA
SE OBTIENE CON EL USO DE LA INCOMPARABLE MAQUINA DE AFEITAR
"VALET AUTO - STROP"
La única máquina que asienta y da filo a sus propias hojas sin necesidad de aparatos auxiliares.
En venta en todas las casas del ramo.

FIESTAS SOCIALES

Centro El Despertar. — Matinée, a las 3.30 P. M., dedicada a sus asociados y juventud obrera del barrio. En la noche, a las 9.30, baile familiar do por la orquesta espartacus. Mañana la acostumbrada velada cultural con entrada libre.

Sociedad Artesanos "La Unión".—Esta tarde, a las 5 P. M., matinée. En la noche, a las 9.30, baile familiar y velada musical.

Centro Social y Deportivo Adolfo Morales.—Esta noche se efectuará el baile que organiza la Comisión de fiestas, a las 9 P. M.

Conjunto Musical y Literario La Armonía.—El próximo Sábado se efectuará la velada a beneficio del ex-socio, señor Fidel Calderón, muerto trágicamente hace poco. Esta fiesta tendrá lugar en el Centro Antonio Poupin, Recoleta 160.

Sociedad Unión de Peluqueros.—Tarapacá 721.—Habrán dos bailes. Matinée de 5 a 8 P. M., y en la noche, de 9 1|2 a 12 1|2 P. M.

Centro Recreativo Artes Gráficas.—Delicias 1833.—Habrá matinée de 5 y media, y en la noche, baile, a las 9 A. M. Ambos, serán amenizados por la orquesta del Centro.

Centros Obreros de Instrucción.— Maipú 53.—Hoy se efectuará con un buen programa la fiesta en honor de la Presidenta de los Centros Obreros de Instrucción, señorita Ramona Vilaseca. La fiesta empezará a las 3 P. M.

Sociedad Igualdad y Trabajo.— Siguen los preparativos para la fiesta a beneficio, que se realizará próximamente en el Teatro Selecta. Las entradas estarán en venta en el local social, Delicias 2666.

Centro Social S. M. Santa Filomena. —Hoy, a las 4 P. M., en su local social, Santa Filomena N.o 80, se llevará a efecto la matinée organizada en honor del señor Oscar Román.

En la noche, a las 9, gran baile familiar con orquesta.

Unión de los Tipógrafos.—Esta noche se llevará a efecto un baile social, en el cual se repartirán los premios a las personas que salieron vencedores en el campeonato de one step de anoche.

CITACIONES

Sociedad de S. M. "La Aurora" de ambos sexos. — Sesión de Directorio, hoy, a las 11 A. M.

Federación Obrera de Chile.—Consejo I. de Alimentación, Sección Molinos, junta general hoy, a las 9.30 A. M., en Mallincourdt 180.

Unión de Operarios Electricistas.— Agustinas 834, a las 10 A. M., junta general.

Centro Lourdes de la Unión Nacional.—Importante reunión hoy, a las 10 y media A. M.

Unión de los Tipógrafos.—Eleuterio Ramírez -858, sesión extraordinaria de Directorio, hoy, a las 8 P. M.

Sociedad Fermín Vivaceta.—Reunión de Directorio, hoy, a las 10 A. M.

Sociedad La Universal.—Junta general ordinaria, hoy, a las 9 A. M. Encarécese la asistencia por haber importantes asuntos que tratar.

Sociedad Igualdad y Trabajo.—A las 3 P. M., se llevará a cabo la junta general que celebra mensualmente esta institución.

Sociedad Inválidos de la Guerra del 79. — Román Díaz 28, Providencia. Hoy, a las 3 de la tarde, junta general.

Sociedad de Socorros Mutuos de Hojalateros y Gásfiters.—A las 10 A. M., sesión de la comisión de contabilidad, compuesta pro los señores Antonio López, Vicente Baeza, Agustín Díaz y Manuel Parra.

Estudiantina Libertad. — En calle Nataniel 1057, se efectuará hoy, a las 10 A. M., una reunión para reiniciar las labores.

Federación de Pintores y Ramos Similares.—Junta general para elegir el Directorio, hoy, a las 10 A. M.

Federación Obrera de Chile.—Consejo I. de Alimentación, Sección Fideeros, junta general, hoy, a las 9 A. M. Se encarece la asistencia del secretario general de la Junta Provincial, señor Julio Moya.

Sociedad 18 de Setiembre.—Reunión general, hoy, a las 8 1|2 P. M.

Sociedad Pro-Adelanto Local y Socorros Mutuos.—Junta general hoy, en primera citación, a las 2 1|2 P. M., y en segunda, a las 3 P. M.

Sindicato de Pintores.—A las 9 A. M., junta general de socios, en Andrés Bello 447.

Sociedad Bernardo O'Higgins. — Sesión de Directorio, hoy, a las 10 A. M.

Departamento de Constructores de Vehículos.—Junta general hoy, de 9 a 11 A. M., en Sotomayor 5 A.

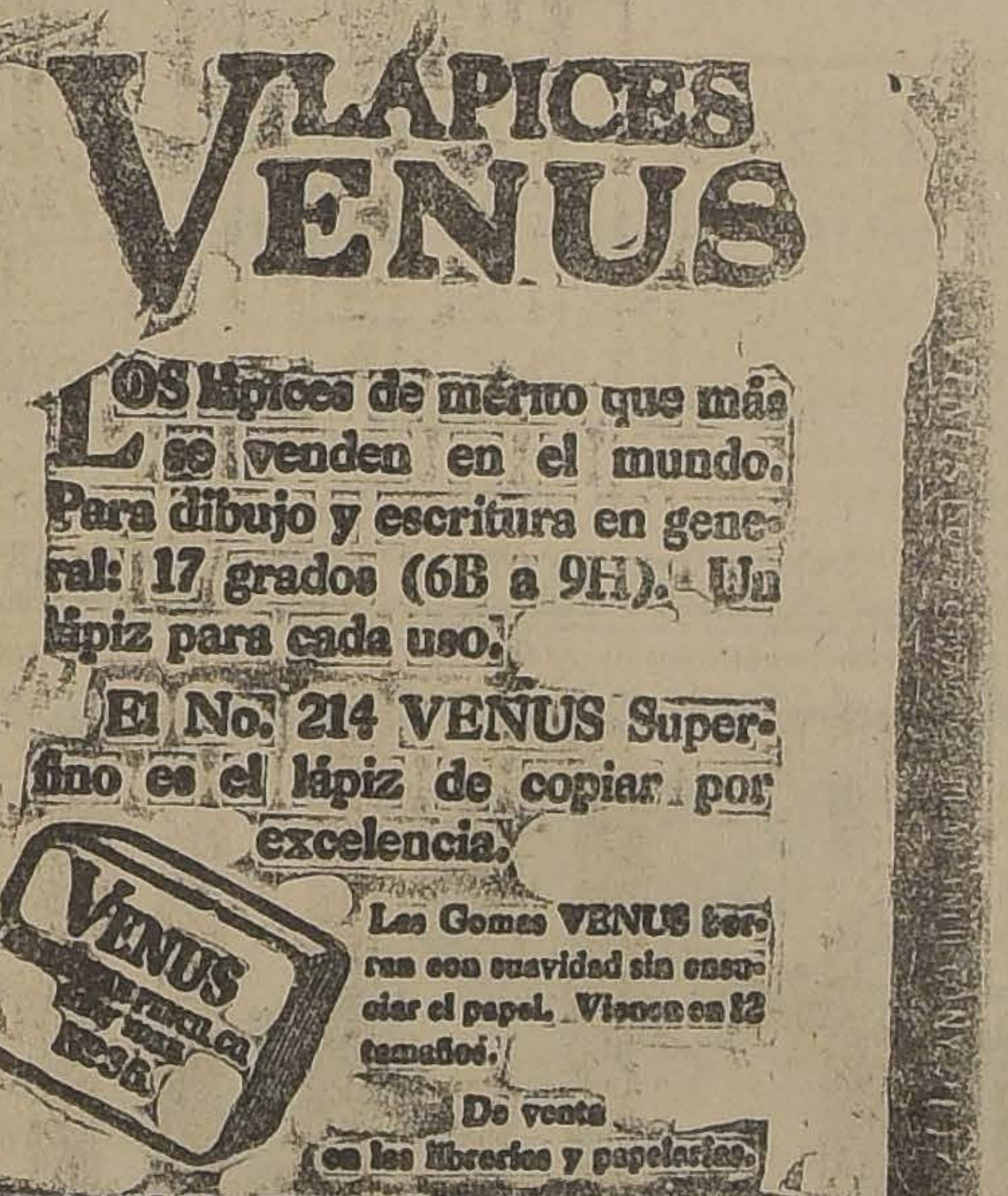
LÁPICES VENUS
LOS lápices de mérito que más se venden en el mundo. Para dibujo y escritura en general: 17 grados (6B a 9H). Un lápiz para cada uso.
El No. 214 VENUS Superfino es el lápiz de copiar por excelencia.
Las Gomas VENUS borran con suavidad sin ensuciar el papel. Vienen en 12 tamaños.
De venta en las librerías y papelerías.
American Lead Pencil Co., Nueva York, E. U. A.

DOS LOROS QUE DICEN LA VERDAD

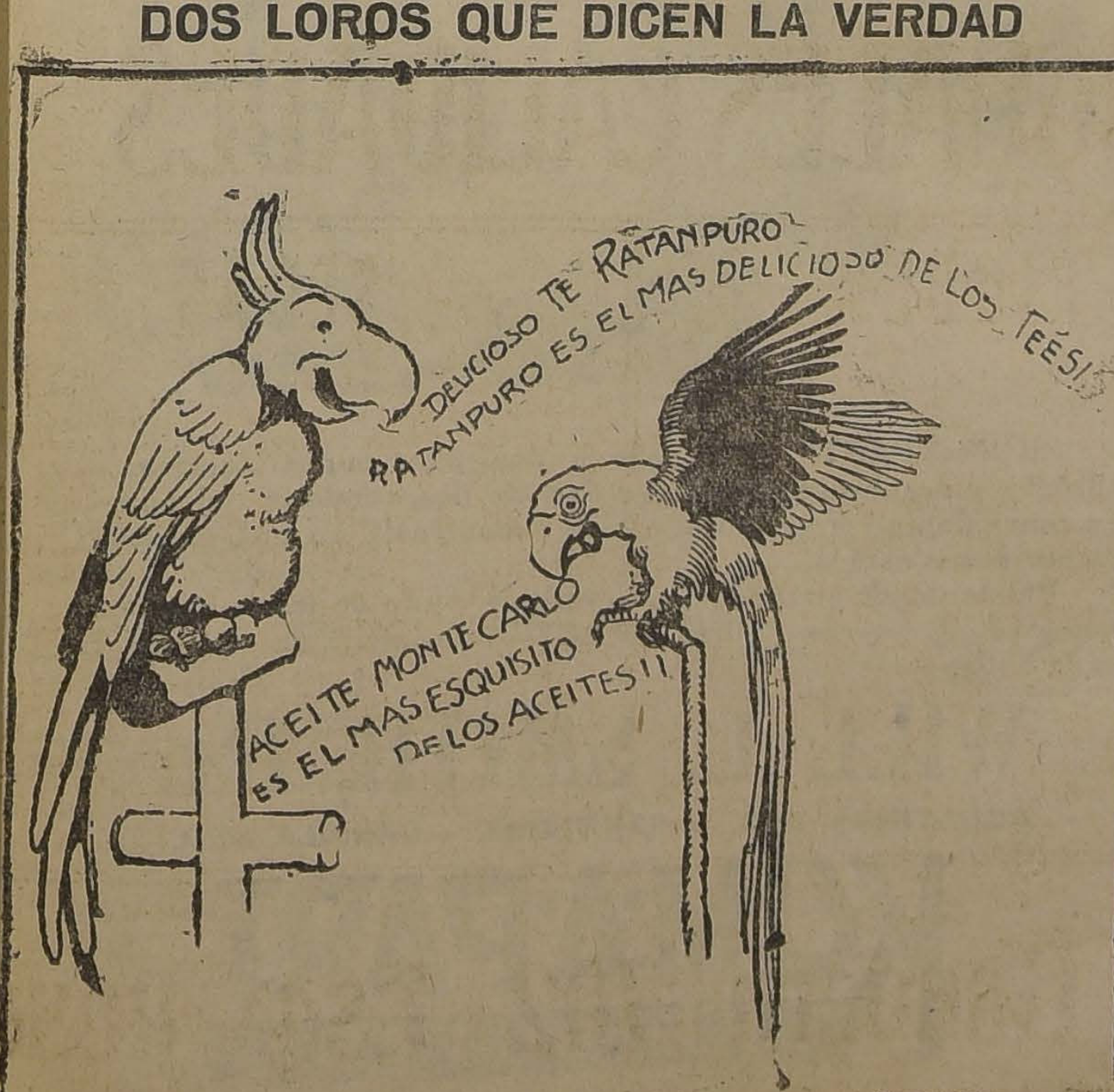
DELICIOSO TE RATANPURO
RATANPURO ES EL MAS DELICIOSO DE LOS TÉÉS!
ACEITE MONTE CARLO ES EL MAS ESQUISITO DE LOS ACEITES!!

Ayer sesionó el comité ferroviario de Santiago y San Bernardo

ACUERDA CONVOCAR A REUNION PARA EL LUNES, PARA TRATAR DE LAS DIFICULTADES PENDIENTES

SE DIO CUENTA DE LA JIRA DEL DELEGADO QUE FUE A LA 3.ª Y 4.ª ZONAS

A las 5 de la tarde de ayer celebró sesión el Comité Unido Ferroviario, compuesto por delegados de las Asociaciones de Santiago y San Bernardo.

Se dió cuenta de los siguientes poderes llegados a la mesa, que fueron aprobados por unanimidad.

De la Asociación de Valdivia, suscrito por 238 firmas legalizadas, acreditando delegado al señor Oscar Ortiz Molina.

De la Asociación de Concepción, acreditando al señor Matías Cornejo.

En seguida correspondió al delegado comisionado por el Comité, señor Felipe Tamayo, dar cuenta de su cometido ante las Asociaciones de Valdivia y Concepción.

EN VALDIVIA

Empezó el señor Tamayo, por manifestar que en Valdivia había sido obstaculizado en principio por diversas medidas adoptadas por algunos jefes de la Maestranza, pero que luego después de presentarse ante el Comandante General de Armas, habíasele facilitado su misión y a la vez designado una comisión de oficiales para que estuvieran presentes durante la Asamblea que debían celebrar los elementos ferroviarios.

Celebrada la asamblea con asistencia de numerosos obreros, se declaró en desacuerdo con la Junta Central y resolvió adherir al movimiento del Comité de los obreros de Santiago y San Bernardo.

EN CONCEPCION

Dió cuenta que en Concepción había sido bien acogido tanto por la prensa como por los jefes de las maestranzas y que a la reunión celebrada con los obreros asistió un teniente de Ejército designado por el Comandante General de Armas.

La asamblea se manifestó igualmente en desacuerdo con la Junta Central y con la actuación del Consejero señor Araya, y designó al mismo tiempo un delegado especial para que se trasladara a Santiago con el fin de ponerse en contacto con el Comité y con la Junta Central a fin de que informe a la Asamblea de los motivos y fundamentos de los desacuerdos producidos y de las orientaciones de estas dos corrientes.

Los delegados de Valdivia y Concepción, señores Ortiz y Cornejo, manifestaron haber asistido a una reunión celebrada por la Junta Central Ferroviaria ya la cual asistieron delegados de la primera zona.

Discutida la fórmula de una armonización entre los elementos ferroviarios, se llegó al acuerdo de citar a una reunión para el Lunes, a las 5 1|2 de la tarde, a los miembros del Comité, a los de la Junta Central y a los Directores adheridos a esta última, así como a los delegados de la primera, tercera y cuarta zona.

INDICACION ACEPTADA

El miembro del Comité, señor Torres, formuló la siguiente indicación, que fué aprobada:

"El Comité constituído por los distintos gremios de la segunda zona, acuerda citar a los actuales miembros elegidos en el Congreso de Ovalle, delegados de Santiago y San Bernardo y representantes de la primera, tercera y cuarta zonas a una reunión que se celebrará el Lunes a las 5 1|2 de la tarde, en Bascuñán 542.

"Definida la situación, el Comité citará a asamblea general de ferroviarios y al Consejero señor Araya a una reunión que se celebrará el Martes, a las 5 1|2 P. M., en el mismo local".

GESTION ANTE EL GOBIERNO

El delegado de Valdivia pidió que el Comité gestione ante el Ministro del ramo a fin de que obtenga para los obreros de la 4.a zona las garantías necesarias en vista de que se les coartan su libertad de acción.

PETICIONES DE LOS OBREROS DE VALDIVIA

Se dió lectura a un memorial presentado por los obreros de la 4.a zona al Comandante General de Armas de Valdivia para ser elevado a la consideración de la Junta de Gobierno, expresando el rechazo del primer cuadro sobre aumento de jornales, recabar la aprobación del segundo; desautorización a la Junta Central y reconocimiento del Comité, y se hace presente que el delegado señor Ortiz fué violentado por la fuerza en Valdivia.

Finalmente se acordó hacer por la prensa las citaciones a que se ha hecho referencia.

LA FEDERACION DE EMPLEADOS A CONTRATA DE LOS FF. CC.

LABOR DE ESTA INSTITUCION. — SU AFILIACION A LA JUNTA CENTRAL FERROVIARIA. — LA IMPORTANTE REUNION DE ESTA TARDE.

CONVERSANDO CON EL SEÑOR JUAN DE D. ZUÑIGA, PRESIDENTE DE LA CORPORACION

La Federación de Empleados a Contrata es una institución que presta valiosos servicios a sus miembros, habiendo desarrollado en los varios años que lleva de vida, una vasta labor.

Ultimamente, se realizó un Congreso Ferroviario de Ovalle, con participación de representantes de toda la red de Chile, y en el cual, la Federación de Empleados a Contrata, acreditó sus correspondientes delegados.

Con el objeto de saber los móviles que indujeron a la colectividad para concurrir a esa asamblea de obreros de la Empresa de los Ferrocarriles, nos pusimos al habla con su presidente, señor Juan de D. Zúñiga, persona que trabaja con todo entusiasmo por la institución.

Es de advertir que en el Congreso de Ovalle, se designó la Junta Central que es el organismo dirigente de las actividades ferroviarias, reconocida por la casi totalidad de los Consejos de Chile, por la Dirección General de la Empresa y por el Consejo Administrativo. Pues bien, el señor Zúñiga, resultó elegido sub-secretario de la Junta Central, puesto que ha empezado a desempeñar con todo entusiasmo e inteligencia.

—¿Por qué fué reconocida la Junta Central como organismo dirigente de los ferroviarios de Chile?, fué nuestra primera pregunta al señor Zúñiga.

—A este respecto,—nos contestó nuestro entrevista, debo decirles que la Dirección General de la Empresa ha estimado que la Junta Central es la dirigente, y nó pequeños grupos de ferroviarios que la atacan, a mi juicio, en forma injusta.

—¿Qué motivos tuvo la Federación de Empleados a Contrata para unirse al elemento obrero de la Empresa?

—Lo ha hecho guiado por los más altos fines de solidaridad social y a fin de obtener un mejor provecho en las labores, lo que redunda en un beneficio mayor para la Empresa, y por ende, de los mismos empleados y obreros.

—¿Quiénes componen esta institución?

—Esta entidad,—nos agregó el señor Zúñiga,—es de carácter netamente democrático, y pertenecen a ella los empleados comprendidos en los grados 7.o al 12.o, pudiendo desempeñar los cargos de la mesa directiva cualquiera que sea la graduación de las personas que sean elegidos. Tratamos de conservar la más estricta disciplina, tanto en el trabajo como en la vida social que hacemos en esta Federación.

—¿Y ¿qué persigue la colectividad?

—Unica y exclusivamente, obtener un progreso moral y material del personal subalterno de la Empresa.

A este respecto,—debo manifestarles, —nos dijo el señor Zúñiga,—que nuestra labor es muy clara. Desde luego tenemos una publicación oficial de la Federación que es "Germen". Ahí colaboran todos los asociados y los obreros que deseen, encuadrándose siempre dentro del márgen de respeto y cultura que perseguimos.

Finalmente, el señor Zúñiga nos manifestó que esta tarde, a las dos en punto se efectuará una asamblea magna para que los socios de la Federación puedan conocer la cuénta que darán los delegados que participaron en el Congreso de Ovalle, y otros asuntos de vital importancia para la colectividad.

LABORES DE LA ASOCIACION DE CUADROS ARTISTICOS

IMPORTANTE CITACION.—Se cita para esta tarde, a las 4.30 P. M., en la Redacción de Vida Obrera de "La Nación", a los señores: Arturo Díaz, Ramón Meza, Ramón Medina y Luis Alberto Lara.

CONJUNTO ARTISTICO "PEDRO SIENNA".—Su 4.o aniversario social.— Ayer cumplió este disciplinado conjunto artístico adherido a la Asociación de cuadros, 4 años de continúa y entusiasta labor en pro de la cultura obrera del país.

Al cumplir su 4.o aniversario social, encuentra a esta institución en un pié de sólido prestigio y sus componentes llenos de entusiasmo por colaborar a la árdua tarea ya empezada.

Cuenta entre sus elementos distinguidos aficionados y que se han hecho acreedores a las simpatías entre las diversas colectividades obreras donde ha actuado.

Su actual Directorio, compuesto por los aficionados, tales como Ramón Meza, su activo presidente; Ramón Medina, su entusiasta secretario; Humberto Cáceres, director artístico de este conjunto y de la Asociación y muchos otros entusiastas muchachos que les secundan están dispuestos a llevar a este conjunto en el próximo período social que se iniciará, a un pié de mayor progreso.

Con este motivo entre sus asociados y relaciones se han preparado diversas fiestas internas para celebrar su 4.o aniversario social.

UNA INVESTIGACION INTERESANTE

La Oficina del Trabajo, después de una interesante investigación, ha llegado a establecer que una familia obrera, formada por cinco personas: padre, madre, hijo, hija y una quinta persona que trabaja con ellos, gastando $ 4.10 diarios, le permiten adquirir alimentos que le producen 6.217.28 calorías.

Lo que necesita una familia de esta condición es la cantidad de 11,275 calorías diarias que provienen de alimentos que se adquirieren con la suma de $ 7.50 al día.

En consecuencia, falta en la nutrición de una familia obrera una cantidad de nutrición de cinco mil calorías, viviendo actualmente nuestra clase trabajadora con poco más de la mitad de lo que necesita para mantener su vida y potencia de trabajo.

CONGRATULACION. —La Asociación de Cuadros Artísticos felicita al conjunto adherido "Pedro Sienna", por haber cumplido cuatro años de vida social y formula votos para que prosiga en su entusiasta labor societaria en pro de la cultura obrera.

CENTRO ARTISTICO "ESTUDIO Y PROGRESO". —La elección del nuevo Directorio.—Han continuado las votaciones para elegir el nuevo Cuerpo Directivo de esta institución.

Se pone en conocimiento de los asociados que hoy es el último día de votación, por lo que se encarece a todos los socios que asistan lo más temprano posible sus cédulas.

La reunión social de hoy.—Para esta tarde, a las 5 P. M., prepara la comisión de fiestas una reunión social amenizada por una orquesta.

Es obligatorio el carnet social.

OPORTUNIDAD
Al lado Estación Vendo
Buen Fundo
EN SAN FERNANDO
330 CUADRAS REGADAS
de suelos para todo cultivo y 1,000 de rulos planos regables, lomajes de siembras y cerros para crianza. Cierros casi nuevos en 34 potreros. 12 cuadras frutales, olivos, almendros. Regia casa señorial con comodidades modernas, extenso parque. Gran Silo; quesería e innumerables y valiosísimos edificios. Deuda antigua, $ 150,000. Es un fundo bien tenido de gran rentabilidad efectiva, y con una siembra de 57 cuadras, se entrega en el acto en el bajo precio de
$ 590.000
ALFREDO TAGLE RODRIGUEZ
CATEDRAL 1137
Casilla 3132

MECANICO
entendidos en automóviles Hudson y Essex,
SE NECESITAN
GARAGE HUDSON
DIECIOCHO N.o 745

EL COMICIO DE ESTA TARDE EN PEÑAFLOR

ASISTIRAN UNA DELEGACION MILITAR, DELEGACIONES OBRERAS DE LOS PUEBLOS VECINOS Y LAS AUTORIDADES LOCALES

En ediciones anteriores hemos venido dando cuenta de la organización de un gran comicio público que se llevará a cabo a las dos treinta de la tarde de hoy en el vecino pueblo de Peñaflor.

Este comicio se ha organizado bajo los auspicios del Sindicato de la Federación Obrera de Chile.

Harán uso de la palabra en la reunión de hoy en Peñaflor distintos dirigentes de las organizaciones del pueblo y ciudades vecinas, los representantes de la escuela de proletarios que funciona allí.

Además el señor Ricardo Muñoz, primer alcalde de la Municipalidad concurrirá al comicio, lo mismo que el señor capitán Vásquez, que ha sido especialmente invitado.

Por el entusiasmo que reina entre los campesinos y gente del pueblo de Peñaflor, el comicio que se llevará a cabo esta tarde alcanzará un éxito brillante.

ACUERDOS SOCIALES

UNION DE TIPOGRAFOS.—Se cita para hoy, a una importante sesión de Directorio a las 2 1|2 P. M.—El secretario.

SOCIEDAD UNION DE PELUQUEROS.—Comunica a sus socios que las tarjetas para el banquete en celebración del 23.o aniversario social, las que serán entregadas por el presidente de la comisión de fiestas y los señores Vicente Rebolledo, Casa Pinton, Santiago Barros, Manuel de la Cruz, Salvador Baeza, Juan Durán, Dagoberto Calderón y Ventura Silva.

CONJUNTO ARTISTICO LOS LUSITANOS—En la última sesión se acordó conceder permiso a los señores Gilberto Román, Paulino Román y Alejandro de la Sotta, para prestar su concurso particular para una fiesta que se ha organizado en un patronato. Se entiende que al ser concursos particulares no utilizarán el nombre del conjunto.

CONSEJO DE TRANVIARIOS.— El personal de la Maestranza deberá reunirse esta tarde con el objeto de tratar lo relacionado con su situación económica, en el local del Consejo, Bulnes esquina de Martínez de Rozas.

El Centro Cultural Recreativo de este Consejo ha organizado para hoy dos reuniones familiares. Matinée de cuatro treinta a ocho y media y en la noche, de 9 1|2 a 12 P. M.

ESTUDIANTINA CLAUDIO ARRAU. —Se hace un llamado a sus componentes para proseguir con el mismo entusiasmo de siempre en las clases musicales de esta estudiantina y para tratar importantes materias, deberá reunirse el Martes próximo, a las 9 P. M., rogando encarecidamente la asistencia de los señores Martínez, Guzmán, Molina, Barrera y Botti.

UNION DE ELECTRICISTAS.— La comisión de estudios, tiene terminado el pliego y diversos proyectos que se presentarán a la Junta de Gobierno en pro del mejoramiento y bienestar de estos obreros. Con este motivo se nos encarga citar para hoy, a las 10 A. M. a una asamblea amplia a fin de discutir tan importantes proyectos. Esta citación se hace extensiva a todo el gremio.

LA UNION SINDICAL DE FERROVIARIOS.—En la última asamblea general celebrada, se tomaron los siguientes acuerdos:

1.o Se aprobó en todas sus partes la cuenta dada por los delegados que representaron a la institución en el Congreso que se efectuó en Ovalle.

2.o Se nombró una comisión para asistir a los funerales de una hijita del socio señor Carlos Mardones.

3.o Se nombró al señor Samuel Díaz Ossa, asesor eclesiástico, según el artículo 8o.

4.o Nombró a los señores Eustacio Carrasco, Luis A. Núñez y Gregorio Hernández para que redacten un manifiesto a toda la red ferroviario de Chile.

5.o Elegir el nuevo Directorio hoy Domingo.

V. D. Heyde, Eggers y Larrain
VALPARAISO
CASILLA 1162 HELA TELEGRAMAS "MOGREB"
M. C. R.
OFRECEN:
para entrega inmediata y a precios sin competencia, un inmenso surtido en
JUGUETES
Muñecas finas con articulaciones dobles, ojos movibles con y sin pestañas, vestidas y desnudas.
Muñecas modelos artísticos con trajes y encajes de seda.
Muñecas tipos corrientes de papel-maché, con articulaciones sencillas,
Muñecos de carácter de alta novedad, con hermosos disfraces.
De la afamada Fábrica "Margarete Steiff"
tenemos un lindísimo surtido en:
OSO, MONOS, ELEFANTES, CAMELLOS, CABALLOS, ZORROS, BURROS, GATOS,
PERROS, GALLINAS, PATOS, GANSOS, PUERCOS, OVEJAS,
CABRAS, LIEBRES, LEONES, PELOTAS, ETC.
En juguetes corrientes hay: Flautas, pitos, sonajeras, trompetas, mandolinos, guitarras, bocinas, matracas, buquecitos de vela, caballitos, muñecos de celuloide, cascabeles, pianos, cubos, cajas de arquitectura, servicios para muñecas, cochecitos para muñecas, payasos, cajitas de música, campanillas, gatos y perros, monos, osos que bailan. Bailarinas y juguetes, de género y madera en general.

CICLISMO

Las carreras de hoy en el Velódromo San Pablo

ERVIRA DE BASE A LA REUNION, LOS 16,000 METROS EN DISPUTA DE LA COPA BARCELONA

Una buena reunión ciclista se sarrollará en la tarde de hoy en terreno oficial que la Unión Cista posee en San Pablo 4848, jo la dirección del Club Arco

El programa consta de ocho uebas para las distintas categías, destacándose la competena de fondo sobre una distancia 16.000 metros para corredores primera categoría y campeones, e ha reunido a un selecto grude aficionados. Se disputará el lloso trofeo Barcelona, en el al lleva una victoria el Club ornizador del torneo de hoy.

Intervendrán los campeones impicos Ricardo Bermejo y Alendro Vidal, que se han preparaespecialmente para la prueba. guran inscritos además, aventalos cultores como Gumercindo

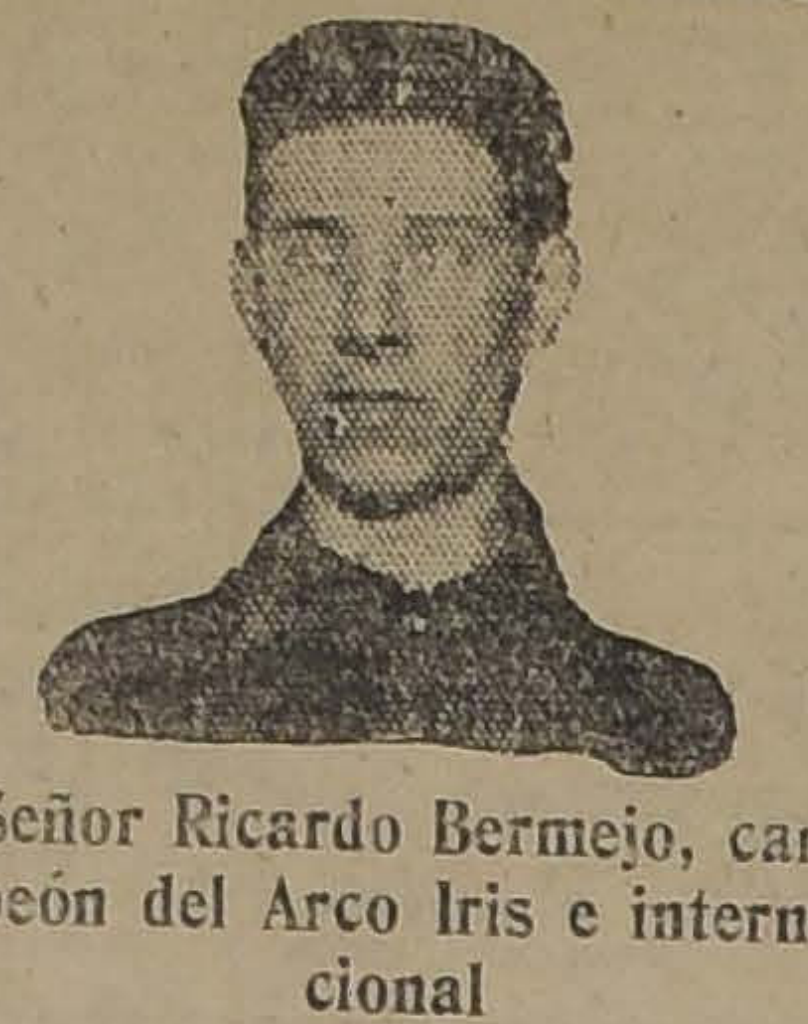

Señor Ricardo Bermejo, campeón del Arco Iris e internacional

Salinas, Jorge Videla, Augusto Saavedra, Luis Nebot, Oscar Fuenzalida Sebastián Zunino, Francisco del Valle, Norberto Morales, etc.

Se iniciará, a las 2 P. M., y estará sujeto al siguiente orden:

1.a carrera, 1,200 metros, infantiles.

2.a carrera, 4,000 metros, tercera categoría.

3.a carrera, 6,000 metros, segunda categoría, con tres llegadas, una cada dos mil metros.

4.a carrera, Milanesa para campeones de primera categoría.

5.a carrera, 2,000 metros, excursionistas.

6.a carrera, Milanesa, tercera categoría.

7.a carrera, Récord de los 1,000 metros, segunda categoría.

8.a carrera, 16,000 metros, campeones y primera categoría.

HARAN ACTO DE PRESENCIA LOS MEJORES EXPONENTES DE LA UNION CICLISTA DE CHILE

Señor Alberto Davidson, árbitro general del torneo

El Jurado

El Comité directivo estará formado por representantes de todos los clubs afiliados a la Unión Ciclista, lo que será una garantía para los participantes y para el público.

Está compuesto de las siguientes personas:

Comisarios generales, señores Alberto Davidson y Antonio Robles.

Juez de Partida, señor Pedro Vidal.

Anunciador, señor Héctor Solá, Cronometradores, señores Antonio Robles, Emilio González y Carlos Arancibia.

Jueces de llegada, señores Saavedra, Monti, Domínguez, P. Vidal y Antonio Vega y los presidentes de las instituciones afiliadas a la dirigente.

a carrera de hoy a Pudahuel

TERVENDRAN LOS SOCIOS E LA ASOCIACION CICLISTA DE SANTIAGO

A las 2 P. M. de hoy será da la partida desde Matucana esina de San Pablo, a la carre por ruta que ha organizado la Asociación Ciclista a Pudahuel.

Los Clubs Royal, Condor, Sport Francés Nacional U. Deportiva Española y Chacabuco, se aprestan con sus mejores exponentes para tomar parte en esta interesante contienda. Es el primer torneo por camino que organiza esta joven dirigente, y para el efecto, habrá valiosos premios de utilidad personal para los vencedores, al mismo tiempo, en caso de que el vencedor sea uno de tercera categoría, recibirá, además de su primer premio, otro de sorpresa.

La carrera está dividida en la siguiente forma: Campeones y primera categoría, segunda categoría con tercera y excursionistas, y se dará handicap, según las categorías.

El jurado está compuesto en la siguiente forma: Juez de partida, señor Armando Farías Presidente de la Asociación, señor Alfredo Santos y Desiderio Meya; jueces de caminos, los socios motoristas de los Clubs Nacional y Chacabuco; jueces de llegada en el puente Pudahuel, señores Félix Larios, José Olea, Francisco Duchesne, Armijo y Armando Merino, secretario general E. E. Salinas.

Terminada la carrera, sus asociados y corredores, se reunirán en una de las quintas de Pudahuel, donde serán servidas las onces.

FOOTBALL

POR LAS CANCHAS DE LA ASOCIACION SANTIAGO

OS LANCES DE HOY EN COMPETENCIA DE LAS COPAS REPUBLICA Y CHILE, EN LOS FIELDS DEL ESTADIO POLICIAL, SANTA LAURA, BADMINTON Y ESCUELA DE ARTES

De verdadera importancia es el rograma que la decana ofrece oy Domingo a sus admiradores n los diferentes campos de jueo que posee en esta capital. í podrán regocijarse asistiendo . . . . , según sean sus tenencias, ya sea por el juego de onjuntos livianos o bien por los e paso máximum.

EN EL ESTADIO POLICIAL

Liverpool v. Jorge V

Empezará el programa en este spléndido field, con el match por a copa Miguel Blanco, entre los os equipos, el cual se jugará a as 9.15 A. M. y en el que intervendrán elementos jóvenes que on una bella promesa para el uturo. Luego, a las 10.30 A. M., o harán los segundos de las nismas colectividades, que se disputan la copa Ulises Alvarez, en uyos elencos figuran los hombres nás capacitados después de los uadros de honor, y, finalmente, or la tarde, se encontrarán a las P. M. los equipos superiores, ue se medirán en uno de los últimos tramos por la copa República, el trofeo de mayor imporancia que se otorga actualmente la Asociación de Santiago.

Este lance tendrá caracterés verdaderamente sensacionales, ues de su resultado dependerá l éxito final de la competencia, omo que ambos van en los puestos de avanzada y más o menos n igualdad de condiciones.

A primera hora se medirán los clubs Gimnástico y Benjamín Dávila.

EN EL ESTADIO SANTA LAURA

En este hermoso y cómodo tereno deportivo se encontrarán por la copa Chile-Argentina los primeros cuadros de los clubs Unión Deportiva Española 1.o B y el de primera categoría del Maestranza Eléctrico, partido que promete ser muy interesante, dada la calidad de los jugadores que intervendrán en el conjunto.

EN LA CANCHA DE LA ESCUELA DE ARTES

En esta cancha, ubicada como se sabe, en la Avenida Ecuador, se encontrarán a las 2 y media P. M. los segundos elencos de los clubs Carioca y Escuela de Artes, en donde militan muchachos que son una hermosa realidad en el arte del balón. La segunda hora estará a cargo de los primeros conjuntos de las mismas instituciones, en cuyas filas como se sabe, participán elementos de óptima categoría.

EN LA CANCHA DEL BADMINTON

El programa en esta cancha estará formado por los lances que sostendrán los segundos y primeros equipos del Badminton y Borgoño, respectivamente, aquellos a las 2.30 P. M. y estos últimos a las 4 P. M.

Tomando en cuenta la calidad de los jugadores que defenderán los colores de las respectivas instituciones, los partidos prometen alcanzar un lucido desarrollo.

Audax Italiano I y II

En la Cancha del Gath y Chaves, Los Leones, se medirán hoy, a las P. M., los cuadros superiores del lub Italiano, por la competencia de once valiosas medallas de plata, obsequiadas por el señor Domingo Barbaglia presidente del Audax.

En esta oportunidad se aquilatarán las condiciones de eficiencia de algunos componentes de ambos cuadros, a fin de constituir en definitiva los elencos.

Santiago F. C.

Los socios y ex-socios de este prestigiosi club se aprontan para celebrar con todo brillo, el aniversario social, cuya fecha es el día 16 del mes en curso.

El rasgo de los viejos tercios del Santiago, ha merecido unánimes aplausos del nuevo elemento, principalmete de su Directorio, que ha concedido todas las facilidades para coronar con éxito tan laudable iniciativa, puesto que demuestra el afecto que conservan por su club, los que, merced a su inquebrantable entusiasmo, le dieron vida prestigio y prosperidad a la institución que es hoy día una de las mas vigorosamente organizadas del país.

Pocas veces podrá verse una cancha de football, un grupo de amigos, que después de diez, quince o más años, y aún de veintiun años, como los fundadores, y luciendo sus antiguos colores, se reunirán para celebrar como en sus mejores tiempos, en fraternal acto deportivo, la fecha que les recuerda días de juventud.

Son muchas las adhesiones recibidas por el comité organizador, y se continúan recibiendo en casa del señor Anibal Aracena, calle Siglo XX N.o 24. La cuota acordada es de veinticinco pesos.

El Miércoles próximo tendrá lugar una última sesión general, en el Liceo Valentín Letelier, Recoleta esquina de Buenos Aires, a las 9 P. M. y se nos encarga recomendar la asistencia a todos los socios y ex-socios, aun que no hayan recibido especial invitación.

LIGA DE FOOT-BALL DE RENCA.— Con verdadero interés se han esperado los encuentros que se verificarán hoy en la cancha del Renca Sporting Club por la competencia de la Liga. A primera hora actuarán los segundos equipos del Unión Morandé y Renca Sporting Club.

El lance comenzará a las 2 P. M. y servirá de referee el señor Zacarías Cuevas.

El match de fondo estará a cargo de los cuadros de honor del Mirador F. C. y del general Korner F. C.

LIGA DE FOOT-BALL DE TARAPACA.— El nuevo Directorio de esta colectividad deportiva con asiento en Iquique, ha quedado constituido así:

Presidente, don Lus Bustamante.

Vice-presidente, don Jorge Jones.

2.o Vice-presidente, don Federico Pórter.

Tesorero, don Luis Advis.

Secretario, don Félix Jiménez.

El nuevo presidente es Director del diario "La Provincia", de Iquique.

En la cancha de los ingleses

En el field de los ingleses situado en Seminario esquina de Francisco Bilbao se llevará a efecto el lance oficial entre el Santiago National contra el English, por la serie liviana de la Copa Prieto Concha.

Son dos instituciones que siempre han demostrado su gran equivalencia de fuerzas y para su lance oficial se a apronta para definir una vez por todas la supremacía de sus elementos en este popular deporte del football.

A las 4 P. M., a las ordenes del árbitro, señor Enrique Guzmán, la siguiente colocación:

Santiago National:

Moraga

Castro Ortiz

Reyes Boitano Rivera

Rojas, Iraguen, R. Vargas, J. Vargas, Berindoague

O

Reid, Harris, Vander Valk, Agustín, Crew

Steer Booth Pelling

Writting Robinson

Hardy

English I.

Deportista de duelo

En la mañana de ayer, falleció un hijito del conocido deportista señor Alberto Huidobro, miembro del Esperanto F. C.

Los funerales se efectuarán hoy, a las 3.30 P. M., partiendo el cortejo desde su casa-habitación, Nataniel 729.

Se nos encarga citar a los socios del Esperanto a la traslación de sus restos al Cementerio General.

GIMNASTICO F. C.— El Presidente efectivo de esta institución, don Angel Morales del Canto, se encuentra enfermo de cuidado.

Se medicina en su casa-habitación.

Deportivo Barcelona I versus Escuela Normal I

Este partido se efectuará en la cancha del primero, situada en General Saavedra esquina del Callejón del Huanaco, a las 4 P. M., dirigido por el arbitro oficial señor Francisco Troncoso.

El Deportivo Barcelona, actualmente, se encuentra en el puesto de honor de la Copa Prieto Concha d la Metropolitana, conjuntamente con el Green Croos, Morning Star y Audax Italiano con sólo dos puntos en contra cada uno y es esta una circunstancia muy especial por la cual el lance contra el excelente equipo del Escuela Normal ha despertado entusiasmo ntre los admiradores de esta Liga, ya que con él se vendrá a despejar la incógnita sobre el probable vencedor de la serie.

Por su parte el Escuela Normal se presentará en inmejorables condiciones y con un team grandemente reforzado, por lo que el Barcelona tendrá que emplearse a fondo para seguir manteniendo su situación en la serie.

Escuela Normal:

Campos

Bascuñán Velasco

Anativia Barrera Delgado

Díaz, Calderón, Polla, Moreno, Olguín

O

Sircoski, Figueroa, Cabezas, Rogier, Chamarro

Gutiérrez Villalta Díaz

Martínez Barahona

Fuentes

Barcelona I

Arbitrará el señor Troncoso.

WANDERER INFANTIL II B. v. UNION DEPORTIVA ESPAÑOLA INFANTIL II.— Este amistoso se efectuará hoy, a las 11 A. M., en la cancha Santa Laura.

Guacolda F. C.

Pone en conocimiento de los socios, que por inconvenientes de última hora, se suspende la excursión a Pudahuel que se iba a efectuar hoy, lo que se verificará el Domingo 12.

Se recomienda la asistencia de los tres equipos adultos para hoy a las 3 P. M., en su cancha San Pablo 4850.

WANDERER INFANTIL II A. v. SANTA ELENA INFANTIL.— Esta partida se jugará hoy, a las 3 P. M., en la cancha del Magallanes.

LIGA INFANTIL DE FOOTBALL.—Hoy, a las 2 P. M., deben encontrarse en la cancha Magallanes, los siguientes jugadores seleccionados y reservas:

Del Santiago: Fuentes, P. Stiphievich, M. Stephievich, Infante, Bray, Bravo, Jaramillo y Molina.

Del Wanderer: Olivares, Ponce, Ventura, Rodríguez, Coll, Salcedo, Gallardo, Figueroa y Bonilla.

Del Santos Dumont: Murúa, P. Miquel, J. Miquel, Aravena y Bavestrello:

Del Morning Star: Bravo, González, Lazcano y López.

Del Peñarol: Cornejo.

Del Gath y Chaves: Riveros y Colombo.

Del La Cruz: Sánchez y del U. Deportiva Española, García.

El jugador que no asista quedará eliminado. Se ruega a los clubs Santiago y La Cruz, faciliten sus camisetas.

La entrada a la cancha valdrá veinte centavos.

POR LA COMPETENCIA BARROS BORGOÑO

BANCO ESPAÑOL DE CHILE (3) v. BANCO ALEMAN (0)

Con asistencia de numerosas familias que llenaban completamente la tribuna, se verificó en la tarde de ayer el encuentro por la competencia oficial del trofeo "Luis Barros Borgoño" entre los conjuntos superiores del Banco Español de Chile y Banco Alemán, bajo la dirección del árbitro oficial señor Luis Roatti.

A pesar de presentarse ambos cuadros incompletos, pues el Español se presentó con 10 hombres y el Alemán con 8, el juego fué movido y de interesantes alternativas, finalizando el primer período a cero, no así el segundo, donde se impuso el Español, por tres tantos a cero, favoreciéndolo el regular viento que corría.

POR LA COPA CHILE

SANTIAGO v. DEFENSORES DE CHILE, Y MARRUECOS EVERTON

En la cancha del Santiago F. C., se llevarán a efecto durante el día de hoy, dos encuentros entre los primeros y segundos equipos de las instituciones que arriba mencionamos, por diversas competencias en que militan, en la Asociación de Football de Santiago.

En la mañana, a las 9.45 A. M., jugarán los segundos cuadros del Marruecos y Everton, por la Copa Luis A. Poblete, y a las 10.45, los de igual categoría del Santiago y Defensor de Chile, actuarán por la Copa Julio Pardo.

En la tarde, a primera hora, el Marruecos y el Everton disputarán con sus cuadros de honor, el encuentro oficial por la Copa Chile (Sección Argentina), partido que es de gran importancia para definir el ganador de esta competencia, por cuanto ambos se encuentran en condiciones de llegar a la final de ella.

A las 4.35, el Santiago dirimirá superioridades con el Defensor de Chile, por la Copa Chile (Sección Uruguay), bajo las órdenes del árbitro, señor Julio Morales, y seguramente este lance será el que atraerá la atención de los aficionados, si tenemos en cuenta que el contendor que tendrá en esta oportunidad el Santiago, es un equipo poderoso, y que cuando actuó con la Unión Deportiva Española, tuvo un brillante comportamiento.

EXCURSIONISMO

La excursión a Pelvin

En la mañana de hoy, se dirigen a Pelvín, los socios de esta entusiasta colectividad excursionista.

Se desarrollará en el sitio de la excursión, un programa deportivo que consta de pruebas de natación, tiro al blanco y ascenciones a los cerros de los alrededores. A cargo de los excursionistas irá el señor Oscar Ahumada.

POR LA COPA REPUBLICA. — **Gimnástico I. v. Benjamín Dávila I.** — Este interesante encuentro, se efectuará hoy, a las 2.15 P. M., en el Estadio Policial, bajo las órdenes del árbitro señor Luis Roatti.

Este partido promete ser bastante interesante, dada a la calidad de los jugadores que por ambas instituciones intervendrán.

Liga Metropolitana de Deportes

El Consejo Superior de Delegados se reunirá hoy, a las 9 P. M. en primera citación; y mañana a las 9.30 P. M., en segunda y tercera convocatoria, respectivamente.

Hoy, a las 7.3 P. M., está citado el Directorio, en la Secretaría; rogándose especialmente la asistencia, a las 6.30 P. M., a los señores Cariola, Silva, Catenacci y Maibrán que componen la Comisión encargada de entenderse con la Federación de Football de Chile.

ARCO IRIS F. C.— La secretaría de esta institución nos encarga avisar a los jugadores de su primer equipo que ha sido suspendido el encuentro con el Chile Atlético por resolución de la Liga Obrera.

LOS ENCUENTROS OFICIALES DE HOY

PARTIDAS	CANCHAS	HORAS	ARBITROS	DIRECTORES
ASOCIACION DE FOOTBALL DE SANTIAGO				
Copa República				
Liverpool I v. Jorge V.	Estadio Policial	4 P. M.	Oscar García	Romo
Gimnástico I v. B. Dávila I.	Estadio Policial	2.15 P. M.	Juan B. Macdonald	Romo
Copa Chile-Uruguay				
Badminton I v. Borgoño I.	Badminton	4 P. M.	Tobías Guzmán	Jorge Díaz
Escuela de arte I v. Carioca I.	E. de Artes	4 P. M.	J. Galdames	Ernesto Cádiz
Santiago I v. Defensor de Chile.	Santiago	4 P. M.	Julio Morales	Norambuena
Copa Chile-Argentina				
Marruecos v. Everton.	Santiago	2.30 P. M.	M. Moreno	Norambuena
M. Eléctrica v. U. D. Española B.	Santa Laura	2.15 P. M.	González	Somerville
Copa Ulises Alvarez				
Liverpool II v. Jorge V II	Estadio Policial 1	10.30 P. M.	Armando Godoy	Flores
Copa Julio Pardo				
Carioca II v. E. de Artes II.	E. de Artes	2.30 P. M.	Ernesto Cádiz	Ernesto Cádiz
Badminton II v. Borgoño II.	Badminton	2.30 P. M.	Roberto Aguirre	Jorge Díaz
Santiago II v. Defensor de Chile II	Santiago	10.45 A. M.	Oscar Gallardo	Julio Ruiz
Copa Luis A. Poblete				
Marruecos II v. Everton II.	Santiago	9.45 A. M	Juvenal Galdames	Julio Ruiz
Copa Miguel Blanco-República				
Liverpool III c. Jorge V III.	Estadio Policial 1	9.15 A. M.	E. Tessada	Flores
Copa Miguel Blanco-Chile				
U. D. Española III v. Wanderer III	Santa Laura	10.15 A. M.	M. Schmidt	L. Herrera
Badminton III c. Borgoño III.	Badminton	10.30 A. M.	Felipe Horta	Julio Morales
Carioca III c. E. de Artes III.	E. de Artes	10.30 A. M	E. Sepúlveda	D. Def. Chile
LIGA NACIONAL DE FOOTBALL				
Unión de Caldereros I v. Bulnes.	Yungay	4 P. M.	D. Muñoz	D. Muñoz
El Salto I v. Orompello I.	Independencia	4 P. M.	Pedro Suitt	Cárdenas
El Salto II v. A. Simpson II A.	Independencia	10.30 A. M.	D. Muñoz	D. Muñoz
Orompello II v. A. Simpson II B.	Independencia	9.15 A. M.	J. Jiménez	P. Suitt
G. Bulnes III c. U. de Caldereros II	Yungay	9.30 A. M	C. Tagle	Moris
Raab Recoleta II c. Bulnes II.	Yungay	10.45 A. M.	C. Tagle	Moris
LIGA METROPOLITANA DE DEPORTES				
PRIMERA DIVISION				
Copa Prieto Concha				
Green Cross v. Morning Star.	Campos Sports 1	2.15 P. M.	Pedro Malbrán	Aguirre
English v. Santiago National	English	3.15 P. M.	Enrique Guzmán	S. Rojas
Ferroviarios v. Gold Cross.	Campos Sports 2	4 P. M.	F. Viveros	Saldías
Barcelona v. Escuela Normal.	Barcelona	4 P. M.	F. Troncoso	Cariola
Copa Jackson				
1.o de Mayo v. Ferroviarios (S. B.)	Campos Sports 1	4 P. M	Alberto Parodi	Aguirre
DIVISION INTERMEDIA				
Copa Campbell				
U. Sta. Elvira v. U. Cordillera.	Campos Sports 3	4 P. M.	J. Sepúlveda	Saldías
1.o de Mayo v. Wellington.	Campos Sports 2	2.15 P. M.	José R. Soto	Saldías
SEGUNDA DIVISION				
Copa Acosta A				
Gath y Chaves v. Ferrer.	Gath y Chaves	2.15 P. M.	Nicolás Coloma	G. Tapia
CUARTA DIVISION				
Copa Chaparro A				
1.o Mayo Juvenil v. T. Chileno.	Campos Sports 1	10.15 A. M.	F. de Quintana	Cucurella
Copa Chaparro B				
Maestranza v. Audax Italiano.	Maestranza	10.30 A. M.	F. Viveros	Araya
LIGA DE FOOTBALL DE SANTIAGO				
Primera División				
Germinar v. Deportivo Ecuador.	V. Mackenna	3.30 P. M.	Carlos Tagle	O. Vera
Segunda División				
Galvarino II v. José M. Infante.	V. Mackenna	10.30 A. M.	F. Verdugo	Juan Allaga
Lusitania I v. Carlos Walker II.	V. Mackenna	2 P. M.	H. Arroyo	Juan Catalán
Tercera División				
J. M. Infante II v. Valparaíso III	V. Mackenna	9.30 A. M.	Juan B. Muñoz	Luis Allaga
LIGA OBRERA DE FOOTBALL				
Primera serie				
Arco Iris I v. Chile Atlético I.	San Ramón	4 P. M.	Basualto	Abarca
Segunda serie				
S. Unión II v. Constitución I.	San Ramón	2.30 P. M.	Medina	Carvacho
LIGA INFANTIL DE FOOTBALL				
Primera serie A				
Guacolda I A v. Santos Dumont.	Santiago	11.15 A. M.	C. Valenzuela	L. Vargas
Carioca v. Morning Star.	Matadero	11 A. M.	Ramón García	Orellana
Serie B				
Santiago I B v. Guillermo Guzmán	Santiago	10 A. M.	C. Valenzuela	L. Vargas
Peñarol v. Gath y Chaves.	Germinar	11 A. M.	Manuel Díaz	Vidal
Segunda serie A				
Morning Star II v. U. San Eugenio	Matadero	10 A. M.	Oteíza	Orellana

RAULI Y LINGUE

mach. 1x2 1/2, muy seco, a $ 0.70 cada uno.

Barraca LA REPUBLICA

DOMEYKO 2354

Teléfono 132

Para Enflaquecer

con seguridad y sin riesgos tómense PILDORAS GALTON a base de extractos vegetales. El mejor remedio contra la Obesidad. Las PILDORAS GALTON hacen enflaquecer mejorando la digestión

Exito constante, absoluta seguridad.

J. RATIÉ, Farmacéutico

45, Rue de l'Echiquier, Paris

En Santiago:

Droguería Francesa, Delicias 757

y todas farmacias.

Si Ud es Afcsionado a la Cultura Física

habrá experimentado muchas veces los dolores musculares que provienen de un exceso de trabajo.

MUSTEROLE

cura esas dolencias en forma instantánea. Nueva remesa recibió

BOTICA PETRIZZIO

EL COGNAC "LA PARRA DE ORO" DE LA VIÑA ERRAZURIZ PANQUEHUE

se garantiza como absolutamente puro y natural; su exquisitez se debe exclusivamente a los años de elaborado y al cuidado constante y esmerado de sus propietarios, que no han omitido gastos.

Jamás se ha producido en Chile mejor cognac que el

"PARRA DE ORO" DE LA VIÑA ERRAZURIZ PANQUEHUE

PIDALO AL DEPOSITO DE ESTA VIÑA EN SANTIAGO

SANTA ROSA 835.— TELEFONO 164, MATADERO

LUIS GONZALEZ Z., AGENTE

PRECIO DEL CAJON: $ 144, A DOMICILIO

"KUM-A-PART" es la collera ideal para puños blandos; se abrocha y desabrocha sin necesidad de desprenderla del puño Es conveniente y servicial, y puede encontrarla en una variedad de hermosos estilos.

Pídala donde su tendero o joyero, y cuide de las imitaciones exigiendo la marca "KUM-A-PART" estampada en el revés de cada botón.

WILL L. SMITH, Inc.

AGUSTINAS 698. — SANTIAGO. — CASILLA 1014.

KUM-A-PART

UFF BUTTON

El día deportivo de hoy en los Campos de Sports de Nuñoa

LAS PRUEBAS FINALES DEL TORNEO DE SELECCION DE LA ASOCIACION ATLETICA DE SANTIAGO. — LANCES OFICIALES POR LAS SERIES SUPERIORES DE LA LIGA METROPOLITANA.

EL ACROBATA AEREO SEÑOR HEINECKE HARA UNA INTERESANTE EXHIBICION. — LOS RESULTADOS DE LA ETAPA DE AYER DE LA ELIMINATORIA DE ATLETISMO.

Un hermoso y variado programa deportivo se desarrollará durante el día de hoy en los Campos de Sports de Ñuñoa, con motivo del término de la eliminatoria santiaguina de atletismo, del programa de football que señala el calendario de la Liga Metropolitana y de la única presentación que hará el acróbata aéreo Heinecke.

El torneo atlético se inició ayer

En la tarde de ayer se inició en los Campos de Sports de Ñuñoa, la eliminatoria local para seleccionar el equipo que habrá de representar a la capital en el Torneo Nacional de Atletismo que se verificará dentro de poco en la ciudad de Linares.

Un espléndido día primaveral contribuyó al éxito de la reunión que se vió concurrida por numeroso público que estimuló con sus aplausos a los competidores, desarrollándose el torneo con todo orden.

Consignamos a continuación el resultado de las pruebas realizadas ayer:

200 metros

1. — Juan Hahn, Turverin.
2. — Rodolfo Wagner, Turverein
3. — José Cafarena, Badmington.

Tiempo: 23 3|5.

400 metros

1. — Luis Moller, Santiago Atlético.
2. — Armando Villarroel, Santiago Atlético.
3. — Humberto Romero, Sportivo Atlántida.

Tiempo: 52 3|5"

Lanzamiento del Dardo

1. — Santiago Orrego, Badminton.
2. — Ignacio Veloso, Escuela Normal.
3. — Humberto Scachi, Green Gross.

Distancia: 45,40 metros.

Lanzamiento del Martillo

1.—Ricardo Bayer, Turverein.
2.—Ignacio Veloso, Escuela Normal.
3.—Humberto Scachi, Green Gross

Distancia: 38,94 metros.

Salto Largo

1.—Herberto Carvallo, Badminton.
2.—Alfredo Velasco, Green Gross.

Distancia: 6,05 metros.

10,000 metros marcha

1. — Isidro Luengo, Cuerpo Caupolicán.
2.—Luis Marangel, Sportivo El Globo.
3. — Emilio Navia, Cuerpo Caupolicán.

Tiempo: 59,42 1|5.

10,000 metros planos

1. — Manuel Madrid, Deportivo Flamengo.
2. — Eduardo Díaz, Sportivo El Globo.
3. — Carlos Astorga, Sportivo Atlántida.

Tiempo: 33,58 2|5.

EL PROGRAMA DE HOY

Durante el día de hoy se dará término al consurso, en conformidad al siguiente programa:

EN LA MAÑANA

9.15 A. M. — Lanzamiento de la bala.
9 A. M. — 100 metros planos, series.
9.30 A. M. — Salto triple final.
10 A. M. — 800 metros final.
10.30. A. M.— 400 metros vallas final.

EN LA TARDE

2 P. M. — Salto alto, final.
2 P. M. — Lanzamiento del Disco.
2.15 P. M. — 1,500 imetros planos.
2.30 P. M. — 110 metros vallas, final.
2.45 P. M. — 100 metros planos, final.
3 P. M. — Salto de la garrocha.
4 P. M. — 5,000 metros planos

LOS PARTIDOS DE FOOT-BALL

Las diferentes canchas que poseen los Campos servirán de escenario, a cinco encuentros correspondientes a las divisiones superiores de la Liga Metropolitana.

En la cancha principal, a las 2,15 P. M. y bajo las órdenes del árbitro señor Pedro J. Malbrán, se dará comienzo al encuentro Green Cross versus Morning Star, clubs que disputarán el primer puesto de la primera división, serie liviana (Copa Prieto Concha).

Los antecedentes de ambos contendores y la actuación similar de uno y de otro en la competencia de este año, los presentan como rivales merecidos, que han de desarrollar un movido juego.

Los cuadros al llamado del árbitro, se presentarán compuestos así, salvo otras modificaciones:

Green Cross:

Ferrer
Goycolea, Del Solar
Mardones, Huneeus, Larraín
Urzúa, Prieto, Aguayo
Marín Vicuña

O

Morales Carvallo
Gilberto, Cabrera, Vergara
Morales, Barrera, Castillo
Gómez, García
Salleres

Morning Star:

A continuación, 4 P. M. entrarán al field a dirimir superioridades por el primer lugar de la primera división serie pesada (Copa Jackson) los equipos del 1.o de Mayo y Ferroviarios San Bernardo. La brega se desarrollará ante el árbitro señor Alberto Parodi, y seguramente, presentará relieves de un match interesante.

Los equipos que actuarán estarán representados por los siguientes elementos, salvo que a última hora sufran alteración:

1.o de Mayo:

Valenzuela
Pérez, López
Pérez, Santibáñez, Aravena
Rousseau, Castro, Espinosa
Abarzúa Céspedes

O

B. Molina Carrasco
O. Molina, L. Carrasco, Reinoso
Parra, Baeza, Briño
Muñoz, Hamablet
Cataldo

Ferroviarios:

En la cancha 2 y a las 4 P. M., llamará el árbitro señor Francisco Viveros a los conjuntos del Gold Cross I y Ferroviarios Mapocho. La colocación de ambos conjuntos en el cómputo de la Copa Prieto Concha, los hará emplearse en todos sus recursos para obtener esta tarde dos puntos más. No se puede, esperar, tampoco, de estos cuadros, sino una presentación brillante.

Al llamado reglamentario, los elencos, salvo posteriores reformas se presentarán constituídos en la siguiente forma:

Gold Cross:

Ramírez
Altamirano, Silva
Mack, Soto, Silva
Ampuero, González, Calderón
Campino Garrido

O

Vásquez Muñoz
González, Aravena, Rousseau
Venegas, Méndez, Pérez
Moya, Escudero
Pereira

Ferroviarios:

A primera hora y en la misma cancha actuarán otro equipo del Mayo y el Wellington I por la división intermedia y ante el árbitro señor José R. Soto. En la cancha 3, a las 4, ante el árbitro señor Joaquín Sepúlveda, se medirán por la misma división, el Unión Santa Elvira y el Unión Cordillera.

LA PRESENTACION DEL ACROBATA AEREO HEINECKE

A esa hora en que la atmósfera se presenta más propicia para la prueba, Heinecke ejecutará sus proezas. Esa hora será más o menos las cinco de la tarde.

Un Avro, piloteado por el teniente Sáez, evolucionará a poca altura sobre los Campos, para en seguida ascender hasta mil metros. Desde esa altura Heinecke se lanzará al espacio con su paracaídas, y aterrizará en la cancha principal.

1. Armando Villarroel, segundo en los 400 metrs.—2. Alfredo Velasco y Heriberto Carvallo, triunfadores en el salto largo.—3. Manuel Madrid, vencedor de los 10,000 metros.—4. Luengo, Mariangel y Navia, ganadores de los 10,000 metros marcha.—5. Bayer y Wagner, vencedores en el lanzamiento del martilllo.—6. Luis Moller, que se clasificó primero en los 400 metros.

El paracaídas es un aparato que no necesita de mecanismo artificial, para abrirse, es decir, se abre automáticamente. Los paracaídas que no hace muchos años, habían logrado alcanzar fama mundial, eran los "Ors" que se abrían a los sesenta metros de lanzado el piloto al espacio. El de Heinecke se abre a los 25 metros, de modo que tiene la ventaja de poder ser utilizado en alturas pequeñas. Esto le ha valido a Heinecke obtener el récord mundial con la caída más baja, la de 35 metros.

La cabeza del paracaídas, llamemos así a la parte acallampada, tiene un diámetro de 6.40, de modo que el paracaidista semeja un objeto cualquiera colgado.

El piloto nos ha pedido hacer presente al público que no se vaya a creer que al lanzarse del aeroplano va a llegar en la misma forma al suelo, pues, esa ha sido siempre la impresión de las personas que por primera vez presencian un espectáculo semejante. Transcurridos, como hemos dicho, unos veinticinco metros del lanzamiento, durante los cuales, sólo se verá una masa precipitada hacia la tierra, el paracaídas se abre y el piloto queda balanceándose a merced del aire, hasta que lentamente empieza el descenso. En sos momentos Heinecke hará algunas proezas, y así agitará en el aire una bandera chilena y otra alemana.

DETALLES GENERALES

Las localidades, tomando en consideración la magnitud e importancia del programa, han sido fijadas al precio de cuatro pesos tribunas de concreto y dos pesos tribunas de madera. En estas últimas localidades la tropa de Ejército que asista de uniforme y los niños, pagarán sólo un peso.

—Habrá desde Plaza Italia y Plaza de Armas un servicio especial de autobuses y tranvías.

—Las boleterías se abrirán a la una y media de la tarde.

—La banda del Regimiento Tacna se encargará de la parte musical indispensable en una reunión de la índole de ésta.

La carrera pedestre de hoy del Deportivo El Viajante

Esta tarde, a las 2½. P. M. se llevará a efecto esta prueba pedestre reservada para los socios del club y correspondiente al segundo torneo de la temporada, donde se viene disputando el título de campeón del club por medio de puntos, entre los atletas señores Espinoza, Pedro Arancibia y Ramón Torres.

El recorrido será el siguiente: Partida desde Independencia frente al Instituto de Higene, siguiendo por Independencia —Lo Negrete— camino a Quilicura, hasta la estación de ese pueblo. Regreso por el mismo camino hasta Santos Dumont, para terminarla en esquina de Recoleta. El handicap será de cinco minutos.

El jurado está compuesto como sigue: Arbitros, señores Juan Villarroel y Pedro Suitt. Juez de partida, señor Carlos Villena. Juez de llegada, señor Héctor Gonzalez. Cronometrador, señor Salvador Yañez. Controladores. Independencia y Santos Dumont, señor V. Galvez; Plaza Chacabuco señor P. Aranda; Cruce del camino a Los Andes, señores Abelardo Flores R. Beardeley y Luis Urzúa; Estación Quilicura, señor Manuel Catalán. Inscripciones para los que aún no se han anetado, se recibirán en el punto de partida. Se encuentran nscriptos los señores: Ramón Espinosa, Pedro Arancibia, Ramón Torres, Alfredo Pérez, Francso y Carlos Molina, Efraín Silva, Luis Pardo, Pedro Iturrieta, Miguel Riveros, Guillermo Tapia, Luis Ovalle, Rolando Cubillos y Luis Lillo.

WATER-POLO

LA PROXIMA TEMPORADA DE NATACION

EL BADMINTON ORGANIZA UN EQUIPO DE WATER POLO

Los deportes náuticos tendrán este año en nuestra capital, una actividad aún más superior que la del año pasado, ya que aparte del Club Quinta Normal y Club Gimnástico Alemán, que intervinieron en el calendario oficial de la Asociación de Natación y Water Polo de Chile que se desarrolló con brillo extraordinario en la pisaina del Estadio Policial, varios prestigiosos Club de atletismo y foolball están organizando su sección náutica.

Entre estos, se destaca el Badminton que ya tiene formado su equipo de water-polo.

Capitanea el conjunto, como centro delantero, el conocido aficionado señor Alfredo Guzmán ,el cual pertenecendo al Deportivo Español de Valparaíso ,el 8 de Abril del año último, se clasificó campeón de Chile en los 100 metros, estilo libre, con 1'22".

De arquero figura el señor Ernesto Sepúlveda, destacado foolballista internacional, que es un nadador brillante.

En la defensa se ha colocado a Campo y Caffarena; de medio zaguero el internacional Antonio Poupin; de puntero derecho el señor Thomas y de izquierdo el internacional Alberto Williams.

Los señores Poupin y Williams representaron a nuestro país en los primeros Juegos Olímpicos Latino Americanos de Río de Janeiro, integrando nuestra delegación de water-polo.

En resumen, el equipo del Badminton está llamado a tener una lucida actuación en la temporada.

CITACIONES

Miraflores F. C.— Junta general para hoy, a las 9 A. M., en Pasaje Oliver, casa 12.

EN LANAS, SEDERIAS y ALGODONES
OFRECEMOS OCASIONES SENSACIONALES

CREPES, muselinas, marrocain, para lana, el metro, $ 12.50

POPELINAS de color, crepe marrocain, géneros estampados, pura lana; el metro, $ 16.50

POPELINAS finas, crepe de lana, alta fantasía ,doble ancho; el metro, $ 18.90

POPELINAS, crepes, etc., alta novedad, ancho 135|140; el metro, $ 24.00

POPELINAS finísimas, gabardinas, brocatos, etc., alta creación, ancho 135|140: el metro, desde $ 27.00

CREPE georgette todos colores; el metro, desde $ 19.50

SEDAS para pantallas, forros, etc.; el metro, $ 8.75

ESPONJAS, CRESPONES, PERCALAS, VELOS, MUSELINAS DE ALGODON, A PRECIOS MUY VENTAJOSOS

LA CASA DEL BUEN GUSTO
Casa Francesa
LA CASA DE LAS ELEGANCIAS

EN LA TARDE DE HOY SE CORRERA EN EL CLUB HIPICO LA CARRERA MAS IMPORTANTE DEL AÑO EL REGLAMENTARIO "EL ENSAYO" SOBRE 2,000 METROS Y CON UN PREMIO DE $ 75,000

TRECE COMPETIDORES DISPUTARAN LA PRUEBA, Y DE ELLOS, ES BUÑUELITO, EL INVICTO HIJO DE BUÑUELO. EL CANDIDATO INDICADO. — PROBABLES MONTAS Y COMPETIDORES.

Hoy se corre en el Club Hípico de antiago, la prueba más importante e nuestro turf: "El Ensayo", y es sí que no hay necesidad de ser rofeta para adelantar que nuestro rincipal hipódromo será el lugar de ita de todos nuestros sportsmen.

Es "El Ensayo" la prueba que en- e nosotros corresponde al Derby de pson, Grand Prix de París, y Gran remio Nacional, o sea, que es la arrera que sirve para señalar al rack de la nueva generación, crack ue llegará al Derby de Viña del far, consagrado como el mejor roducto de su edad.

"El Ensayo" se corre desde el año 874 y en él han anotado su nombre os siguientes animales: Pensamien- o, Gavilán, Reina Mora, Danubio, lipico, Moro, Godolphin, Liguria, isco, Miraflores, Esperanza II, Ca- hapoal II, Genovés, Wanderer, Que- delema, Orompello, Rosicler, Sky, loriana, Thunder II, Triunfo, Tol- ería, Gilbert, Oro, Orbetello, Game, aulette, Nanette, Rebeca, Yolanda, utmeg, Petrarque, Hasard, Pehuen- o, Jongleur, Turín, Jaque Mate, Belle Etoile, Iscariote, Sándalo, Rochela, Dorama, Captain, Epson, Cervantes, Ugolín, Auvernia, Flapper, Greenock, Almodóvar.

Como se ve, en la lista de los ganadores, figura una serie de animales que han sido célebres en nuestro elevage y por lo tanto no resulta exagerado decir que el sólo hecho de ser ganador de "El Ensayo", basta para acreditar un animal.

Para un propietario, el colmo de sus aspiraciones es tener un ganador de la gran reglamentaria; para un criador es un timbre de orgullo el poder decir que de su Haras ha salido un ganador de "El Ensayo".

En igual forma puede decirse que en el gremio de los profesionales hípicos "El Ensayo" es el punto de mira de todas las actividades y anualmente sus esperanzas se reducen a tener bajo su cuidado al ganador de la gran prueba y por su parte entre los jockeys se considera como la mejor nota en su hoja de servicios la de haber dirigido al vencedor de "El Ensayo".

Aparte de los honores, el ganador de "El Ensayo" aporta a su haber una crecida suma de dinero que ha ido aumentando progresivamente hasta llegar hoy día a la suma de $ 75,000, o sea la mayor recompensa que se da hoy por hoy en nuestro turf.

La gran carrera que se correrá hoy día en nuestro Club Hípico ha sido el tema de comentarios de nuestros turfmen, desde largo tiempo atrás, comentarios que han culminado durante la semana que acaba de pasar.

Trece son los competidores que han mantenido su inscripción para aspirar a los $ 75,000 de premio y como es de costumbre en estos casos, hay varios animales que correrán la carrera por tener derecho, pero no por tener opción.

Antes de entrar a pronosticar, juzgamos necesario hacer una breve relación sobre las carreras corridas por cada uno de los animales y a ello vamos.

Buñuelito se presenta a la carrera con el raro título de invicto, pues, es ganador de las tres carreras que ha disputado. Se impuso sobre Lince, uno de los buenos elementos de su generación, al debutar. Su segunda presentación fué una fácil victoria sobre Leoncito. Presentado en la Polla de Potrillos, puso de relieve una calidad tan grande que la opinión unánime de los entendidos fué, que "El Ensayo" estaba corrido. Tomó punta desde que se alzaron las cintas, liquidó al veloz Capitolio y en la recta, no tuvo necesidad de ser exigido para contener el avance de Urbión y batirlo al galope por dos cuerpos, mientras sus demás enemigos llegaban distanciados.

A esta campaña, casi sin precedentes, el defensor de los colores del señor Gatica, une un estado de preparación perfecta que se ha manifestado en sus aprontes, de los que citaremos el de 2.12 la vuelta, que es sencillamente fenomenal.

El hijo de Buñuelo inspira ilimitada confianza a su escurie, que no pone ni siquiera en duda su triunfo.

Preguntamos ayer a su competente entraineur, Darío Vial, si el potrillo había sufrido alguna novedad y nos contestó que estaba mejor que nunca y más corredor y ganoso que antes de disputar la Polla.

Capitolio no tiene en su haber más que su triunfo en el clásico Alvarez Condarco y su segundo puesto detrás de Perval el Domingo pasado. Estos títulos no bastan para aspirar a ganar el Ensayo.

Curilafquén ganó estrechamente el clásico "Nursery Handicap" y sus presentaciones posteriores han sido desastrosas lo que nos induce a no tomarlo en cuenta.

Humorist es uno de los potrillos más parejos de su generación y llegó a la Polla con gran chance. Su fracaso en esta prueba, que fué seguido de otro en la prueba ganada por Lochaber a Urbión han descorazonado hasta a sus más ardientes partidarios y es así que va a la carrera en calidad de lance.

Ttch-Ica en la pareja encargada de defender los antiguos y gloriosos colores del Stud Limited, y nada de extraño tendría que el potrillo hiciera una gran carrera, pues sus dos presentaciones en público han causado inmejorable impresión. Además tiene en su haber un apronte de 2.14 la vuelta, lo que unido a la buena monta de Víctor Jara y a sus antecedentes, hijo del crack nacional Old Boy, hacen de él la posible sorpresa de la carrera. En cuanto a la potranca no nos inspira ninguna carrera en misión de sacrificio en confianza y creemos que irá a la pro de su compañero de ecurie.

APRECIACIONES Y PRONOSTICOS. — RESUMEN DE LOS TRABAJOS DE LA SEMANA. — EL REMATE DE AYER. — ALGUNAS OPINIONES DE LA PRENSA.

LOS TRABAJOS EFECTUADOS POR LOS COMPETIDORES DE "EL ENSAYO"

Buñuelito.—P. C. Lunes. 2 mil metros. (H. Ramírez) últimos 1,600 en 1.50 al carrerón, acompañado de Guiton, ganando Buñuelito lejos.

Humorist.—P. A. Lunes. 1000 metros. (N. Ramírez) 1.7. Repitió 1.000 en 1.6 3|5 acompañado de Penrod, ganando Humorist por tres cuerpos. **Viernes** 800 (N. Ramírez) 53 3|5. Repitió 800 en 55.

Ica.—P. C. Lunes. 2,000 (R. Hernández) últimos 1,600 en 1.49 3|5 acompañado de Irlandés (A. Gutiérrez) y Gin Cocktail (U. Ibarra) ganando Ica muy fácilmente.

Lochaber.—P. A. Viernes. 1,000 (E. Rebolledo) 1.5 2|5 acompañado de Lince (aprendiz) llegando iguales.

Straggler.—P. C. Lunes. 2000 (L. Zamora) últimos 1,600 en 1.52 acompañado de La Alegría (P. Silva) llegaron iguales. Viernes. P. A. 1,600 (L. Zamora) 1.54 3|5 a voluntad.

Urbión.—Lunes. P. C. 2,000 (Molina) últimos 1,600 en 1.45 2|5 acompañado de Tartana (L. González) ganó Urbión lejos.

Itch.—Jueves. 1 vuelta (V. Jara) 2.14.

Castellamare.—P. C. Lunes. 2,000 (P. Silva) últimos 1,600 en 1.49 3|5. **Viernes.** 800 (aprendiz) 56 2|5. Completó una vuelta suave y repitió 800 en 55 3|5.

Mucha Pena.—P. C. Lunes. 2,000 (Baeza) últimos 1,600 en 1.51 3|5 acompañada de Bombero (aprendiz) llegaron iguales. **Jueves.** 800, aprendiz, 52 acompañada de Bombero (E. Rebolledo) llegaron iguales. Repitieron 800 en 51 4|5, ganó Mucha Pena por dos cuerpos.

Narcisa.—P. C. Lunes. 2,000 (R. Ubilla) últimos 1,600 en 1.55 3|5.

Lochaber es un bonito potrillo que antes de fracasar en la Polla se había adjudicado dos buenas carreras. Después de terminar entre los últimos en ese reglamentario se ganó una linda carrera al dar cuenta de Urbión, dispensándole kilos, lo que hace que se presente a la gran carrera es un título para el hijo den.

Straggler tiene como perfomances salientes las producidas en la Polla y en una prueba sobre 2,000 metros ganada por Macanlay. En la Polla finalizó 4.o y Macanlay lo ganó por 3|4 de cuerpo en 2,000 metros, dispensándole 11 kilos, pero dada la excelente condición que ostenta el pupilo de Burlesco, esta carrera es un título para el hijo de Stolypin.

Urbión es un precioso hijo de Mustafá y Sentencia que al ser batido por Buñuelito en la Polla se acreditó como su enemigo para El Ensayo. Desgraciadamente fué batido días después por Lochaber, lo que le restó gran parte de su chance para "El Ensayo", pero luego se supo que el potrillo no había sido corrido esa vez en plena posesión de sus medios, lo que ha podido comprobarse por los aprontes que después ha venido produciendo, que son inmejorables y que lo hacen aparecer en el papel como serio rival del invicto.

Castellamare casi no tie de correr la gran carrera, conjunto de sus perfoma bastante elocuente, ya que más que una victoria a su alcanzado en 800 mets. en Mar. Lo mejor que se pue de ella es que coteja mente bien.

Jana, la hermana materna Grippe, es una de las potra parejas de su generación sus carreras han revelado grandes progresos. Su tual es insuperable y nos que la distancia no ha de conveniente, pues es una fondo.

Mucha Pena, la ganadora Polla de Potrancas, ganó ba en una forma tan impre que en el acto se colocó entre los mejores elementos generación. La hija de P en magníficas condiciones balleriza cree que hará un pel en la prueba.

Por fin, y para terminar a Narcisa, una hija de Bu aún no abandona la cate perdedores lo que nos aho yores comentarios.

En resumen diremos que lito es el ganador indicado necesita corresponder a sus mances para hacer suyos pesos de premio.

La defensa de los places encomendamos a Urbión y Pena, sin mayores comentar

La reunión se abre con Inis Fail, carrera condicional 1,800 metros, en que no Monday y Juicioso.

La carrera se presenta abierta entre Dax, Quilpué, Mequetrefe, que se han vis De ellos optamos por Quilpu ganador, que ahora lleva un

CLUB HIPICO DE SANTIAGO. — Domingo 5 de Octubre de 1924

PRIMERA CARRERA, A LAS 2 P. M. — Premio INIS FAIL. — 1,800 metros. — Para caballos de 4 años y más ganadores de una o de [carreras] que no sean clásicas o reglamentarias. — Peso: 54 kilos. Recargo de 6 kilos a los ganadores de dos carreras. — Inscripción: $ Premio: $ 4,000 al 1.o

Preparador	Dueño	Nombre	Peso	Edad	Sangre	Padre	Madre	Traje del jinete	Jinete prob
José Celpa	Los Bomberos	1 Monday	60	4	F	Massenet	Florecilla	Blanca, faja azul, m. y g. lac.	No corr
D. 2.o Díaz	Alcázar	2 Weyler	60	4	F	Marcosol	Barcola	Acero, alamares y g. lacres.	M. Ara
J. Méndez	E. López	3 Dax	54	4	F	Montagu	Siriana	Lila, m. am., br. y g. lila.	U. Ibar
Art. Muñoz	L. A. González	4 Juicioso	54	4	31|32	Brasil II	Cybelle	Oro y negro en r., g. negra.	No corr
D. Sandoval	Cataluña	5 Kosciusko	54	4	F	Eclair II	Las Blancas	Oro y lac. list., m. oro a cuad.	M. Núñ
E. Polanco	E. Polanco	6 Mequetrefe	54	4	F	Altanero II	Casovana	Solferino	M. Ver
R. Díaz	Nos	7 Omikrón	54	4	F	El Tango	Isabela	Azul eléctrico.	P. 2.o R
Aud. Huerta	A. Huerta	8 Palinco	54	4	F	Rodilard	Marionette II	Cereza, cintura y g. negras.	V. Mar
E. Michaels	Porteño	9 Quilpué	54	4	F	Mustafá	Q. of t. Ramps	Blanca, alamares, m. y g. oro.	V. Jara
R. Piérola	Tricolor	10 Verdot	54	4	F	Last Reason	Santonina	Azul, m. bl y col., g. colorada.	E. Rebo
C. A. Gómez	J. Toledo	11 Kanrof	54	5	F	Olascoaga	Peregrina	Morado, g. verde nilo.	A. Sán
J. Donati	Botafogo	12 Tómbola	52	5	7|8	Turín	Eúscara	Chocolote, m. y g. oro viejo.	R. Olg

SEGUNDA CARRERA, A LAS 2.30 P. M. — Premio INCA. — 1,400 metros. — Para caballos de 3 años nacidos en el país, que no [...] ganado. — Peso: 56 kilos. — Inscripción: $ 40. — Premio: $ 4,000 al 1.o

Preparador	Dueño	Nombre	Peso	Edad	Sangre	Padre	Madre	Traje del jinete	Jinete prob
D. 2.o Díaz	Alcázar	1 Calderón	56	3	F	Marcosol	Barcola	Acero m. y g. lacre	M. Ara
Pedro Rojas	Mata Penas	2 El Ajicito	56	3	F	El Tango	Atalaya	Amarilla, braz. y g. solferino.	S. Villa
R. Díaz	Nos	3 Evohé	56	3	F	Mustafá	Etoile d'Or	Azul eléctrico.	P. 2.o R
J. B. Castro	Good Friend	4 Garete	56	3	F	Matador	Fricka	Castaño, m. y g. amarillas.	V. Mar
J. J. Munita	J. J. Munita	5 Harding	56	3	F	Comisario II	Juanchera	Naranja, braz. y g. azules.	Arm. N
L. Navarro	Indígena	6 Indalicio	56	3	F	Fío	Belicosa	Morado, gorra oro.	R. Ubill
P. Polanco	Arauco	7 Landrú	56	3	F	Last Reason	Meridiana	Negra, m. azulino, g. negra.	H. Hue
Art. Muñoz	L. A. González	8 Zancajo	56	3	F	Sumbar	Sinfonía	Oro y neg. en r., g. negra.	E. Các
I. Yáñez	I. Yáñez	9 Zomol	56	3	F	Sumbar	Palampora	Rosado y celeste listado.	A. Mol
Av. Muñoz	A. Muñoz	10 Anfora	54	3	F	Lechuguino	Alice II	Blanco, costura y g. azules.	J. Verg
F. Guzmán	G. Bushell	11 Brocatelle	54	3	F	Calvito	Bravata	Verde, solf. y celeste en r.	M. Vera
E. Polanco	Popeta	12 Cartilla	54	3	F	Altanero	Casquivana	Morado, m. y g. blancas.	N. Ram
Fl. Galzán	Limited	13 Incidencia	54	3	F	Prestige	Quay d'Orsay	Gris perla, g. negra.	A. Gutié
F. Rojas	Gorila	14 Intrusa	54	3	F	Ben	La Lune II	Naranja, negro, naranja.	No corr
J. Chamorro	J. Chamorro	15 Jalea	54	3	F	Burlesco	Delicada	Rojo, alamares, puños y g. oro.	L. A. Z
D. Galaz	D. Galaz	16 Jineta	54	3	F	Burlesco	Griselidis	Amarillo, braz. y g. colorados.	W. Fue
D. Vial	A. Gatica	17 La Primera	54	3	F	Buñuelo	Tontita	Blanco, braz. negros.	M. J. S

TERCERA CARRERA, A LAS 3 P. M. — Premio IRIGOYEN. — 1,100 metros. — Para caballos que no hayan ganado $ 15,000. — Pe kilos. Recargo de 1 kilo por cada $ 1,000 ganados. — Inscripción: $ 30. — Premio: $ 3,000 al 1.o

Preparador	Dueño	Nombre	Peso	Edad	Sangre	Padre	Madre	Traje del jinete	Jinete prob
E. Emeres	Los Andes	1 Canción	60	4	F	El Tango	Copla	Blanca, faj., braz. y g. azules.	M. Vera
R. Bustos	Olvido	2 Gral. Prim	59	3	F	Buñuelo	Cesira	Frutilla, g. morado oscuro.	R. Ubill
D. Sandoval	G. Campo	3 Richmond	58	5	F	Last Reason	Grosella	Blanco, faja y g. lacres.	No corr
Juan Cavieres	G. Aguiar	4 Alderney	57	3	F	Alanés	Parterre	Lila, m. lila y negro list. g. lila.	N. Ram
C. Lacalle	La Peña	5 Artagnan	56	4	F	Mustafá	Allegiance	Granate, m. celeste y neg., b. or.	A. Gutié
U. Duque	Urbión	6 Castellana	55	4	7|8	Constant	Sensación	Salmón, m. y g. verdes.	W. Fue
J. Vigourox	M. González	7 Sovietista	53	3	1|4	Ojito	Chilena	Rosado f., m. bron. br. ros.	V. Ferná
J. Celpa	Los Bomberos	8 El Frutillero	52	3	31|32	Defensor	Maya White	Blanco faja azul, m y g. la	C. Guerr
D. Vial	A. Gatica	9 Lenine	52	4	F	Eiberién	Picaresca	Blanca, brazaletes negros.	P. Rebo
L. Navarro	Parsifal	10 Liberato	51	3	F	Eclair II	Edelweis	Castaño, g. negra.	R. Ubill
C. Rodríguez	Ig. Valdés	11 Munda	50	4	F	Burgomaster	Lhassa	Verde, g. rosada.	P. Silva
F. Peralta	Porvenir	12 Naptha	50	4	F	Julio César	Bencina	Oro m. y g. azulino.	P. Olguí
Av. Muñoz	Izarra	13 Izarra	47	4	F	Alanés	Sweet Lassie	Blanco, est. verde, g. lacre.	No corr

CUARTA CARRERA, A LAS 3.30 P. M. — Premio ISABELA. — 1,100 metros. — Para caballos que no hayan ganado más de $ 15,000. — 48 kilos. Recargo de 1 kilo por cada $ 1,000 ganados. — Inscripción: $ 30. — Premio: $ 3,000 al 1.o

Preparador	Dueño	Nombre	Peso	Edad	Sangre	Padre	Madre	Traje del jinete	Jinete prob
F. Peralta	A. Martínez	1 Jilguero	62	4	F	Last Reason	Agility	Turq. y neg. a cuadros, g. bl.	N. N.
J. Cavieres	G. Aguiar	2 Kino	58	3	F	Melbourne	Blue Bird	Lila, m. lila y neg. list., g. lila.	R. Henr
P. P. Cancino	A. Vásquez	3 Sovereing	56	4	F	Prestige	Kermesse	Blanco, braz. y g. solferino.	M. Zúñi
J. Celpa	Los Bomberos	4 Monday	55	4	F	Massenet	Florecilla	Blanco, faja azul, m. y g. lac.	C. Guerr
J. Cavieres	Río Oro	5 Koliman	53	4	F	Last Reason	Age d'Or	Azulino, g. negra.	U. Ibar
D. Sandoval	Gmo. Anguita	6 Polígama	53	4	F	Pibe	Chilena	Oro viejo, bot., c. p. y g. blancos.	M. Núñ
D. Vial	A. Gatica	7 Foch	52	4	F	Siberién	Brigitte	Blanca, brazaletes negros.	N. Ram
J. B. Castro	C. Amaro	8 Kadijah	51	4	F	El Tango	Mecánica	Granate, azulino, blanco.	V. Mar
U. Duque	Urbión	9 Campanita	50	4	F	Rozno	Cuncuna	Salmón, m. y g. verdes.	L. Gonz
L. Navarro	Indígena	10 Quidia	49	3	F	Domingüito	Queen Mary	Morado, g. oro.	R. Ubill
E. Cádiz	Royal Fox	11 Yum Yum	49	4	F	Olascoaga	Falle D.	Azul y oro por mitad.	P. Silva
Av. Muñoz	Ecuador	12 Knave	48	4	F	Mustafá	Kost	Blanco y negro listado.	J. Pinto
P. Polanco	Arauco	13 Landrú	48	3	F	Last Reason	Meridiana	Negro, azulino, negro.	O. Mar
L. A. Figueroa	Pocochay	14 Villapin	48	4	F	Last Reason	Teresa	Rosa seca, g. negra.	N. N.
A. Rodríguez	Trionón	15 Yacaré	48	4	F	Olascoaga	Donna	Violeta y gris perla list. g. neg.	J. Guaj
D. Galaz	D. Galaz	16 Jinet	46	3	F	Burlesco	Griselidis	Amarillo, braz. y g. colorad.	No corr
E. Polanco	H. Johnson	17 Grasure	46	3	F	Whidington	Algara	Ladrillo, g. negra.	R. Palm
D. Galaz	V. Ugarte	18 Trifulca	46	3	F	Pimental	Olga	Oro, lacre, negro.	L. A. S
E. Polanco	Los Andes	19 Yerbatera	46	4	F	Pimental	Olga	Blanca, faja, braz. y g. azul.	R. Olav

QUINTA CARRERA, A LAS 4 P. M. — Premio INSTANT. — 1,400 metros. — Para caballos que hayan ganado más de $ 10,000. — Hand — Inscripción: $ 35. — Premio: $ 3,500 al 1.o

Preparador	Dueño	Nombre	Peso	Edad	Sangre	Padre	Madre	Traje del jinete	Jinete prob
J. Rodríguez	Mariluán	1 Jolly Fellow	58	4	F	Melbourne	Calcutta	Verde, g. negra.	V. Jara
E. Emeres	Los Andes	2 Canción	56	4	F	El Tango	Copla	Blanca, faja, braz. y g. azules.	No corr
J. Garay	Esfuerzo	3 Elmore	56	5	F	L'Aiglon	Fricka	Celeste, braz. y g. lacres.	C. Pomb
R. Bustos	Olvido	4 Gral. Prim	55	3	F	Buñuelo	Cesira	Frutilla, g. morado oscuro.	C. Sant
J. Cárdenas	Amsterdam	5 Redondilla	54	4	F	Rolando II	Bruges	Naranja, lunares y g. negra.	L. A. Za
J. Cárdenas	Amsterdam	6 Toinette	52	5	F	Turín	Peccaví	Naranja, lunares y g. negros.	N. N.
A. Rodríguez C.	F. Marín	7 Wintergreen	53	4	F	Olascoaga	Noguette	Grosella, est. crema.	J. Verg
H. Pérez	H. Pérez	8 Corpaucho	53	6	F	Music Master	Come Along	Blanco y lac. listado, g. lacre.	N. Ram
D. Sandoval	D. Urrutia	9 Percala	52	5	F	Pirapó	Safo	Azul y lac. list., g. azul.	N. N.
L. A. Figueroa	El Amigo	10 Cáucaso	51	4	F	Rosicler II	Riga	Rosa seca, alam. y g. azules.	U. Ibar
E. Fuentes	Eleache	11 Gondolero	51	4	F	Comisario II	Umbel	Verde oscuro, g. negra.	P. P. Qu
R. Díaz	J. Jorquera	12 Madagascar	51	5	F	Burgomaster	Alhucema	Azul oscuro, amarillo, guinda.	P. Rebo
J. Cuevas	Sta. María	13 Penrod	51	5	F	Altanero II	Queen City	Azul eléctrico, braz. y g. oro.	N. N.
R. Díaz	J Leiton	14 Indino	49	5	F	Etolo	Kosima	Amarillo, claro, g. turquesa.	R. Her
D. Sandoval	Cataluña	15 Kenneth	49	4	F	Ben	Celosía	Oro y lacre list., m. oro, g. neg.	No corr
E. Polanco	E. Polanco	16 Sirsac	49	5	F	Barsac	Sedicomb	Solferno.	M. Núñ
L. Silva	L. Silva	17 Charlatán	47	5	F	Fío	Ch. Blosson	Blanco, lun. celestes, g. azul.	P. Silva
									O. Mar

SEXTA CARRERA, A LAS 4.30 P. M. — Premio EL ENSAYO. — (Reglamentario). — 2,000 metros. — Para 3 años nacidos en el — Peso: 56 kilos. — Inscripción: $ 750. — Premios: $ 75,000 al 1.o, 15,000 al 2.o y 7,500 al .o

Preparador	Dueño	Nombre	Peso	Edad	Sangre	Padre	Madre	Traje del jinete	Jinete prob
D. Vial	A. Gatica	1 Buñuelito	56	3	F	Buñuelo	Picaresca	Blanco, braz. negros.	H. Ramír
P. Rojas	S. Ahues	2 Capitolio	56	3	F	Burgomaster	Alhucema	Celeste y bl. p. m, m. cel., g. lac.	S. Villan
D. Sandoval	V. Maturana	3 Curilafquén	56	3	F	El Tango	Fine Rose	Turquesa, m. y g. lacres.	M. Núñ
J. 2.o Vaccaro	Diana	4 Humorist	56	3	F	Comisario II	Regina III	Azul, m. rosada y g. oro.	N. Ram
F. Galván	Limited	5 Itch	56	3	A|A	Old Boy	Baratura	Gris perla, gorra negra.	V. Jara
F. Galván	Limited	6 Ica	54	3	A|A	Fío	Belle Etoile	Gris perla, gorra negra.	A. Gutié
J. Dalmau	Dublin	7 Lochaber	56	3	F	Alanés	Scotch Lassie	Amarilla, m. mor., g. amar y m.	E. Rebo
E. Molina	E. Vargas	8 Straggler	56	3	F	Stolypin	Intrinsio	Negra cruz., braz. y g. verdes	L. A. Za
U. Duque	Urbión	9 Urbión	56		F	Mustafá	Transmute	Salmón, m. y g. verdes.	A. Moli
C. Rodríguez	I. Valdés	10 Castellamare	54	3	F	Burgomaster	P. Cigarrette	Verde y solferino.	P. Silva
E. Hernández	Binador	11 Jana	54	3	F	Brasil II	Javo	Terracota ,g. azul.	J. Verg
J. Celpa	Los Cardos	12 Mucha Pena	54	3	F	Pibe	Chicana	Celeste, g. negra.	J. M. B
L. Navarro	Parsifal	13 Narcisa	54	3	F	Buñuelo	Nayaga	Castaño, g. negra.	R. Ubill

SEPTIMA CARRERA, A LAS 5 P. M. — Premio ISIGNY. — 1,400 metros. — Para caballos que hayan ganado más de $ 10,000. — Han — Inscripción: $ 35. — Premio: $ 3,500 al 1.o

Preparador	Dueño	Nombre	Peso	Edad	Sangre	Padre	Madre	Traje del jinete	Jinete prob
Av. Muñoz	República	1 Puff	62	5	F	Pibe	Phryne	Oro, cruzado negro, g. lacre.	J. M. B
D. Vial	W. Gatica	2 Guiton	58	4	F	Siberién	Fl. de Cactus	Blanco, braz. escarlata.	H. Ram
O. Fuenzalida	U. Verdugo	3 Predilecta	57	6	15|16	Meltonian	Valdramina	Verde, estr. rosada, m. ver. g. ros.	J. Verg
D. Sandoval	D. Urrutia	4 Ofensivo	52	6	F	Defensor	Guigne	Azul y bl. list., g. lacre.	M. Núñ
L. Navarro	Parsifal	5 Picacho	52	6	F	Pibe	Cachiltú	Castaño, g. negra.	No corr
J. J. Munita	Ascot	6 Landry	47	6	F	Celso	Zórika	Oro, m. y g. negras.	Arm. Sil
J. Rodríguez	Ñipaco	7 Pentahlon	46	4	F	Pibe	Cachiltú	Morado ,presillas y m. oro.	P. Silva
L. A. Figueroa	Jam	8 Kayukeo	45	4	S	Last Reason	Best Girl	Tango, gorra negra.	U. Ibar
D. 2.o Díaz	Alcázar	9 Iradier	44	4	F	Marcosol	Avellana	Acero, alam. y g. colorados.	L. Gons
I. Yáñez	Agua Verde	10 Telinga	44	6	F	Turín	Peccaví	Verde nilo, m. bl y ver. lista	C. Guerr

OCTAVA CARRERA, A LAS 5.30 P. M. — Premio INDEPENDENCIA. — 2,000 metros. — Para caballos que hayan ganado más de $ 2 — Handicap. El top weight no excederá de 63 kilos. — Inscripción: $ 45. — Premio: $ 4,500 al 1.o

Preparador	Dueño	Nombre	Peso	Edad	Sangre	Padre	Madre	Traje del jinete	Jinete prob
J. Cuevas	Importación	1 Electrón	61	7	F	Cuyano II	Sta. Elena II	Oro, faja y g. negras.	V. Jara
J. Celpa	Los Bomberos	2 Bombero	58	4	F	Mustafá	Chela II	Blanca, faja azul, m .y g. colr.	A. Moli
E. Hernández	Binador	3 Greenock	57	5	F	Eclair II	Bonnie Lassie	Terracota, gorra azul.	J. Verg
Av. Muñoz	Izarra	4 Echekalte	53	4	F	Altanero II	Our Lassie	Blanca, estr. verde, g. lacre.	H. Ram
D. Yáñez	Perillán	5 Perillán	53	4	F	Pirapó	Safo	Blanca, cruzada coral.	E. Rebo
D. Sandoval	Maá. Silva	6 G. Bonetón	52	4	F	Julio César	Florangel	Lacre y neg. p. m., g. neg. y lac.	M. Núñ
F. Peralta	Sin Duda	7 Sin Duda	48	5	F	Mustafá	La Pola	Morado osc., braz y g. azules.	P. Olg
P. Polanco	Arauco	8 Boggle	46	5	7|8	Hasard	Dundrennan	Negra, m. azulino, g. negra.	C. Guerr
L. A. Benítez	R. Gatica	9 Bricole	46	4	F	Mustafá	Bravata	Lila, m . y g. amar. claro.	U. Ibar
A. Luna	C. Muñoz G.	10 Panfarrona	44	4	F	Comisario II	Lavaleo	Blanca, m. colorad., g. negra.	J. Alar
F. Guzmán	Las Zorras	11 Castilla	42	5	F	Burgomaster	Marcassite	Colorado.	P. Silva

PRONOSTICOS DE ALGUNOS DIARIOS Y REVISTAS PARA LA REUNION DE LA TARDE DE HOY EN EL CLUB HIPICO

DIARIOS Y REVISTAS	1.a carrera	2.a carrera	3.a carrera	4.a carrera	5.a carrera	6.a carrera	7.a carrera	8.a carr
"La Nación"	Quilpué Verdot Mequetrefe	Anfora Zomol El Ajicito	Castellana El Frutillero Artagnan	Campanita Foch Polígama	Cáucaso Elmore Madagascar	Buñuelito Urbión Mucha Pena	Predilecta Telinga Iradier	Perillán Echekalte Greenock
"Los Tiempos"	Mequetrefe Quilpué Verdot	El Ajicito Anfora Zomol	Alderney El Frutillero Castellana	Campanita Foch Polígama	Cáucaso Madagascar Elmore	Buñuelito Urbión Mucha Pena	Predilecta Telinga Iradier	Greenock Perillán Echekalte
"La Huasca"	Dax Verdot Juicioso	El Ajicito Anfora Evohé	Alderney El Frutillero Castellana	Foch Kino Campanita	Cáucaso Elmore Kenneth	Buñuelito Urbión Mucha Pena	Predilecta Guiton Puff	Perillán Echekalte Greenock
"La Unión" de Valparaíso	Mequetrefe Dax Verdot	El Ajicito Incidencia Cartilla	Alderney Liberato Artagnan	Kino Monday Campanita	Cáucaso Elmore Indino	Buñuelito Urbión Mucha Pena	Predilecta Landry Telinga	Perillán Echekalte Castilla

A TODOS LOS QUE PADECEN
ESTREÑIMIENTO, MALAS DIGESTIONES, CARGAZÓN de la LENGUA — ENTERITIS, INFARTOS BILIARES
Tomen por la noche, al acostarse, dos comprimidos de
Lactolaxine Fydau
Este remedio es un poderoso reeducador del intestino, el único capaz de curar el Estreñimiento y las afecciones que de él derivan.
La LACTOLAXINE FYDAU, admitida en los Hospitales de París, la prescriben las eminencias médicas en todos los países.
LABORATORIOS BIOLÓGICOS ANDRÉ PARIS, 4, R. de La Motte-Picquet, PARIS (Francia)
Véndese en todas las buenas Farmacias.

CHALETS
TENGO ORDEN DE VENDER LOS SIGUIENTES:
EN PROVIDENCIA.— Al lado carros, lindo chalet nuevo de dos pisos, espléndida construcción, con 500 metros de superficie. BAJOS: hall, salón, escritorio, vestíbulo, comedor, galería, dos piezas de servicio y W. C.—ALTOS: 5 dormitorios, dos baños instalados, pieza ropa, departamento de chauffeurs, gran terraza y garage. PRECIO: $ 122,000
PROVIDENCIA.— Chalet de dos pisos, espléndida construcción, papeles y pinturas de todo gusto, garage.— BAJOS: hall, comedor, salón, pieza de sirviente, cocina, repostero y W. C., servicio.— ALTOS: 4 dormitorios, baño instalado, terraza. Tiene toda clase de servicios. PRECIO: $ 90,000.
LOS LEONES.— Chalet de un piso, de ladrillo, 4 dormitorios, hall, salón, comedor, dos toilettes, repostero, cocina, dos dependencias, subterráneo y garage. 1,400 metros; hay jardín y arboleda. DEUDA: 25 mil pesos. PRECIO: $ 85,000.
MIGUEL CLARO.— Cerca carros, chalet de dos pisos, muy bonito, con jardín y plantaciones de árboles, garage, edificio independiente para chauffeurs y servicio; una casita en bajos al fondo que se arrienda.— BAJOS: hall, salón, escritorio, comedor, repostero, cocina, pieza de sirviente, despensa y W. C.— ALTOS: 4 dormitorios y baño. DEUDA: $ 24,000. PRECIO: $ 75,000.
IRARRAZAVAL.— Con 1,200 metros, lindo chalet de dos pisos, con jardín y buena arboleda frutal y garage.— BAJOS: 5 piezas, y 4 dormitorios en los altos. PRECIO: $ 75,000.
MANUEL MONTT.— Muy buena situación, chalet de un piso, de ladrillo, con 800 metros de superficie, 3 dormitorios, baño, antesala, hall, comedor, repostero, cocina y servidumbre, garage. PRECIO: 50 mil pesos.
ENRIQUE LIHN D.
1273 - HUERFANOS - 1273

Mientras Mas Pronto Las Tome Ud. Mas Ligero Se Curará
Nos referimos a las Pastillas del Dr. Becker para los Riñones y Vejiga. Mientras más pronto las tome usted, más ligero se curará. Uno de los órganos más delicados del cuerpo son los riñones. Se enferman con facilidad, no siempre duelen y con frecuencia el paciente no se da cuenta de su enfermedad.
LAS CAUSAS: El excesivo trabajo mental; las fuertes preocupaciones y disgustos; las enfermedades venéreas; trabajos físicos de posición violenta, como los quehaceres domésticos, el de los artesanos y el de las obreras; el uso excesivo de estimulantes, como licores, tabaco, café, comidas picantes o demasiado condimentadas; el abuso de la naturaleza en los años de juventud y otros desórdenes por el estilo, es bien sabido que son las causas de las enfermedades de los riñones. La grippe o influenza; las fiebres escarlatina, palúdica y tifoidea; el sarampión, la viruela y la difteria; los embarazos, partos y el cambio de vida en las damas, también dejan como consecuencia enfermedades de los riñones y vejiga.
LOS SINTOMAS: Dolores en la cintura o caderas; deseos frecuentes de orinar; dolor o ardor en la uretra; asiento o sedimento en las orinas; imposibilidad de inclinarse y recoger algo del suelo; empañamiento de la vista; orines turbios y de mal olor; debilidad sexual; el orinar a retazos o de gota en gota; hinchazón de los tobillos; respiración acortada o fatigosa; frialdad de pies y manos; cansancio general; disminución de apetito; nerviosidad; irritabilidad, etc.
EL REMEDIO: Las PASTILLAS del Dr. BECKER para los RIÑONES y VEJIGA. Si siente usted uno o más de los síntomas enumerados, debe empezar a tomarlas lo antes posible. Bastará que las tome por algunas semanas. Otros las han usado con resultados satisfactorios. Su precio es módico. Los boticarios las venden y recomiendan.
"Mientras más pronto las tome más ligero se curará."

AVARIOSIS
y Enfermedades de la Piel
VAMIANINE
Depurativo Intenso de la Sangre
NO TOXICO
Laboratorios CHATELAIN, 2, r. Valenciennes, París
Concesionario para Chile: Víctor Corry
Vamianine domina la Avariosis e impide todas sus manifestaciones.

Se Gratifica con $ 500 o más
a toda persona que ocurra a esta casa, comprando un RECEPTOR RADIOTELEFONICO. Esta economía le representa el hecho de venir a conocer nuestros precios.
Tenemos RECEPTORES de todos tipos y al alcance de todos los bolsillos.
DAMOS GRANDES FACILIDADES EN EL PAGO
Venga usted y le daremos las explicaciones necesarias, haciéndole demostraciones sin compromiso.
THE CHILIAN RADIOPHONE CLUB
CASILLA 2815. — BANDERA 20. — SANTIAGO.

En calle HUERFANOS
muy central, arriendo altos, cinco grandes habitaciones, servicio, gas, luz eléctrica, muy apropiados para matrimonios solos, profesionales o instituciones comerciales.
A. ZUÑIGA A.
SAN ANTONIO 460

Vendedor Activo
y competente en paquetería, para pedidos directos, necesítase. Sueldo y comisión. Enviar ofertas a
H. Z.
a este diario

A los Dueños de Panaderias
ECONOMIA. — RAPIDEZ. — HIGIENE
En vista del nuevo Decreto, ofrecemos nuestros servicios para la instalación de
HORNOS ELECTRICOS
NOTA. — Esta casa es atendida por sus propios dueños ingenieros.
Carr, Haynes & Cía.
AGUSTINAS N.º 1041
TELEFONO N.º 3606. — CASILLA N.º 2769
SANTIAGO

SE COMPRA
Y SE ARREGLA CUALQUIERA DENTADURA POSTIZA
Usada o quebrada; compostura en el mismo día. Cómprase también dentaduras viejas o quebradas, pagando hasta $ 10 por diente, y cualquier joya usada, oro y platino.
PAGO EL MEJOR PRECIO
TALLER: ROSAS 1189

enérgico, que es lo que necesita el hijo de Mustafá, pues medios no le faltan. Los placées se los dejamos a Verdot y Mequetrefe.

La segunda carrera es el premio Inca, sobre 1,400 metros, destinada para tres años no ganadores que ha reunido un buen lote de aspirantes a abandonar esa molesta categoría.

Anfora es nuestra favorita, pues su última carrera en que entrando fuerte cayó batida por Floreat, es muy recomendable. La defensa de los placées se la dejamos a Zomol y El Ajicito, cuyas últimas presentaciones en público acreditan su buena condición.

—De muy difícil pronóstico es la 3.ª carrera sobre 1,100 metros en que las opiniones estarán muy divididas entre El Frutillero, Alderney, Artagnan, Castellana y Liberato.

Sin mayores comentarios diremos que nuestros favoritos son Castellana, El Frutillero y Artagnan.

Ocupa el 4.º lugar en el programa el premio Isabela, prueba condicional sobre 1,100 metros.

Por su buen segundo detrás de Malesherbes alcanzado el Domingo pasado en 1,400 metros, nos gusta Campanita para el puesto de honor, reconociendo que lleva serios rivales en Foch, Polígama y Kino, a los que les dejamos en ese orden los puestos siguientes de la tabla.

La 5.ª carrera la constituye el premio Instant, handicap sobre 1,400 metros, donde no correrán Indino y Canción.

Nuestra carta es Cáucaso, cuya última carrera demuestra que va recuperando la condición brillante que puso en relieve en Viña del Mar.

Para el segundo lugar señalamos a Elmore, que ahora va con competidores de una clase muy diferente a los con que estaba actuando. El 3.º lugar se lo asignamos a Madagascar.

A continución de El Ensyo se correrá el premio Isigny, handicap sobre 1,400 metros.

Como Predilecta se ha visto tan buena, no titubeamos en hacerla nuestra favorita, pues va en su distancia y no carga un peso muy exagerado. Sus enemigos más temibles los vemos en los livianos Telinga e Iradier, a los que dejamos los placées.

La tarde hípica se clausura con el premio Independencia, handicap sobre 2,000 metros, que es una bonita carrera y que puede dar margen a un dividendo de tres cifras.

A nosotros nos gusta Perillán, para el puesto de honor y para los placées a Echekalte y Greenock.

RESUMEN

1.º carrera. Quilpué, Verdot, Mequetrefe.
2.º carrera. Anfora, Zomol, el Ajicito.
3.º carrera. Castellana, El Frutillero, Artagnan.
4.º carrera. Campanita, Foch, Polígama.
5.º carrera. Cáucaso, Elmore, Madagascar.
6.º carrera. Buñuelito, Urbión, Mucha Pena.
7.º carrera. Predilecta, Telinga, Iradier.
8.º carrera. Perillán, Echekalte, Greenock.

RESUMEN DE LOS TRABAJOS EFECTUADOS EN LA SEMANA POR LOS COMPETIDORES DE HOY EN EL CLUB HIPICO

1.a Carrera.

..**Dax.**— Viernes.— 1.400 (aprendiz) 1' 38" a voluntad.
(M. Nuñez) 1.6 4|5. Repitió 800
..**Kosciesco.** — Jueves. — 1,000 en 1.6 4|5. Repitió 800 en 54 4|5.
Mequetrefe. — Jueves 1,800 (M. Vera) últimos 1,400 en 1.37.
Omikron.— Juecces.— 1,800 (R. Pérez) 2.5.
Palinco.— Jueves.— 1,800(Marinay) 2.5.
Quilpué.— Jueves.— 1,600 (V. Jara) 1.49.

2.a carrera.

Garete.— Jueves.— 700 (aprendiz) 47.
Anfora .— Jueves — .1,000 (aprendiz) 1.9 acompañada de Puff (aprendiz) llegaron iguales.
Brocatelle.— Lunes.— 1,400 (M. Vera) 1.35 3|5 acompañada de La Tulipe (L. Gomez) ganó Brocatelle por 3 cuerpos.
Jueves — 1,400 (M. Vera) 1.37.
Cartilla. — Jueves— 700 (aprendiz) 46. 3|5. Repitió 700 en 46 2|5.
Incidencia.— Jueves.— 700 (A Gutierrez) 45 2|5.

3.a carrera.

Alderney.— Jueves.— 1,300 (N Ramirez) 1.23 a voluntad.
Artagnan. — Viernes. — 400 (arendiz 25 3|5. Repitió 600 e 38 2|5 acompañado de Kenia. Llegaron iguales.
Castellana. — Jueves. — 1,000 (W. Fuentes) 1.6.
Munda.— Lunes — 1,600 (P. Silva) 1.48.

4.a carrera.

Kino.— Jueves.— 1,000 (R Henriquez) 1.6 3|5.
Poligama. — Jueves.— 1,200 (M. Nuñez) 1.20.
Yacaré—Jueves — 700 (aprendiz) 47 acompañado de Wintergreen (aprendiz) ganando Yacaré por dos cuerpos.

5.a carrera.

Wintergreen.— Véase Yacaré 4.a carrera.
Kenneth. — Viernes. — 1,400 (M Nuñez) 1.36 3|5.
Sirsac.— Viernes.— 1,400 (L. A. Soto) 1.40 2|5.

7.a carrera.

Puff.— Véase Anfora 2.a carrera.
Gulton.— Jueves.—600 (aprendiz) 40 2|5 a voluntad.
Landry. — Lunes. — 1,400 (aprendiz) 1.35.
Jueves —800 (A. Silva) 51 3|5.
Iradier.—Jueves.— 400 (aprendiz) 26 3|5.
Telinga.— Viernes.— 1,200 (C. Guerra) 1.18 2|5.

8.a carrera.

Electron. — Jueves. — 700 (aprendiz) 46 3|5. Repitió 700 en 46 1|5.
Bombero.— Jueves.— 800 (E. Rebolledo) 52. Repitió 800 en 51 4|5.
Bricole.— Viernes.— 1 vuelta (L. Ibarra) 2.17 2|5.
Fanfarrona — Jueves — 600 (J. Alarcón) 42 acompañada de Intuición (aprendiz) llegaron iguales. Repitieron 800 en 56, ganando Fanfarrona por 3 cuerpos.
Castilla.— Jueves. — 1 vuelta (Atro. Silva) 2.15 3|5.

LAS CARRERAS DE LA MAÑANA DE HOY EN EL HIPODROMO CHILE

De siete interesantes pruebas y de un steeplechase militar, para el cual este diario ha obsequiado un objeto de arte para el jinete que resulte ganador, está formado el programa que se desarrollará hoy en este hipódromo.

Inicia la reunión el Premio Antofagasta, que es la eterna carrera "para cuatro años y más no ganadores..." y sigue la cantinela.

Florito que en sus últimas presentaciones ha estado figurando en el marcador, es según nuestra opinión la carta más recomendable, haciéndolo, por consiguiente, nuestro favorito. Para ocupar los puestos siguientes nos decidiremos por Amorosa y Kosmos.

En la prueba siguiente, para tres años no ganadores, Premio Angol, sobre 900 metros, por sus performances anteriores son Zan, Latria y Anitra los que se presentan como los candidatos más calificados para aspirar a la victoria. Por la colocación alcanzada por Zan en la prueba ganada por Pichardin, nos seduce para el primer puesto, dejando a los otros dos para ocupar los lugares siguientes.

Bastante abierta se presenta la tercera carrera, Premio Andacollo sobre 1,200 metros. Sin entrar en mayores comentarios, dejaremos nuestro pronóstico en la forma siguiente: Güira para ganador, con Xanroff y Miss Blanca para los puestos siguientes.

Atento, Garonne, Zain, Elkington, Shoking y Prothos se presentan como las mejores cartas en el Premio Arica, sobre igual distancia que el anterior. Como Atento ha obtenido figuración últimamente y en un tiempo era más corredor que todos sus actuales rivales juntos, nos vamos a inclinar por él para ganador. En los puestos siguientes dejaremos a Elkington y Shoking.

Sobre igual distancia que las dos anteriores se disputará la quinta carrera, Premio Andes.

Como la última carrera producida por Ilusa es bastante buena, creemos que a 48 kilos debe volverse a imponer. Los más serios enemigos de la propia hermana de Danger son Fiero y Bandazo, a los que dejaremos para los puestos siguientes.

A continuación del steeplechase militar se disputará el Premio Arauco en que Lea, Pelendón, Glacé, Variable, Richmond y Apático se presentan como los candidatos mejores. Por su última carrera nos decidiremos por Glacé para ocupar el puesto de honor, y para escoltarlo dejaremos a Apático y Variable.

Clausura la reunión el Premio Atacama, en que Junín a 48 kilos debe imponerse ya que en forma holgada se impuso en este hipódromo en su última presentación. Para escoltar al pupilo de "Los Bomberos" dejaremos a Ellita y Mistere.

RESUMEN

1.a carrera.—Florito, Amorosa y Kosmos.
2.a carrera.—Zan, Latria y Anitra.
3.a carrera.—Güira, Xanroff y Miss Blanca.
4.a carrera.—Atento, Elkington y Shoking.
5.a carrera.—Ilusa, Fiero y Bandazo.
6.a carrera.—No hay apuestas.
7.a carrera.—Glacé, Apático y Variable.
8.a carrera.—Junín, Ellita y Mistere.

LINGUE
Se vende:
de 1|2x10, 3|4x10, 1x10, 1 1|2x10, 2x10, 3x10, 4x10, completamente seco.
DOMEYKO 2354

NOTICIAS DIVERSAS

Ante una muy regular concurrencia se llevó a efecto en el Tattersall del Club Hípico, el remate de los productos nacidos en el Haras La Capilla, hijos de los reproductores Buñuelos y Rigo.

Las ventas arrojan el siguiente resultado:

El Diez, potrillo colorado, por Buñuelos y St. Maxie, ésta por St. Oswald, adjudicado en $ 9,500 al preparador Luis Navarro.

—**El Once,** potrillo mulato, por Buñuelo y Militaire, ésta por Rabelais, adjudicado en $ 7,000 al señor M. González.

—**El Nueve,** potrillo alazán, por Buñuelo y Ravenne, ésta por Gouvernail, adjudicado en $ 13,000 al señor J. Berstein.

—**El Ocho,** potrillo colorado, por Buñuelo y Cesire, ésta por Le Samaritain, retirado en $ 18,500.

—**El Doce,** potrillo alazán, por Buñuelo y La Capilla, ésta por Siberién, adjudicado en $ 6,500 al señor J. Dalman.

—**El Quince,** potrillo alazán, por Rigo y Buenaventura, ésta por Siberién, adjudicado en $ 3,900 al señor J. Dalman.

—**Décima Octava,** potranca colorada, por Buñuelo y Rib Rat, ésta por Rataplán, adjudicada en $ 6,200 al señor L. González.

—**Décima Sexta,** potranca alazana, por Buñuelo y Madrileña, ésta por Siberién, retirada en $ 7,000.

—**Décima Quinta,** potranca alazana, por Buñuelo y Progresión, ésta por Fourire, adjudicada en $ 9,200 al señor G. Bushell.

—**Décima Cuarta,** potranca colorada, por Buñuelo y Fleur de Cactus, ésta por Brisecoeur, retirada en $ 21,000.

—**Décima Tercia,** potranca alazana, na, por Buñuelo e Inés de Castro, ésta por Biniou, adjudicada en 5,500 pesos al preparador P. Marchessini.

—**Vigésima Segunda,** potranca colorada, por Rigo y Descocada, ésta por Siberién, adjudicada en $ 9,500 al señor A. Muñoz.

—**Décima Novena,** potranca colorada, por Rigo y Tranquilla, ésta por Siberién, adjudicada en $ 6,000 al señor C. A. Gómez.

—**Vigésima,** potranca mulata, por Rigo y Viña del Mar, ésta por Siberién, adjudicada en $ 2,40
Argentino.

—**Vigésima Primera,** potr
zana, por Rigo e Ivana, és
belle, adjudicada en $ 3,000
C. Salinas.

ALIMENTO MEYER
ES EL
MEJOR

HIPODROMO CHILE. — — Domingo 5 de Octubre de 1924

PRIMERA CARRERA, A LAS 8.45 A. M.— Premio ANTOFAGASTA.— Para 4 años y más no ganadores.— Peso de reglamento.— Descargo de un kilo por carrera perdida en el H ipódromo Chile.— Inscripción:: $ 15. —Premio: $ 1,500 al 1.o— Distancia: 900 metros.

PREPARADOR	DUEÑO	NOMBRE	PESO	EDAD	SANGRE	PADRE	MADRE	TRAJE DEL JINETE	JINETE
S. Suárez	S. Suárez	1 **Nocivo**	58	6	15|32	Sándalo	Noemí	Azul osc., cruz lacre, g. blanca	E. Escobar
Av. Muñoz	Ecuador	2 **Piroun**	58	6	F	El Pícaro	Chilena	Blanco y negro list., g. blanca	J. Morán
P. Polanco	El Record	3 **Estrellada**	57	4	1|2	Gaitero	Chilena	Blanco, puñ., cue., pres. y g. azul	E. Canales
R. Pastene	M. A. Benavente	4 **Huenucara**	57	4	F	Longchamps	Truc	Azul turquesa, oro, blanco	M. Núñez
A. Huerta	C. Morales	5 **Aguamanil**	57	4	1|2	Altanero	Chilena	Rosado, m. lacre, g. granate	H. Huerta
R. Amaro	Arribano	6 **Tumbe**	57	4	F	Olascoaga	Kirry	Verde y salmón list., g. negra	L. A. Orellana
A. Rodríguez	Trianon	7 **Jacinto**	56	4	3|4	Melbourne	Fionie	Violeta y gris perla list. g. neg	L. Torrealba
J. S. Navarro	C. Salinas	8 **Mollie King**	55	5	3|4	Posseur	Fernanda	Azul, lac. y bl. en ruedas	C. Santander
A. Aguilera	San Cayetano	9 **Silver Mine**	55	4	F	Dutty	Silver Glass	Azul alam. bl. g. azul y blanca	E. Aguilera
G. de la Cerda	P. Santorsola	10 **Banderolo**	55	4	15|16	Rolando II	Banderola	Granate y naranja por mitad	V. Fernández
C. Cornejo	R. Riofrío	11 **Midinette**	54	4	F	Mago	Costurera	Turquesa.	S. Villanueva
A. Allen	Almendral	12 **Kosmos**	52	4	F	Crescendo	Fragilité	Cáscara, granate, blanca	M. Zúñiga
R. Cárdenas	Columbia	13 **Castellano**	49	4	F	Longchamps	Ausomnia	Rosado, m. y g. blancas	L. Zamora
A. Rodríguez	F. Marín	14 **Parlachinita**	49	4	3|4	Londres	Parlachina	Grosella, estrella crema	J. Guajardo
V. Herrera	S. Guerra	15 **Florito**	45	4	7|8	Matador	Florida	Rosado, cue. y puños negros	C. Santtelices
R. Amaro	R. Amaro	16 **Saharena**	45	5	F	Sandridge	Philadelphia	Lila, braz. y g. blanca	C. Guerra
P. P. Cancino	A. Vásquez	17 **Amorosa**	44	4	A. A.	Sandridge	Lady Stone	Blanco, faja y braz. az., g. solf.	A. Sánchez

SEGUNDA CARRERA, A LAS 9.15 A. M.— Premio ANGOL.— Para 3 años no ganadores.— Peso: 56 kilos.—Descargo de un kilo por carrera perdida en el Hipódromo Chile.— Inscripción: $ 25.— Premio: $ 2,500 al 1.o—Distancia: 900 metros.

PREPARADOR	DUEÑO	NOMBRE	PESO	EDAD	SANGRE	PADRE	MADRE	TRAJE DEL JINETE	JINETE
F. Peralta	T. Lawrence	1 **Zinfandel**	56	3	F	Sumbar	Vigne Vierge	Rosado, alamares negros, g. bla.	E. Escobar
L. A. Figueroa	Pocochay	2 **Villapín**	56	4	F	Last Reason	Teresa	Rosa seca, g. negra	No corre
R. Pastene	M. Benavente	3 **Cullin**	56	6	F	Pibe	B. Pudding	Azul turquesa, m. oro, g. bl.	M. Núñez
J. S. Navarro	E. Ormazábal	4 **Mapuche**	55	3	3|4	Panguilemu	Helful	Naranja, m. y g. violeta	L. A. Orellana
D. Sandoval	S. Polloni	5 **Zizañero**	54	3	F	Olascoaga	Salonique	Oro, braz. y g. negros	A. Nieto
H. Michaels	Viña del Mar	6 **Compadrito**	54	3	F	Pibe	Blinch Bonny	Azul marino, solferino, bl.	A. Venegas
J. Cavieres	L. Muñoz	7 **Dione**	54	3	F	Pibe	Dogaresca	Blanca, m. lacres, g. azul	L. A. Zúñiga
L. Navarro	J. Donoso	8 **Zan**	53	3	F	Olascoaga	Lady Woll	Granate, amarillo, verde	R. Ubilla
W. Fariña	Longchamps	9 **Tritón**	53	3	3|4	Londres	Tronera	Blanco y lac, en r. m. y g. lacres	M. J. Silva
M. Reyes	R. Pizarro	10 **Edith**	53	3	15|16	Panguilemu	Sirius	Oro y verde listado	S. Villanueva
P. Rojas	G. Kalwatzer	11 **Calli Hue**	53	3	F	Vuyú	Vuyú	Verde jade, alamares plata	C. Santander
F. Peralta	T. Lawrence	12 **Teno**	52	3	F	Ogro	Piura	Rosado, alam. negros, g. blanca	L. Bravo
E. Molina	R. López	13 **El Plata**	52	3	1|2	Bishop	La Pepa	Morado tornasol, adornos oro	V. Fernández
I. López	E. Molina	14 **Por Fin**	52	3	F	Mago	Flor de Thé	Aulino, cruz perla	L. Morgado
D. Galaz	V. Ugarte	15 **Trifulca**	52	3	F	Billy Boy	Triaca	Lacre, amarillo, negro	No corre
A. Huerta	Raer	16 **Latria**	52	3	F	Last Reason	La Nonita	Granate, g. blanca	I. Olguín
E. Emeres	C. Salgado	17 **Ydra**	51	3	F	Osboch	Rafale	Col. oscuro, g. verde nilo	N. N.
Av. Muñoz	Av. Muñoz	18 **Tucumán**	51	3	1|2	Billy Boy	Chilena	Blanco, costuras azules	C. Santelices
O. Fuenzalida	U. Verdugo	19 **Cubeta**	51	3	3|4	Sea Blaze	Remadora	Verde est. y g. rosada	C. Guerra
J. Garay	E. Cristi	20 **Anitra**	48	3	F	Lechuguino	Bella Nena	Oro, braz. y g. verde	A. Sánchez

TERCERA CARRERA, A LAS 9.45 A. M.— Premio ANDACOLLO.— H andicap.— Para ganadores.— Inscri pción: $ 15.— Premio: $ 1,500 al 1.o Distancia: 1,200 uetros.

PREPARADOR	DUEÑO	NOMBRE	PESO	EDAD	SANGRE	PADRE	MADRE	TRAJE DEL JINETE	JINETE
A. Luna	Potosí	1 **Pinturera**	58	4	F	Altanero II	Dogaresse	Lacre y oro en ruedas, g. oro	J. Guajardo
C. A. Gómez	J. Toledo	2 **Xanrof**	56	5	F	Barsac	Peregrina	Verde, m. y g. negra	L. Guzmán
E. Michaels	J. Brignardello	3 **Huerfanita**	55	3	1|2	Saint Andrew	Chilena	Negro, celestes, lacre	C. Pombet
V. Herrera	S. Guerra	4 **Jarana**	54	3	F	Mustafá	Kartofel	Salmón, m. y g. verde	L. Zamora
C. Cornejo	Alf. Vargas	5 **Catacumba**	54	5	F	Scorpio	Quo Vadis	Blanco, cruz azul	C. Santander
C. Morris	La Luna	6 **Güira**	53	4	3|4	Londres	Royal Red	Oro braz. terracotta, g. terracota	P. Olguín
A. Zúñiga	Diana	7 **Marcola**	52	5	F	Marcosol	Chilena	Esmeralda, g. negra	J. Vergara
A. Gutienne	O. Vigouroux	8 **Foca**	52	6	7|8	El Pícaro	Marahest	Morado, g. verde nilo	E. Cáceres
J. Vigouroux	H. Flereau	9 **Sadie**	51	6	F	Comisario	Tennis Ball	Bronce, m. y g. caña	V. Fernández
G. de la Cerda	L. Olivares	10 **Diva**	50	5	F	Olascoaga	Alacrity	Rosado, puñ., cue. y g. negra	No corre
U. Duque	Urbión	11 **Miss Blanca**	49	4	1|2	Buñuelo	Old Lady	Azul osc., costuras oro	M. Zúñiga
G. de la Cerda	Cruz Azul	12 **Xenia**	46	5	F	Burlesco	Fiolance	Negro, botones oro, g. lacre	W. Fuentes
F. Martín	L. A. Castro	13 **Fiolidina**	45	4	F	Pibe	Fredia	Azul, m. rosadas, g. oro	C. Santelices
J. F. Salinas	J. Cheetham	14 **Marianita**	40	6	A. A.	Old Boy	Glenatura	Oro azul y lacre en círculos	J. Alarcón

CUARTA CARRERA, A AS 10.15 A M.— Premio ARICA.— Handicap.— Para ganadores.— Inscripción: $ 15. —Premio: $ 1,500 al 1.o—Distancia: 1,200 metros.

PREPARADOR	DUEÑO	NOMBRE	PESO	EDAD	SANGRE	PADRE	MADRE	TRAJE DEL JINETE	JINETE
R. Bustos	Pelendón	1 **Atento**	62	7	F	Riesco	Intención	Am., m. am. list lac., g. lacre	E. Canales
F. Peralta	R. Martínez	2 **Garonne**	56	5	F	Olascoaga	Sweet Lassie	Verde, braz. y g. rosada	C. Pombet
C. A. Gómez	C. A. Gómez	3 **Zain**	55	4	31|32	El Tango	Molly White	Verde, m. blancas y g. verde	R. Hernández
R. Amaro	San Marcial	4 **Xenops**	55	5	F	Olascoaga	Aldivia	Rosado, m .blancas, g. rosada	R. Ubilla
A. Huerta	A. Huerta	5 **Palinco**	54	4	F	Rodilard	Marionette II	Cereza, cintura y faja negra	H. Huerta
A. Muñoz	L. A. González	6 **Elkington**	53	4	F	Ben	Wisse Gipsy	Oro y negro en ruedas, g. negra	E. Cáceres
A. Gutienne	J. D. Silva	7 **Taglioni**	51	6	F	Turín	Pimienta	Lacre, faja y g. morada	G. Valencia
S. Rojas	A. Buzeta	8 **Shoking**	50	4	F	Falaris	Saina	Lacre y bl. en ruedas., g. blanca	Alf. Silva
R. Pastene	M. Benavente	9 **Coli-Vun**	49	4	7|8	Panguilemu	Virgilia	Azul turquesa, m. oro, g. blanca	M. Núñez
C. Oliveras	Curicó	10 **Prothos**	47	6	F	Pibe	Kelat	Verde, m. y g. lacre	P. Rebolledo
E. Cádiz	Royal Fox	11 **Yum Yum**	47	4	F	Olascoaga	Faye D.	Azul y oro por mitad	C. Santelices
L. Aravena	O. Tagle M.	12 **Peloponeso**	46	4	F	Pibe	Chicana	Esmeralda, m. y g. granate	C. Guerra
P. Rojas	Mata Penas	13 **Jacobino**	45	3	15|16	Burlesco	Anunciadora	Amarillo, braz. y g. solf.	J. Pinto
J. Cuevas	J. Brignardello	14 **Aristocrat**	40	4	F	Sandridge	Lisisca	Bronce, m. y g. caña	A. Alzamora

QUINTA CARRERA, A LAS 10.45 A. M.— Premio ANDES.— Handicap —Para ganadores.— Inscripción: $ 15.— Premio: $ 1,500 al 1.o—Distancia: 1,200 metros.

PREPARADOR	DUEÑO	NOMBRE	PESO	EDAD	SANGRE	PADRE	MADRE	TRAJE DEL JINETE	JINETE
O. Fuenzalida	U. Verdugo	1 **Telilla**	59	7	15|16	Turín	Inesita	Verde, verde est. ros., g. rosada	J. Vergara
F. Peralta	A. Martínez	2 **Papirote**	55	6	7|8	Pirapó	Soberbia	Turquesa y negros a cuadros	C. Pombet
C. A. Gómez	C. A. Gómez	3 **Iverdun**	54	4	F	Olascoaga	Peregrina	Verde, m. blancas, g. verde	L. A. Orellana
Av. González	Av. González	4 **Abrantes**	52	5	F	Altanero II	Húngara	Verde, estrella blanca	No corre
P. J. Medina	Taltal	5 **Querella**	51	3	F	Brazil	Quenelle	Azul y lacre list., g. lacre	A. Nieto
Art. Rodríguez	C. Klein	6 **Xaragua**	50	5	F	Scorpio	Noguette	Neg. y oro por m., m. neg. g. am.	P. Rebolledo
J. B. Castro	C. Amaro	7 **Kadijah**	49	4	F	El Tango	Mecánica	Lacre, m. azulino, g. blanca	No corre
Ab. Zúñiga	A. del Pedregal	8 **Pepa de Oro**	49	6	7|8	Rodilard	Martha	Bl. y guinda p. m. m. bl. v. por m.	R. Ubilla
L. Navarro	San Marcial	9 **Farnesio**	49	6	F	Fio	Instant	Rosado, blanco, rosado	G. Lira
J. Donati	Botafogo	10 **Fiero**	49	5	1|2	[illegible]	Chilena	Chocolate, m. y g. oro viejo	M. Núñez
I. Yáñez	Ossyris	11 **Bandazo**	48	3	F	Tullibardine	Bombe Glacé	Solferino, g. oro	J. Pinto
C. Oliveras	Curicó	12 **Ilusa**	48	4	7|8	Hassard	Alada	Verde, m. y g. lacre	J. Guajardo
A. Huerta	A. Huerta	13 **Grenoble**	46	4	F	Comisario	Lula	Cereza, cint., faja y g. negra	C. Guerra
D. Sandoval	S. Polloni	14 **Lantenac**	46	3	F	Lovelace	La Tapera	Oro, oro braz. neg., g. negra	

SEXTA CARRERA, A LAS 11 A. M. —Premio "LA NACION" (Steeplec hase Militar).— 2,700 metros.

PREPARADOR	DUEÑO	NOMBRE	PESO	EDAD	SANGRE	PADRE	MADRE	TRAJE DEL JINETE	JINETE
....	....	1 **Argentino**				....	....	....	....
....	....	2 **Mila**				....	....	....	....
....	....	3 **Pinta Cura**				....	....	....	....
....	....	4 **Alfilerillo**				....	....	....	....
....	....	5 **Cantinero**				....	....	....	....
....	....	6 **Gran Señora**				....	....	....	....
....	....	7 **Botijo**				....	....	....	....
....	....	8 **Chacabuco**				....	....	....	....

SEPTIMA CARRERA, A LAS 11.15 A. M.— Premio ARAUCO.— Handi cap.— Para ganadores.— Inscripción : $ 15.— Premio: $ 1,500 al 1.o— Distancia: 1,200 metros.

PREPARADOR	DUEÑO	NOMBRE	PESO	EDAD	SANGRE	PADRE	MADRE	TRAJE DEL JINETE	JINETE
L. Navarro	Tangolaya	1 **Turista**	58	4	F	El Tango	Estrella IV	Amarillo, granate, verde	R. Ubilla
C. A. Gómez	Karnatic	2 **Torquemada**	57	4	F	Lechuguino	Alice	Rubí, alamares oro, g. blanca	L. Bravo
Art. Muñoz	A. Sotomayor	3 **Sigma**	56	4	F	El Tango	Atalaya	Caquí, alamares y g. azul	E. Cáceres
J. A. Castro	J. Borda	4 **Lea**	54	5	F	Celso	Represalia	Nar. y cel. en r., m. y g. celestes	M. J. Silva
R. Bustos	Pelendón	5 **Pelendón**	53	6	F	Burlesco	Only	Am. m. am. y col. list., g. colora.	C. Santander
R. Amaro	J. Valenzuela	6 **Glacé**	51	5	3|4	Celso	Vaselina	Oro, cruz lacre, g. lacre	J. Vergara
H. Pérez	Popeta	7 **Gran Dama**	51	5	F	Altanero II	Moralep	Morado, m. y g. blanca	N. Ramírez
G. de la Cerda	G. de la Cerda 1	8 **Variable**	50	6	1|2	Scarron	Chilena	Rosa seca, lun., braz. y g. azul	V. Fernández
J. Cárdenas	Pitico	9 **Besarabia**	49	4	F	Burgomaster	Cortejada	Tango y café list., g. café	L. Zamora
D. Sandoval	G. Campos	10 **Richmond**	49	5	F	Last Reason	Grosella	Blanco, faja y g. lacre	M. Núñez
R. Díaz	J. A. Leyton	11 **Indino**	45	5	F	Etolo	Kosima	Amarillo claro, g. turquesa	P. Rebolledo
G. Avila	L. Melo	12 **Valvén**	42	5	1|2	Scarron	Chilena	Verde, listas negras	C. Santelices
J. F. Salinas	Mosicler	13 **Apático**	40	5	32	Posseur	Antorcha	Amarillo, rosado, morada	J. Guajardo

OCTAVA CARRERA, A LAS 11.45 A. M.— Premio ATACAMA.— Hand icap.— Para ganadores.— Inscripción: $ 15.— Premio: $ 1,500 al 1.o— Distancia: 1,200 metros.

PREPARADOR	DUEÑO	NOMBRE	PESO	EDAD	SANGRE	PADRE	MADRE	TRAJE DEL JINETE	JINETE
L. Navarro	Partenope	1 **Alazán**	57	5	F	Siberién	Picaruela	Verde braz. blancos, g. lacre	R. Ubilla
J. A. Castro	J. Borda	2 **Alesia**	54	5	F	Altanero II	Zórika	Nar. y cel. en ruedas, m. y g. cel	M. Gamboa
H. Pérez	Junquillar	3 **Mistere**	53	3	F	Buñuelo	Rib Rat	Frutilla, alamares y g. azul	N. Ramírez
R. Cárdenas	Amsterdam	4 **Toinette**	53	4	F	Turín	Peccaví	Naranja, lun, negros, g. negra	L. Zamora
J. Cavieres	J. Cavieres	5 **Regalada**	52	4	F	Last Reason	Elza	Rosado, g. azul	C. Ibarra
F. Peralta	Porvenir	6 **Nafhta**	51	4	F	Julio César	Bencina	Oro, y m. y g. azulino	P. Olguín
D. Sandoval	G. Anguita	7 **Polígama**	51	4	F	Pibe	Chilena	Oro viejo, puñ. y g. blanca	P. Rebolledo
R. Bustos	Olvido	8 **Elita**	51	4	F	Last Reason	Coqueta IV	Frutilla, g. morado oscuro	C. Santander
J. Celpa	Los Bomberos	9 **Junín**	48	5	F	Last Reason	Primrose III	Blanco, faja az., m. y g. colorado	C. Guerra
D. Sandoval	M. Silva	10 **Já Já**	47	4	F	Julio César	La Pampa	Lacre y negro por mitad	J. Guajardo
A. Zúñiga	A. B. C.	11 **Costino**	46	6	3|4	Constant	Angina	Colorado, m. y g. negras	M. Zúñiga
W. Fariña	Longchamps	12 **Joselito**	45	5	F	Saint Mead	Bluff	Blanco y lac. en rue., m. y g. lac.	A. Gutiérrez
I. Yáñez	I. Yáñez	13 **Bric a Brac**	44	4	F	Duckenfield	Admiration	Rosado y celeste listado	J. Pinto
A. Luna	Condal	14 **Buena Seña**	42	4	F	Baratieri	Butter Crade	Oro y lac. list., m. lac. b. o., g. lac	J. Alarcón

PRONOSTICOS DE ALGUNOS DIARIOS Y REVISTAS PARA LA REUNION DE LA MAÑANA DE HOY EN EL HIPODROMO CHILE

DIARIOS Y REVISTAS	1. Carrera	2.a Carrera	3.a Carrera	4.a Carrera	5.a Carrera	6.a Carrera	7.a Carrera	8.a Carrera
"La Nación"	Florito Amorosa Kosmos	Zan Latria Anitra	Güira Xanroff Miss Blanca	Atento Elkington Shoking	Ilusa Fiero Bandazo	No hay apuestas.	Glacé Apático Variable	Junín Elita Mistere
"Los Tiempos"	Florito Castellano Parlachinita	Zan Anitra Zizañero	Xanroff Miss Blanca Güira	Elkington Atento Jacobino	Ilusa Fiero Lantenac	No hay apuestas.	Glacé Pelendon Apático	Junín Elita Buena Seña
"La Huasca"	Florito Amorosa Parlachinita	Zan Latria Zizañero	Güira Xanroff Catacumba	Elkington Atento Yum Yum	Ilusa Fiero Iverdun	No hay apuestas.	Glacé Pelendon Sigma	Junín Elita Alesia
"La Unión"	Florito Parlachinita Amorosa	Anitra Zan Zizañero	Mis Blanca Xanroff Güira	Elkington Peloponeso Aristocrat	Querella Ilusa Iverdun	No hay apuestas.	Glacé Gran Dama [illegible]	Mistere Naptha Elita

FABRICACION
DE PUERTAS, VENTANAS Y GALERIAS DE TODAS CLASES
hace y tiene lista para entrega inmediata
LA REPUBLICA
Barraca y Fábrica de Maderas
DOMEYKO 2250

KOLYNOS CREMA DENTAL
DIENTES limpios nunca se dañan.
Mantenga los suyos limpios con Kolynos.

LA GOTA Y EL REUMATISM
GOTOSO
tienen su origen en el exceso
ACIDO URICO que se acumu
en el organismo. Para elimin
esta toxina tome Ud. tabletas
ATOFAN
"SCHERING"
Es el medicamento clásico e infalible que recetan los principales especialistas contra tan molestas enfermedades. Calma en seguida los dolores.
TOMESE DISUELTO EN AGUA
[illegible] tabletas ATOFAN en tubos originales "Schering", que contienen 20 comprimidos de 1|2 gramo

Para preservar vuestros bronquí

Para evitar o para curar los catarros, tos, bronquitis, asma, coriza, gripe, tomad diariamente Alquitran Guyot

El empleo del **Alquitran Guyot** tomado en todas las comida la dosis de una cucharadita de café en un vaso de agua, basta, efectivamente, para hacer desaparecer en poco tiempo el catarro pertináz y la bronquitis más inveterada. Incluso consig uese a v modificar y curar la tisis bien declarada, puesto que el Alquit detiene la descomposición de los tuberculos del pulmón, matando microbios nocivos causantes de esta descomposición.

En interés de los enfermos debo manifestar **desconfíen** de cu quier producto que se les quiera vender en lugar del verdad **Alquitran Guyot.** Para obtener la curación de las bronqu catarros,antiguos resfriados descuidados y a **fortiori** el asma y tisis, es indispensable pedir en todas las farmacias el verdad **Alquitran Guyot.**

Con objeto de evitar todo error mirad la etiqueta; la del verdade **Alquitrán Guyot** lleva el nombre de Guyot impreso en grue caracteres y su firma al biés en tres colores: violeta, verde y rojo, propio que la direccion: **Maison L. Frere, 19, rue Jacob, Par**

El tratamiento viene a costar unos 10 centimos al día; y obstante cura!

Ofrezco en Vent
REGIOS FUNDOS EN LAS MEJORES ZONAS DEL P

Grandes facilidades de pago, precios de oportunidad; fun con viña, engorda de ganado menor y mayor, rulos y riegos, explotaciones de montes, álamos y eucaliptus; todos estos fu dos se encuentran inmediatos a Estación, y sus caminos son reconocidos como los mejores de las Zonas.

EN CURICO.— 320 cuadras totalmente regadas, muy bue suelos, aptos para trigo, trébol y chacras. Además de 100 de rros, 20 de viña; buenas casas habitación y posesiones inqu nos, a tres leguas de la ciudad y a 2 1|2 de Molina. Deuda Hip tecaria. PRECIO: $ 700,000.

EN CURICO.— 80 cuadras planas totalmente regadas, s los los mejores de la zona. Explótase en siembras y engord hay 700 matas de álamos en estado de explotación. A tres guas de la ciudad. No tiene deuda. PRECIO: $ 275,000.

EN CURICO.— 1,383 cuadras planas, totalmente regad buenos suelos, además 1,400 cuadras de rulos. Deuda Hipote ría de $ 90,000 muy antigua, susceptible de aumentarse. PR CIO: $ 1.800,000.

EN LONTUE.— 50 cuadras planas, totalmente regadas, s los gruesos, completamente limpios, sin piedras ni zarza. b apotrerado, casas habitación y posesiones. Deuda Hipoteca $ 15,000. PRECIO: $ 80,000

EN SANTIAGO.— Regia chacra con viña, a las puertas Santiago, buenos suelos. Deuda Hipotecaria. PRECIO: 550 m pesos.

EN QUILLOTA.— 25 cuadras completamente regadas, s los los mejores de la localidad, casas habitación, posesiones, tuada en el mismo pueblo. Deuda Hipotecaria: $ 90,000. PR CIO: $ 450,000.

EN TENO.— 510 cuadras de riego, algo de rulo, 500 de rro, casas habitación, posesiones; en talajes produce más o nos $ 4,500 mensuales, bien dividido, alamedas, plantacio etc., etc. Deuda Hipotecaria: $ 650,000. PRECIO: $ 1,300,000. cilidades las que se deseen.

EN ARRIENDO

EN CURICO.— Fundo de 250 a 800 cuadras y 1,000 de ce con montaña. Explotando la montaña, precio aparte. EN ARRIE DO: $ 30,000.

PLANOS Y DEMAS ANTECEDENTES EN LA OFICI DE "BIENES RAICES", "SECCION FUNDOS"
Miguel Fuenzalida B.
1061 — MONEDA — 1061

CAMBIO

ANCARIO. .. .. $ 40.20
OMERCIAL.. .. .. 40.00

EQUIVALENCIAS DEL CAMBIO BANCARIO:

DOLAR, vale .. .. $ 9.11 3|4
FRANCO .. .. 0.47 3|4
PESETA 1.20
LIRA .. .. 0.39 1|2
NACIONAL ARG. .. .. .. 3.32 1|2

PREMIO DEL ORO: 205.70

UN PESO PAPEL VALE: 6 Peniques

LA DEBILIDAD SEXUAL
La Impotencia, la Neurastenia, se curan con
Bismolan
TONICO PODEROSO
SE VENDE EN TODAS LAS BOTICAS

BOLSA DE COMERCIO

MOVIMIENTO

egular actividad se notó en la única rueda de hoy, concretándose las operaciones, com opuede verse en los detalles publicados a continuación a Bonos lgunos títulos mineros como ser Huani y Patiño.

La tendencia en los precios no estuvo claramente definida, pero en general estuvo algo inclinada a la baja, exceptuando Huanuni y Oploca que mejoraron sus cotizaciones.

SUBIERON

aja 6-1 de 83 1|2 a 84; Caja 8 1|2 de 3|4 a 88 1|4; Hipotecario Chile 8-1 86 1|2 a 87 1|2; Priv. Dic., 8 de 80 . Español de 138 1|2 a 140; Colquiri de 20 a 20 1|2; Huanuni de 83 1|2 a 89; Kala-Uyu de 67 1|2 a 68; Oploca de 197 a 198, Antofagasta de 77 1|2 a 78 1|2; Loa de 75 1|4 a 75 1|2.

BAJARON

Hipotecario Chile 7-1 de 88 a 86; Chataya de 43 1|4 a 42; Dichas de 30 a 1|2; Huanillos de 26 a 21; Kelluani de 25 3|4 a 25; Presidente de 9 a 8 1|4; Patiño de 316 a 311, Salvador de 38 a 37.

OPERACIONES DE AYER

UNICA RUEDA

000 Caja, 6-1, 84.
000 Caja, 8-1, 95.
400 Bco. Nacional, 92.
36 Bco. Hipotecario, 625.
214 Bco. Español, 140.
000 Huanuni, Oct. 16, 85.
200 Huanuni, Oct. 16, 86.
600 Huanuni, Oct. 16, 87.
500 Huanuni, Octubre 16, 86 1|2.
200 Huanuni, Oct. 30, 86 1|2.
14 Gas, 50.
100 Patiño, Oct. 30, 316.
500 Patiño, Oct. 30, 313.
100 Patiño, Oct. 30, 314.
1000 Huanuni, Oct. 30, 87 1|4.
1300 Lebu, Oct. 30, 12 1|2.
54000 Caja, 8-1|2, 88 1|4.
17000 Hipotecario, 7-1, 86
3000 Caja, 86.
32000 Hipotecario, 8-1, 87 1|2.
5000 Caja, 7-1, 85 3|4.
50 Salvador, Oct. 16, 37 1|4.
200 Lebu, 12 1|4.
200 Loa, Oct. 30, 75 1|2.
5000 £, Oct. 7, 40.03.
5000 £, Oct. 21, 40.

Precios de comprador o vendedor al terminar las rueda

TITULO	COMPRADOR Cantidad	COMPRADOR Precio	VENDEDOR Cantidad	VENDEDOR Precio
BONOS				
ja 8 1|2	1000	88¾		
ja 8-1	1000	95		
potecario 7-1			3000	86
potecario, 8-1			20000	87½
BANCOS				
ile	200	211		
pañol	100	139	100	140
dustria	100	16		
cional	100	92		
SALITRERAS				
tofagasta	50	77		
tofagasta Octubre 16			100	78
copilla, Octubre 16			100	530
MINERAS				
fin Hallada, Octubre 30			500	6
rolina, Octubre 16	200	37½		
acaltaya, Octubre 30	200	43		
iquiri, Octubre 30	500	20¼		
tico	200	7		
anuni, Octubre 30	200	87½		
bu, Octubre 16.			500	12¼
eva Elqui, Octubre 30			200	16½
uro, Octubre 30	200	32		
esidenta, Octubre 30			200	8¼
tiño, Octubre 30	100	313		
tiño, Octubre 16			100	313
lvador, Octubre 30			200	38½
GANADERAS				
nte Grande, Octubre 16	100	90		
INDUSTRIALES				
mento "El Melón"	100	38	50	38
ilena Electricidad (pref)	25	40		
s de Santiago			18	56
aivos	100	11		
aivos, Octubre 16			200	11¼
aivos, Octubre 16				
idos "El Salto"	100	130		
ña del Mar			500	21
DIVERSAS				
ub Hípico	1	10000		
CIERRE A LAS 12 M.				
ambio	40.00		40.00	
ro	205.20		205.70	
etras por oro	13.20		13.10	
raca, Octubre 16	280.00			
hacaltaya, Octubre 30			42.00	
biquiri, Octubre 16			20½	
ichas, Octubre 30	29½			
ala-Uyu, Octubre 30			68.00	
uanillos, Octubre 30			21.00	
elluani, Octubre 30			20.00	
uanuni Trans, Octubre 30	80.00			
ebu Octubre 30			12½	
ruro, Octubre 16	31½			
atiño, Octubre 30	311.00			
ploca, Octubre 16	196.00			
alvador, Octubre 30			37.00	
risto Trans	11.00			
ntofagasta, Octubre 16	78½			

OPERACIONES EN VALPARAISO

Telegrama oficial de la única rueda de la Bolsa de Corredores de Valparaíso.

400 Salvador, Oct. 30, 39.
2460 Huanuni, Oct. 30, 88.
2000 Huanuni, Oct. 30, 87 1|2.
400 Salvador, Oct. 40, 38 1|2.
900 Salvador, Oct. 30, 38.
215 Bco. Español, Octubre 16 139.
6000 £, Oct. 7, 40.03.
10000 £, Oct. 21, 40.
500 £, Oct. 7, 40.
10000 £, Oct. 21, 40.
4000 £ por oro, Oct. 7, 13.10.
5000 Oro, Oct. 21, 208.
10000 Oro, Oct. 7, 205.80.
2000 Oro, Oct. 7, 205.80.

ORO

Primera rueda. —Vendedor 206.00, y comprador 205.00.

CAMBIO

Primera rueda.— Vendedor 40.20, y comprador 40.00.

LIBRAS POR ORO

Primera rueda. — Vendedor 13.20, y comprador 13.10.

¡Mapocho!
SIGNIFICA GARANTIA DE CALIDAD EN PINTURAS
MAPOCHO

"MAPOCHO"
"XXXX"
Es una pintura blanca de zinc de primera clase.
Es recomendable por su pureza, rendimiento, blancura y su inalterable fijeza a la luz.
EN VENTA
En todas las buenas Mercerías de la República.

CONSTRUCTORES
Tengo orden de vender varios lotes de terrenos en Manuel Montt, Miguel Claro, Antonio Bellet, Irarrázaval, Vicuña Mackenna y varias otras calles, todos bien situados, cerca carros.
PRECIO: DESDE $ 10 A $ 60 METRO.
ENRIQUE LIHN D.
1273 - HUERFANOS 1273

INFORMACIONES DE SOCIEDADES ANONIMAS

DIVIDENDOS, CITACIONES, CIERRE DE REGISTROS

ANTOFAGASTA Co. DE SALITRES DE— Anuncia su dividendo de $ 1.75 para el 10 de [illegible] por intermedio del Banco de Chile.

AGUA SANTA Co. DE SALITRE Y FERROC. DE—Cita a junta general ordinaria para el 7 de Octubre, en Prat 192, Valparaíso. Presentar memoria y balance último semestre.

GENERAL DE CONSTRUCCIONES Co. S. A.—Cita a junta general extraordinaria para el 9 de Octubre, en Bandera 575, Santiago. Tratar aumento de capital.

QUILICURA Co. MINERA.—Cita a junta general extraordinaria para el 5 de Octubre en "El Mercurio" Tratar de la liquidación de la Sociedad y renta del activo y pasivo.

ANGLO FRANCESA DE LAS CONDES Co. MINERA.— Cita a junta general extraordinaria el 12 de Octubre en "El Mercurio". Deliberar sobre una proposición de compra de las Minas.

OPLOCA DE BOLIVIA Co. MINERA Y AGRICOLA DE—Cita a junta general ordinaria para el 24 de Octubre, en Morandé 356, Santiago.

MACHACAMARCA COMUNIDAD MINERA.— Cita a junta general ordinaria para el 15 de Octubre en "El Mercurio". Tratar de la enajenación de los derechos de La Comunidad y de su disolución anticipada. Cierra su registro desde el 29 de Setiembre al 15 de Octubre.

VALDIVIA SOC. CARBONIFERA DE—Cita a junta general extraordinaria para el 6 de Octubre, Tratar de la colocación del capital social por emitir, a que se refiere el inciso B. del Art 3.o de los estatutos. oficina, Estado 32, Santiago.

UNION ITALO CHILENA Co. DE SEGUROS. —Cita a junta general extraordinaria para el 6 de Octubre, en la 6.a Cía. de Bomberos de Valparaíso. Tratar: liquidación anticipada de la Sociedad.

DESCUBRIDORA DE HURTADO CO.— Cita a junta general ordinaria y extraordinaria para el 10 de Octubre en Agustinas 1111. Presentar balance y estado de los negocios sociales y tratar de la venta del activo y pasivo de la Co. a una sociedad anónima.

LOA CO. SALITRERA EL.—Anuncia su dividendo N.o 51 de 2 1|2 o|o para el 10 de Octubre por el Banco Edwards.

FABRICA NAC. DE CERVEZA J. A.—Cita a junta general extraordinaria para el 10 de Octubre, en Esperanza 1247. Tratar sobre el aumento de capital social. Cierra su registro del 5 al 10 de Octubre.

TIERRA DEL FUEGO SOC. EXPLOTADORA DE—Anuncia su dividendo final N.o 88, de sh. 4, el 6 de Octubre al cambio de $ 40, o sea $ 8 por acción, previo descuento del Impuesto a la Renta.

GENTE GRANDE SOC. GANADERA—Anuncia su dividendo de 10 o|o o sea sh. 2, el 15 de Octubre, al tipo de cambio que fije el Banco de Chile el 8 de Octubre. Cierra su registro el 30 de Setiembre al 15 de Octubre.

ELECTRICIDAD IND. Co. GN. DE—En conformidad a lo acordado en junta general extraordinaria, de fecha 23 de Agosto, corresponde a los accionistas suscribir 1 acción de la N. E. al precio de $ 60 por cada 2 de las que actualmente poseen. La 1.a cuota del 50o|o, o sea 30 por acción debe ser pagada entre el 10 y 15 de Octubre, en Bandera 60.

Cierra su registro del 1.o al 10 de Octubre.

GAS DE VALPARAISO Co.—Cita a junta general extraordinaria para el 8 de Octubre, en Aldunate 460, Valparaíso. Tratar sobre el aumento de capital. Cierra su registro del 2 al 8 de Octubre.

ELECTRICIDAD INDUSTRIAL Co. GENERAL DE—Anuncia su dividendo ordinario N.o 59, de $ 2, el 10 de Octubre, en Bandera 60. Cierra su registro del 1.o al 10 de Octubre.

BRITISH AMERICAN TOBACCO Co.—Cita a junta general extraordinaria para el 7 de Octubre, en Montaneda 979, Valparaíso. Someter a la aprobación el acuerdo tomado por el Consejo Directivo de aumentar el capital social. Cierra su registro del 30 de Setiembre al 7 de Octubre.

VOLCAN, Co. INDUSTRIAL EL —Anuncia su dividendo N.o 7 el 15 de Octubre, en Bandera 60, de $ 1 por acción. El registro permanecerá cerrado del 6 al 13 de Octubre inclusive.

GUIA OFICIAL DE CORREDORES DE LA BOLSA DE COMERCIO

Compra - Venta de Acciones, Oro, Bonos; Préstamos Hipotecarios

ANDUEZA Hnos.
Calle La Bolsa N.º 74

ASTABURUAGA L., JORGE
Calle Club de la Unión N.º 1061

BALBONTIN y HELFMAN
Edificio Ariztía, 4.º Piso

BALMACEDA, DANIEL
Delicias 78. — La Bolsa N.º 60

BARROS GONZALO
Bandera N.º 149

BEZANILLA VICTOR
Huérfanos N.º 1169

BORDALI y Cía.
Moneda N.º 1115

BORIES RAUL
Calle La Bolsa N.º 52

DIAZ y LLONA
Huérfanos N.º 1165

GAZTELU, FAUSTINO
Calle New York N.º 68

JARAS D. V., ISMAEL
Calle Club de la Unión N.º 1069

MONTES, R. y F.
Calle La Bolsa N.º 76

MONTT, FRANCISCO
Bolsa de Comercio, Oficina N.º 234.

MORANDE y Cía.
Calle La Bolsa N.º 56

RIO, FERNANDO DEL
Calle Club de la Unión N.º 1085

RAMIREZ y OVALLE
Bandera N.º 55

RODRIGUE Ey HOERMAN
Nuew York N.º 43

SUBERCASEAUX FRANCISCO
Bandera N.º 73

SUEIL PRIETO, DIEGO
Bandera N.º 69

URETA RAIMUNDO
Bandera N.º 165

VALDES, RICARDO
Calle La Bolsa N.º 84

VILLAMIL, FLORENCIO
Calle La Bolsa N.º 82. Tel. 2664

WILSON E HIJO, PEDRO
Calle Club de la Unión N.º 1075

ZUÑIGA D., ARMANDO
Bandera N.º 60

H. J. TANNER y Cía.
Santiago: Calle Bolsa 71, Casilla 2394
Valparaíso: Edificio Banco Anglo Sud Americano, Casilla 825.

"LA ANGLO-AMERICANA"
COMPAÑIA INTERNACIONAL DE CREDITOS
QUEZADA CRUZAT Y CIA. (SOC. C. EN C. P. ACC.)
Constituída legalmente el día 18 de Julio de 1924, ante el Notario don Arturo Bascuñán Cruz.
VALPARAISO
Oficina provisoria: Independencia N.o 111.— Teléfono 2743.— Casilla 3560.— Dirección telegráfica: "LANGLO"
Efectúa operaciones de compra-venta de propiedades, préstamos hipotecarios, créditos, fianzas, acciones, dotes, bonos; acepta comisiones y representaciones nacionales y extranjeras.
SE NECESITAN AGENTES ACTIVOS Y HONORABLES EN TODA LA REPUBLICA

'ETERNIT'
TECHO INCOMBUSTIBLE, LIVIANO E IMPERMEABLE
El mejor techo y más durable para toda clase de edificios y que ha sido preferido por las Compañías Edificadoras "LA PROVIDENCIA", "LA AMERICANA", "CAJAS DE AHORROS", etc., etc.
No compre nada sin pedirnos datos de las tejas "ETERNIT".
UNICOS AGENTES PARA CHILE:
COMPAÑIA COMERCIAL DEL PACIFICO S. A.
EDIFICIO ARIZTIA. — CASILLA 1378

FABRICAS Y MAESTRANZAS DEL EJERCITO
Si usted desea adquirir artículos manufacturados en estas fábricas, diríjase al depósito general de estos productos, el cual ha sido instalado en las Oficinas y Almacén de Ventas del Agente de las Fábricas y Maestranzas del Ejército, señor
Gustavo Dueñas
1559 - AV. DELICIAS - 1561
TELEFONO 2944.— CASILLA 3538.— SANTIAGO

BOLSA COMERCIAL DE CHILE

PRIMERA RUEDA

200 Salvador, Octubre 16, 36 1|4.
1000 Caja 8-1|2, 83.
200 Salvador, Octubre 16 36 1|2.
100 Salvador, Octubre 16, 36 3|4.
200 Aconcagua, Octubre 16, 14.
200 Aconcagua, Octubre 16 14.
200 Aconcagua, Octubre 16, 14.
100 Aconcagua, Octubre 16, 13 3|4.
200 Espino, 065.
200 Espino, 0.70.
400 Espino, 0.70.
500 Tres Puntas, 2.
5000 Hipotecario, 8-1, 87 1|2.
100 Octubre 16, 36 1|2.
5000 Hipotecario, 8-1, 87 1|2.
10000 Hipotecario 8-1, 87 1|2.
1000 Salvador, Octubre 16 36 1|2.
500 Santo Cristo, Octubre 16 9 7|8.

ORO

Vendedor, 206; comprador, 205.50.

CAMBIO

Vendedor, 40.20; comprador, 40.

LIBRAS POR ORO

Vendedor, 13.20, comprador 13.10.

FERIA EDUARDO RODRIGUEZ Y CIA.

Terneros
De pie, gordos de 60 a 100.
De 1 año, de 80 a 130.
Novillos
De 1 1|2 años, mestizos, de 90 a 180.
De 2 años, de 160 a 290.
De 3 años de 350 a 550.
Vaquillas
De 1 1|2 año de 100 a 200.
De 2 años de 150 a 300.
De 3 años de 220 a 340.
Vacas
Flacas de 100 a 200
A media gordura de 220 a 340
Gordas, de 440 a 650.
Paridas, mestizas de 300 a 500.
Toros de 300 a 600.
Bueyes
Flacos de 200 a 290.
A media gordura de 350 a 450.
Gordos de 490 a 980.
De trabajo de 300 a 400.
Varios
Yeguas, de 50 a 500.
Caballos de 50 a 400.
Mulas de 50 a 300.
VENTAS AL PESO
Vacas de 0.90 a 1.15.
Bueyes de 0.93 a 1.16.
Novillos de 0.95 a 1.17.
Torunos de 0.75 a 1.00.

MATADERO PUBLICO

ENCIERRA DE AYER

Ganado mayor		Ganado menor	
Bueyes	29	Corderos	289
Novillos	93	Cerdos	33
Vacas	87	Cabros	19
Q. Vivos	3	Terneros	11
En vara	26		
Total	238	Total	352

SE ARRIENDA
local en pleno centro, a 30 metros Plaza de Armas. Canon muy reducido. Tratar:
HUERFANOS 951. ADENTRO

COMPRAMOS
Prpiedad de renta hasta $ 850,000
PAGO AL CONTADO
NAVARRETE y ROTMAN
BANDERA 139

VENDEMOS o PERMUTAMOS
EN SAN BERNARDO
Espléndida propiedad muy bien situada, compuesta de una bonita quinta con un chalet en dos pisos independientes y 7 casitas de renta que producen buen interés. Tiene gran terreno con frente a dos calles.
PRECIO: $ 100,000
Allendes Gana y Cía.
MORANDE 323

MUEBLES
de todos estilos a precios bajísimos, vende
LA Universal
CATEDRAL 1131
FRENTE AL CONGRESO
Damos facilidades en el pago. Entrega inmediata.

VETERINARIA
En el Consultorio Clínico del Veterinario de "La Nación". Dr. L. Schmidt Hermann, se atienden consultas y llamados a domicilio para la atención médica de animales enfermos.
Horas: 9 a 12 M. y 2 a 7 P. M.
SAN ANTONIO 457
TELEFONO N.o 8049

THE LAUTARO NITRATE CO. LTD.

DIVIDENDO N.o 57

Por acuerdo del Consejo Local, se repartirá desde el 24 de Octubre en curso, un Dividendo Provisional de

5 CHELINES POR ACCION

pagadero en la Oficina de la Compañía, Prat N.o 231.

Los ex-accionistas de Lastenia que estén por recibir títulos de Lautaro y que tengan en su poder el comprobante respectivo del Banco Anglo Sud-Americano, Ltdo., podrán percibir el dividendo e ndicho Banco, mediante la presentación del referido comprobante.

Valparaíso, 2 de Octubre de 1924.

A. I. STUPARICH.
Gerente

REVISTA COMERCIAL EN PRODUCTOS D

EXPORTACION DE VALPARAISO

(Especial para "La Nación" de Santiago)

El mercado de los productos de exportación se ha mantenido firme en la semana pasada, mejorando sus cotizaciones muchos de estos productos y continuando el interés por comprar para su embarque al extranjero.

Esta reacción como es de suponer ha traído una mayor actividad en el mercado que estuvo durante tanto tiempo inactivo y a la expectativa con motivo de las bruscas fluctuaciones de nuestro cambio, que impedía a los exportadores tomar ninguna resolución.

En cuanto a los embarques, anotaremos los efectuados por Talcahuano en la primera quincena del mes de Setiembre pasado y los efectuados por el puerto de San Antonio en la segunda quincena del mes de Agosto pasado, detalles que no habíamos logrado obtener más que en esta fecha.

PRECIOS POR LOS CIEN KILOS EN PUERTOS DE EMBARQUES

AVENAS.— Los precios por la avena ha vuelto a reacción después de mantenerse tan abatida quedando sus cotizaciones a $ 29.00 los 100 kilos con saco puesto a bordo puertos de embarques por clase forrajera rubia revuelta.

Se embarcaron las siguientes partidas por Talcahuano:
2,427 sacos, por el Atto a Hamburgo.
13,025 sacos por el Oroya a Liverpool.
7,751 sacos, por el Loreto a Londres.
879 sacos, por el Delft a Hamburgo.
555 sacos, por el Ebro a Callao.

ARVEJAS VERDES. — Los precios por las arvejas verdes se mantienen abatidos, fluctuando sus cotizaciones alrededor de $ 58.00 los 100 kilos con saco en puertos de embarques por clase garantida sana sin brucco. Este producto siempre ha tenido mucha demanda de Argentina y Paraguay, donde el vapor Kennemerland llevó buenas partidas, como ser:
360 bolsas a Rosario.
5307 bolsas a Buenos Aires.
65 bolsas a Montevideo.

Aparte de ésto el Oklahama llevó 100 sacos al Havre.

Las arvejas blancas, éstas no tienen interés y sus cotizaciones fluctúan alrededor de $ 50,000 en puerto de embarques sin interés.

AFRECHO Y AFRECHILLO. — Estos productos también se mantienen con sus cotizaciones sostenidas, cotizando alrededor de $ 24.00 los 100 kilos con saco puesto a bordo puertos de embarques. Estos productos han tenido mucha demanda del extranjero, principalmente de Amberes y Londres, donde han ido las siguientes partidas:
714 sacos por el Atto a Amberes.
715 sacos, por el Loreto a Londres.
782 sacos, por el Loreto a Londres.
1,428 sacos, por el Negada a Amberes.
714 sacos, por el Rapot a Amberes.

CEBADA.—Los precios por la cebada siguen siempre sostenidos, cotizándose la forrajera alrededor de $ 54.00 los 100 kilos, con saco en puertos de embarques. Esta cebada tiene siempre demanda de las salitreras con preferencia.

Los embarques efectuados han sido como sigue:

Por Valparaíso:
3,000 sacos por el Oriana a Liverpool.
499 sacos por el Elder Branch a Liverpool.

Por San Antonio:
3,275 sacos por el Loriga a Amberes.
4,297 sacos, por el Loriga a Londres.
12,133 sacos por el Losada a Liverpool.
2,002 sacos por el Kennemerland a Montevideo.
5,690 sacos, por el Kennemerland a Buenos Aires.
3,949 sacos, por el Oroya a Liverpool.
3,945 sacos, por el Plum Branch a Liverpool.

CERA.—Los precios por la cera varían según el cambio, pero éstos fluctúan alrededor de $ 500 los 100 kilos neto en puertos de embarques.

FREJOLES.—Los precios por los frejoles se han mantenido abatidos, con preferencia los de co/r que se ofrecen abierta en línea, a $ 50 sin interesados. Es muy sensible por cuanto hay muchas existencias sin colocar en los puertos de embarques y en el interior quedan aún buenos lotes.

En cuanto a los blancos, sus cotizaciones están muy flojas, cotizándose los caballeros a $ 90 en puertos de embarques y los triguitos a $ 85 nominalmente, por no haber interesados.

Los embarques efectuados en los meses anteriores han sido bastante activos, como pueden apreciarse por los detalles a continuación:

Por Valparaíso:
250 sacos, por el Ebro a Habana.
80 sacos, por el Ebro a Colón.
100 sacos por el Ansaldo a Mollendo.
157 sacos, por el Ansaldo a Callao.
1,616 sacos, por el Poljana a San Francisco.

Por San Antonio:
250 sacos, por el Teno a Cristóbal.
608 sacos, por el Oroya a Habana.
125 sacos por el Loriga a Londres.
1,706 sacos, por el Osca a San Francisco.
3,906 bolsas, por el Kennemerland a Buenos Aires.
955 bolsas por el Kennemerland a Montevideo.
983 bolsas, por el Kennemerland a Rosario.
220 bolsas, por el Kennemerland a Bahía Blanca.

Por Talcahuano:
125 sacos, por el Loreto a Londres.
300 sacos, por el Ebro a Callao.
673 sacos, por el Oklahama a Amberes.
2,136 sacos, por el Kennemerland a Buenos Aires.
400 sacos, por el Kennemerland a Rosario.
836 sacos, por el Kennemerland a Montevideo.

GARBANZOS.—Este es otro de los productos que está sumamente abatido sin interés por comprar, y sus cotizaciones, en consecuencia, fluctúan y se cotizan nominalmente alrededor de $ 65 en puertos de embarques, por clase regulares. Los grandes se cotizan según calidades, las cuales varían mucho.

Los embarques han sido regulares únicamente:

Por Valparaíso:
200 por el Ebro a Nueva York.
200 por el Guayas a Guayaquil.
200 por el Santa Elisa a Nueva York.

Por San Antonio:
117 por el Loriga a Londres.
38 por el Kennemerland a Buenos Aires.

Por Talcahuano:
448 sacos, por el Kennemerland a Buenos Aires.

HARINAS. —Los precios por las harinas se mantienen sumamente abatidos, cotizándose alrededor de $ 27.50 quintal, y aún menos, debido a que la segunda mano tiene grandes existencias aún disponibles, las cuales se ofrecen en el mercado, manteniendo sus cotizaciones tan abatidos y a precios inferiores a los de los molinos, que no corresponden tizaciones a la cotización actual del go.

Los embarques han sido con preferencia por los puertos del con destino a Bolivia y el Perú.

Por Valparaíso:
200 sacos, por el Palena a Pisco.
200 sacos, por el Palena a rry.

Por Talcahuano:
1,000 sacos, por el Aysen a Guay
1,880 sacos por el Bolivia, vía fagasta.
6,000 sacos, por el Valdivia, a
300 sacos, por el Imperial a res.
7,000 sacos, por el Ebro a Bolivia, Arica.
2,800 sacos, por el Ebro a Moll
4,000 sacos, por el Chiloé a Bol vía Arica.
880 sacos, por el Santiago a Bol vía Antofagasta.
400 sacos, por el Santiago a Bol vía Antofagasta.

HIGOS.—Este producto ha siendo solicitado por la exportación, desgraciadamente se puede estimar ya no hay existencias. Los precios túan alrededor de $ 55 los 100 kilos saco en Valparaíso:

Se embarcaron 538 sacos por el "P a San Francisco.

LENTEJAS. —Este producto está sus cotizaciones sumamente anarquizadas sus precios varían día a día, sin em se observa que el mercado compra interesa. Sus cotizaciones hoy fluctúan alrededor de $ 105 los 100 con saco.

Se han embarcado las siguientes tidas.

Por Valparaíso:
125 sacos, por el Ansaldo a Mar
604 sacos, por el Santa Elisa a N York.

Por Talcahuano:
502 sacos, por el Santa Elisa a N York.
1,746 sacos, por el Oklahama a vre.
439 sacos, por el Loreto a
649 sacos, por el Kennemerland a nos Aires.

Por San Antonio:
250 sacos, por el Jaso a Havre.
89 sacos, por el Kennemerland a nos Aires.

LANAS.— Muy pronto comenzará trar la esquila de Octubre que se ofreciendo en el mercado. Los precios han presentado muy favorables, dose alrededor de $ 500 los 100 kilos línea. No pueden quejarse, como de ver, aquellos que dispongan de artículo tan noble.

Se embarcaron por San Antonio dos por el Saint Jean a Dunkerque, por Talcahuano 26 fardos, por el a Havre, 39 fardos a Londres y 27 a Dunkerque.

MIEL DE ABEJAS. — Aún salen nas partidas, pero éstas estaban metidas mucho tiempo atrás, pues día se puede estimar que ya no hay tencias disponibles.

El vapor Atto lleva 815 barriles a burgo.

El vapor Rapot, 142 barriles a burgo.

El Breda 164 barriles a Hamburgo.

MAIZ.—Este producto está por abatido; se muestra sumamente este producto, cotizándose el maíz rillo a $ 44 en Barón y en Talca a $ 40 los 100 kilos con saco. Las sas de estas diferencias de cotiza en estos puertos se debe a que la dad del maíz del Sur es muy inferior del centro, como igualmente el que fletes marítimos de Talcahuano son subidos que de Valparaíso a los pu de consumo.

En cuanto al colorado, se cotiza dedor de $ 45 los 100 kilos.

Se embarcaron por Valparaíso las guientes partidas:
100 sacos, por el Imperial a Pisco.
100 sacos, por el Palena a Paita.

Por Talcahuano:
300 sacos por el Imperial a Pisco.

PAPAS.— Los precios por las han bajado muchísimo cotizándose dedor de $ 16 saco por partidas en rón por clase viaje. Ya está comenzando a entrar las papas nuevas ras, lo cual ha traído como consecuencia la baja en los precios de este artículo plaza.

PASTO.— Las cotizaciones por el to continúan firmes, cotizándose dor de 20 centavos kilo, para la cha.

Su consumo es exclusivamente para Norte, pues nada se exporta al jero.

PASAS.—Los precios por las pasas Elqui continúan alrededor de $ to en Coquimbo y las de Huasco dedor de $ 110. Poca demanda por artículos. Sumamente abatido el mer

QUILLAY.—El quillay ha tenido manda en esos últimos días, sus cotizaciones que se mantenían mente abatidas, cotizándose alrededor $ 99 los cien kilos en puertos de ques.

Embarques por Valparaíso:
197 fardos por el M. Calvo a Barcelona.
30 fardos por el Ansaldo a Callao.
195 fardos por el Ansaldo a Mar
80 fardos por el Elder Branch a Liverpool.

Por San Antonio:
200 fardos, por el Loriga a Havre
136 fardos, por el Loriga a Londres
300 fardos, por el Oroya a Liverpool

SEMILLAS.— Los precios por las millas de exportación se mantienen mes, mejorando el trébol notablemente cotizaciones hasta cotizarse a $ 100 kilos en puertos de embarques cuanto a las demás semillas, sus ciones son sumamente flojas.

Semilla de cáñamo, $ 80 en Barón
Semilla de curagüilla, $ 21.
Semilla de alfalfa de Huasco, $

Se embarcaron 252 sacos de trébol el Oriana a Liverpool.

TRIGO BLANCO.—El trigo blanco en las semanas anteriores una fuerte ja, quedando todo el mundo a la expectativa, pero hoy en día sus cotizaciones han vuelto a reacción, quedando con precios alrededor de $ 44 los 100 en Talcahuano para la exportación siempre llegando órdenes de compra cuales hacen que los embarques al extranjero continúen con toda actividad.

Embarques efectuados por San Antonio
7,434 sacos por el Losada a Callao
1,469 sacos, por el Jason a dam.

Por Talcahuano:
3,820 sacos, por el Atto a Callao.
9,636 sacos por el Rapor a Bolivia Arica.

TRIGO CANDEAL.— Sumamente y sin interés, cotizándose alrededor $ 45 los 100 kilos por clase corriente fino mantiene también sus cotizaciones muy anarquizadas alrededor de $ 50.

VALPARAISO, Octubre 3 de 1924.
AGUSTIN GAZITUA.—JORGE GAL
Corredores en Productos de Exportación
Casilla N.o 291.—Blanco N.o
VALPARAISO

A los Señores Accionistas

DE LA

Compañía Salitrera "Lastenia"

The Lautaro Nitrate Co. Ltd ha resuelto ampliar hasta 18 de Octubre en curso, inclusive, como plazo final, la op dada a los accionistas de la Compañía Salitrera Lastenia, pa que puedan entregar en canje sus acciones, recibiendo una ac de Lautaro, de £ 5, valor nominal, por cada cinco acciones Lastenia, de £ 1, valor nominal.

Las acciones de la Compañía Salitrera Lastenia serán reci das por el Banco Anglo Sud Americano Ltd., y los accionistas Lastenia residentes en Santiago pueden entregar sus títulos en Oficina del mismo Banco en dicha ciudad.

Valparaíso, 2 de Octubre de 1924.

The Lauturo Nitrate Co. Ltd.

AVISOS ECONOMICOS

AVICULTURA Y CULTIVOS

SEMILLAS DE HORTALIZA Y flores vende. Calvo y Corrial. Bandera 180. 5-Oct.

GALLOS NUEVOS, LEGHORN LEgítimos vendo ocasión. Criadero Raberno. Ester Mira 501. San Miguel. Bajar paradero Lo Vial. 6-O

PRECIOSAS FLORES POR MAYOR y menor, y huevos del día, vende San Nicolás 420, "Villa Clorinda". Por los carros a San Bernardo. O-5

OCASION: PAJARERA VENDO. — Rogelio Ugarte 1220. O-5.

GALLOS NUEVOS, LEGHORN LEgítimos vendo ocasión. Criadero Palermo, Ester Mira 501. San Miguel. Bajar paradero lo Vial. O-6

HUEVOS PARA INCUBAR RHODE-Island, Leghorns blanca y perdiz, Orpington leonada, vendo constantemente. San Martín 64. O-8

COMPRO PAJARERA POCO USO — Manuel Rodríguez 988.

PALOMAS MENSAJERAS BELgas, finas, ofrece Pedro Valdivia 620.

CATALANAS, HUEVOS DIEZ PEsos docena. San Gregorio 2874, lado Exequiel Fernández. Ñuñoa.

LINDOS ARBOLES EN TINA, A precios nunca visto, vende Jardín Vicuña Mackenna 4. 8-O

GALLINAS CLUECAS, POR MAYOR y menor, ofrece Criadero Colón, Pedro Valdivia 1927. O 8

JARDIN REPUBLICA SE TRASLAdó una cuadra distancia, Gay 2170. Sigue realización conclusión negocio. Siempre atenderá clientela todo trabajo. O-5

CANARIOS, CANARIAS, ESCOGIdos para crianza. Vendo, Alonso Ovalle 1133. 6 O

AUTOMOVILES Y CARRUAJES

ESCUELA PRACTICA DE CHAUFfeurs mecánicos. Cursos rápidos enseñanza por sus dueños, varias marcas. Vicuña Mackenna 448-56. O-18

BICICLETA BRENABOR FLAMANte, vendo $ 360. Vale $ 700. Sto. Domingo 1891. 6—O

AUTOMOVIL AMERICANO TURISmo siete asientos, realizo. Delicias 960. O-5

VENDO GONDOLA REPUBLIC, EN servicio, precio de ocasión. Dirigirse: Portal Mac-Clure N.o 459. O-5

SE VENDE UN AUTO CAMION Y carrocería Overland en buen estado. Tratar Rivera N.o 1444. 9—Oct

SE VENDE CARRETELA APERAda, buen estado. Tratar: Salto 1330. O-5

MAGNETTO BOSCH, SEIS CILINdros, sin uso dinamos Fasewell, partidas Hupmoviles, radiador coronas rodamientos, vendo. Brasil 773. O-5

CAMION FORD DE 1 1/2 TONELAda, garantido, buen estado, vendo. Providencia 2258. O-9

AUTO TURISMO, VENDO MUY barato. Motor en perfecto estado. Tratar en Huérfanos 1055. 5-Oct.

SE VENDE AUTO DODGE, TURISmo, perfecto estado. Riquelme 856. 7-O

SE VENDE GONDOLA FORD 20 pasajeros, en buen estado. Verla de 3 a 4. Aconcagua 1239. O-6.

POR NO PODERLO ATENDER vendo tres carretelas aperadas, son baratas. Santa Rosa 2290. O-5.

CORONAS PARA GRANT SIX, HUPmovile, Michell, Renoult y Minerva, vendo. Brasil 773. 5 O

COJINES PARA FORD, HUPMOVIle, Maxwell, Dodge, Renault, asientos plegables, capotas y fundas. Brasil 773. 5 O

GARAGE CHICO PARA MOTOCIcleta con sidecart necesito cerca. Ejército 871. O-6

GONDOLA BUENA COMPRO, PAgadero mensualidades, doy garantía. —Mardones, Correo 2. O-9

GARAGE GHIARDO Y COMPAñía, vende un auto Chandler y un Ford cerrado. Castro 70. Teléfono 1893. 5-O.

SE VENDE UN CARRETON APErado. Recoleta 2501. 6-O.

ATENCION: GONDOLA PROTOS Brockway República, tomo en arriendo. Tratar: Delicias 1385. O-6

AUTO EUROPEO, 4 CILINDROS, magneto Bosch, vendo $ 8,000, permutaría frutos del país. Irarrázaval 3. O-5

VENDO CARRETELA EN BUEN estado, ferretería importada, de ocasión. Santa Isabel N.o 0239. 7-O

DESEO COMPRAR GONDOLA Ford con facilidades de pago. Dirigirse: Bulnes 862, o Concepción 1047, de 12 a 2. O-5

BICICLETA WANDERER FLAMANte vendo. San Diego 1856. O-6

COMPRO PATENTE AUTO PARticular. Av. Brasil 19 B. O-5

OCASION VENDO COCHECITO DOS ruedas livianas. Ñuble 1337. O-6

$ 3,500 AUTOMOVIL PARTICULAR Overland, con partida, perfecto estado, garantido, facilidades pago, vendo. Bulnes 70. O-5

SE VENDE COCHE CUATRO Ruedas en perfecto estado. Ecuador 958. O-6

AUTOMOVIL DODGE, MODELO penúltimo, vendo ocasión. Libertad 3. O-6

SE VENDE UNA CARRETELA DE ocasión. Libertad 1102. O-6

DE OCASION VENDESE CARRETón de mano, perfecto estado. Serrano 290. O-6

VENDESE FLAMANTE CARRETEla, también aperada. Pío Nono 53. O-6

CARROCERIA CATEDRAL 2632. Vendo faetones y Brach de 4 ruedas, una máquina barreneadora y un taladro.

CHASI FORD TORNILLO SIN FIN vendo barato. Castro 711. O-6

MOTOR GARRETT DE 10-12 H. P. vendo de gran ocasión, en perfectas condiciones de trabajo, garantido, a prueba, casilla 2211. 6-O

COCHE AMERICANO CUERO, PARticular vendo. Matucana 662.

MACK PARTICULAR V-NDO. MA- rana 662.

EPARACIONES DE RUEDAS DE alambre. Brasil 23. B. Domingo Reyes. O-9

OLONDRINA VENDO. MAESTRAN a 918.

OMPRO GONDOLA PAGADERA r mensualidades. Catedral 1867.

OMO EN ARRIENDO GONDOLA. atedral 1867.

OMPRO BUICK, DE OCASION MO lo 1924. Catedral 1867.

AMION GOLONDRINA PARA 1 toneladas casi nuevo véndese, garantido. Ocasión. Agustinas 1441. 6O

VENDO CUATRO RUEDAS LLANtas fierros usadas. — Manuel Rodríguez 983.

CARRETONES ARENEROS CON poco uso, vendo dos. Avenida Condell 117, Providencia. O-7

VENDO CARRETON MANO REparto, bodega, almacén. Bilbao 274. O-7

VENDO UN PAR RUEDAS CARRETela, nuevas, sin llantas. Esperanza 1184. O-7

BRUNO CASANOVA, COMPRA Y vende radiadores para autos de todas marcas, composturas garantidas. Av. Brasil 19 B.

GONDOLA BROCKWAY O REPUblic compro, negocio rápido. Casilla 3630.

GONDOLA PEUGEOT, EN PERfecto estado, por no poderla atender. Vendo o permuto por propiedad. Carreras 449.

AUTOMOVIL FORD SPORT RUEdas desmontables, parabrisas tapabarros, capota, vendo $ 3,500. San Pablo 1599.

SE VENDE UN CAMIONCITO Ford, cerrado especial para reparto está en perfecto estado. Moneda 2216

OCASION VENDO AUTO CAMION Molina 1105.

CARRETON GRANDE DE GOLPE, aperao, véndese. Sotomayor 37.

VENDO UNA CARRETELA NUEVA ferretería importada, ruedas dobles y dos más casi nuevas, ferretería importada, precios de ocasión. Santiago 1477.

VENDO RUEDAS NUEVAS Y USAdas, precios de ocasión. Santiago 1477. O-6

SE VENDEN CARRETONES AREneros por no poderlo atender su dueño. Tratar: Victoria esquina San Ignacio 1486. 7-O.

OCASION VENDO CARROCERIA góndola, otros repuestos Ford. Santa Elena 1342. O-7

VENDO CARRETELA CON DOS caballos o la cambio por negocio. Prat 1963.

DIFERENCIAL FORD COMPRO, San Diego 1657. O-6

¡OCASION! VENDESE GONDOLA casi nueva garantida, Ford. Facilidad en el pago. Tratar: Brasil 11. O-8

VENDO RICA CARRETELA GRANde, nueva, carga pesada, ferretería importada, eje 60. Patri, Maruri 451.

HOY REGALO GARANTIDO CHEvrolet, $ 2,800. Especialista venta y vulcanización neumáticos. San Antonio 552. O 7

GONDOLA FORD, ULTIMO MODElo, realizo, gran ocasión por ausentarme ciudad. Garage Buin, Rancagua 79. O

$ 3,200 VENDO FORD, TRABAJANdo. Delicias 3922. O-6

VENDO UN CAMION DE DOS ruedas, en perfecto estado, de ocasión. Ecuador 4500. O-6

CICLISTAS, FORROS Y CAMAras Michelin cablé, precio más bajo en plaza, recibí surtido completo fresco, mayor y menor.—Carlos 2.o Friedemann, calle Nueva York 64 (edificio Ariztía). Casilla 1665. O-6

SE VENDE UN CAMION DE CUAtro ruedas, aperado, tratar: Grajales 3973. 7 O

GARAGE RAPID, ERASMO ESCAcala 2107, hay trabajos de soldadura eléctrica, garantizo su trabajo, se hacen también toda clase de repuestos para automóviles. 6 O

SE VENDE MOTO PEUGEOT, DE ocasión, Ibáñez 430.

VENDO CARROCERIA GONDOLA nueva de ocasión. Avenida Chile 737. 6-O.

VENDO AUTOMOVILES GONDOlas Ford y carrocería. Río Janeiro 466. O-6

FORD REALIZO COTADO O CON facilidades. Gálvez 241. O-10

VENDO VICTORIA CON ARNESES Av. España 338. O-6

ARRIENDOS (Necesitan)

SE NECESITA CASA PARA EL 15 O 30 Ocubre, asoleada, confortable canón hasta 300 pesos. Dirigase Casilla 71 O-6

CASA CON SITIO APROPIADO bodega frutos del país necesito. Casilla 6554. O-5

CASA NECESITO, 5 PIEZAS, BAño y servidumbre, cánon hasta $ 350. Casilla 1354. O-6

CABALLERO HONORABLE, SIN familia, desea arrendar casita o departamento independiente bien tenida, sin altos, 5 piezas anexos, 2 W. C., baño, barrio decente o en quinta, para 1.o Diciembre. — Dirigirse: Gay 2511.

NECESITASE CASA CHICA, SIN agentes. Canon hasta $ 200. Prefiérese barrio oriente o ultra-Mapocho. Contestar: G. Monch, casilla 454. 6-O

FAMILIA HONORABLE NECESIta casa. Preferible radio Diez de Julio a Matta, Mackenna a Lira. Mínimum, seis piezas. Datos: casilla 2848.

ARRENDAR NECESITO CASA para pequeña industria hasta $ 300. Entre Copiapó-Lira-Franklin y Parque. Maule 1032 O-7

PARA ARRIENDO INMEDIATO, necesito casa central, amoblada, para matrimonio solo. Canon hasta $ 1,000. Ofertas: Casilla 1403.

NECESITO LOCAL PARA BODEga licores, barrio comercial. Eyzaguirre 769.

ARRIENDOS (Ofrecen)

DEPARTAMENTOS O PIEZAS arriéndanse persona sola. Angamos 285. Oct-5.

$ 180 ARRIENDASE CASA RECIEN refaccionada. España 170. Tratar: 148. 6-O

ARRIENDASE PARA 1.o NOVIEMbre extensa y cómoda casa en bajos, recién refaccionada, barrio San Cristóbal. Dardignac 029. 5-O

$ 650 ARRIENDASE CASA ALTOS Av. Brasil 247, pequeño patio en bajos. — Verla de 3 a 4. 5-O

SE ARRIENDA UNA CASITA EN Víctor Manuel 1191. Tres piezas, cocina, etc. Canón $ 113. O-5

$ 70.00 ARRIENDO COMODO DEpartamento con luz. Villa Maestranza casa 12. O-6

DEPARTAMENTO DOS PIEZAS A personas respeto arriéndase. Melchor Concha 13. O-5

ARRIENDASE ESPLENDIDOS ALtos, 7 piezas habitación, servicios. Miguel Claro 248. O-8

SE ARRIENDA UNA CASA. SANTA Elvira No. 548. Tratar Santiago Concha No. 1436. O-5

ARRIENDO CASA EN ALTOS OCHO piezas servicios. Santa Isabel 334. O-5

ARRIENDO CASA EN ALTOS OCHO piezas, servicios, d[illegible]tios. Santa Isabel 332. O-5

ARRIENDASE LOS COMODOS ALtos, baño, toda comodidad Miraflores 124. O-5

DEPARTAMENTO TRES PIEZAS buenas, independientes, arriendo para matrimonio o caballeros solos. — Cerca Estación Alameda. — Delicias 3751. O-5

$ 600 ARRIENDASE CASA, PUENTE 622, esquina Santo Domingo, 3.er piso, ascensor, terraza. Tratar: Catedral 2763, de 5 a 6 P. M.

$ 180 ARRIENDO CASA ALTOS cinco piezas. Tratar Av. Matta 616. O-7

CENTRALISIMAS PIEZAS ARRIENdo, San Martín 539. O-7

$ 105. ARRIENDASE CASITA casita independiente, centralísima, tres piezas, patio. Ricardo Santa Cruz 782.

PORTON CON LUZ, PARA PEQUEño negocio o garage, arriéndase en calle San Rafael, sin trabajo nocturno. Tratar: San Rafael 998, a 2 cuadras de Diez de Julio.

$ 170 ESQUINA PARA NEGOCIO arriendo grandes pasajes. Chiloé 1740 administración.

$ 50. DEPARTAMENTO DOS PIEzas, luz eléctrica a personas sin niños arriendo Carmen 933.

CASA FAMILIA ARRIENDA UNA pieza. Madrid 979. O-6

ARRIENDO LINDO DEPARTAMENto o a personas sin niños. Chacabuco 1341.

$ 420 ARRIENDASE CASA NUEVA, moderna cuatro dormitorios. Santo Domingo 2996. O-6

ARRIENDO LOCAL, CATEDRAL 1273. 7-O

$ 260 ARRIENDO CASA 8 PIEZAS 2 patios. Carrión 1411. 8-O

ARRIENDASE LA COMODA, ELEgante casa en bajos. Lira N.o 40. 9-O.

$ 45 CASITA ELECTRICIDAD, COchrane 877.

CASA COMODA, SANTA ISABEL 370.

AUN ES TIEMPO AHORRE SU arriendo, reserve su sitio, entrego con sólo primera cuota desde $ 20. — Bezanilla 1451. Casilla 3321.

ARRIENDO PIEZA AMOBLADA.— Granado 543.

CASITAS HIGIENICAS, $ 55. Castro 472. Cité Modelo.

ARRIENDO COMODA CASA ALTOS seis piezas, hall, baño y dependencias. Barroso 97. 6-O

$ 70 ARRIENDO CASITA ALTOS, con patio bajos. Cuevas 1333.

ESPLENDIDA CASA QUINTA, TOda o por mitades. Miguel Claro 1235. O-5

ARRIENDASE COMODA CASA ALtos. Lira 803. Tratar: Lira 791. O 6

$ 500 ARRIENDO ESPLENDIDA casa cuatro cuadras Plaza, vista Cerro Santa Lucía, dos W. C., baño, cocina gas. Rosal 374. Tratar: Claras 341. O-7

ARRIENDO GRAN CASA ALTOS, moderna y nueva. San Diego N.o 440. Tratar: San Diego 432. O-7

ARRIENDO ESPACIOSA CASA BAjos, sin altos, 12 piezas. Bascuñán 270.

ARRIENDO PIEZAS A MATRIMOnios o personas serias. Brasil 49.

ARRIENDO CASA ALTOS 5 Piezas. Plaza Manuel Rodríguez. Tratar: Echaurren 282.

LOCAL 16 X 22 GALPON, AGUA alcantarillado, cualesquiera industria, arriéndase. Moneda 2856.

$ 350. COMODA Y NUEVA CASA central, arriéndase. Bilbao 193. O-6

ARRIENDO BARATISIMO FLAmantes casas, luz eléctrica. Victoria 709, 711, altos.

POR NO PODER ATENDER arriendo de ocasión acreditado Bar Restaurant. Tratar dueño. San Pablo 982. O-7

PIEZA AMOBLADA PRECIO MOdico, ofrece familia honorable caballero solo. Riquelme 443.

SE ARRIENDA PIEZAS CON PENsión. San Diego 218. O-7

ARRIENDASE PIEZA AMOBLAda, cerca Delicias, puerta la calle. Tratar: San Francisco 106 7-O

$350. ARRIENDO COMODA CASA recién refaccionada, consta de 7 piezas, gran galería, hall, toilette, patio dependencias, gas y luz eléctrica en Diez de Julio 494. Llaves y tratar en Carmen 710.

ARRIENDO CASAS 3 PIEZAS, PAtio y cocina. San Diego 1826. O-5

EN CASA DE FAMILIA HONORAble arriéndanse piezas a personas serias. San Pablo 1265. O-5

$ 350 DIEZ DE JULIO 833, ESQUIna Serrano. Cómoda casa perfecto estado. Consta: hall, patio, siete habitaciones, toilette y dependencias. Llaves en 897. Tratar: Blanco Encalada 1797. O-6

ARRIENDASE COMODA PIEZA grande, balcón calle. San Ignacio 892. 5-O.

ARRIENDO DOS BONITAS PIEzas grandes, cocina, luz. Diez Julio 370. 5-O.

CASA RECIEN REFACCIONADA. arriendo barata. Camilo Henríquez 257. 5-O.

225 ARRIENDASE CASAS RECIEN concluídas. Unión Americana 576. 6-O.

HACESE TRASPASO OFICINA. CAsa habitación cambio residencia. Santa Rosa 419. 5-O.

SE ARRIENDA UN LOCAL, SAN Diego 875 apropiado para negocio.

420 CASA BAJOS RECIEN CONStruída, baño, hall, seis piezas, dos patios y dependencias. Verla: Santo Domingo 2988. O-8

$ 260 MAGNIFICA CASA, GAS, electricidad, ocho departamentos. Gay 1752. O-5

$ 80 ARRIENDO CON LUZ, AGUA, casitas higiénicas, dos piezas empapeladas, patio. Vicuña Mackenna 1471. O-6

ARRIENDO CASA Y SITIO PARA guardar autos, Gálvez 1737. Tratar: A. Prat 1490. O-6

ARRIENDO TRES PIEZAS CON entrada góndola, San José 2823. Al llegar Bascuñán. 5-O

ARRIENDO DOS PIEZAS A PERsona sola. Bulnes 588. O5

ARRIENDASE EN ESPERANZA 345, dos cómodas piezas con cocina. O-6

ARRIENDASE UN DEPARTAMENto para cigarrería. San Diego 589. O-6

DOS BUENAS PIEZAS ARRIENDO. Fariña 439. casita 1. O-6

ARRIENDO PIEZA. MARCOLETA 422. O-7

GRAN LOCAL CON GALPONES para bodega, industrias, garage, cerca estación arriéndase. Avenida Yungay 2814. 5—Oct

$ 150 ARRIENDO CASITA ASEAda para negocio. E. Ramírez 830. O-5

ARRIENDASE PIEZA CON O SIN muebles Mosqueto 425. O-4

65 PESOS CASITAS EN PERFECto aseo, con patio. Franklin 1315. O-5

LOCAL CON 4 PIEZAS HABITAción, servicio para taller o industria arriéndase $ 350. Chacabuco 41 O-5

ARRIENDO EN CASA SIN PENSIOnistas, cómodo departamento muy aseado, toilette independiente, balcones, calle central, 6 cuadras plaza. Dardignac 215. 6 O

CITE NUEVA ARRIENDO CASItas independientes. Eleuterio Ramírez 838. O-12

$ 150 LOCAL PARA NEGOCITO. — Arriendo. San Francisco 121. 5-O.

ARRIENDO CASITA $ 75 TRES piezas, luz eléctrica, una cuadra carros, Lord Cochrane 1425. — Aldunate 1424. O-6

ARRIENDO CASA NUEVA EN Brasil a media cuadra Alameda. Canon: $ 480. Tratar: Brasil 43. O-5

$ 1,200. LUJOSA CASA EN ALTOS en Brasil primera cuadra. Gran hall, galerías, 6 dormitorios, 3 toilettes. Tratar: Agustinas 1125.

$ 450. BAJOS 8 HABITACIONES en Brasil inmediato a Agustinas Tratar: Agustinas 1125.

$ 1,100. ALTOS LUJOSOS EN Carmen al lado de Delicias, Agustinas 1125.

$ 750. BAJOS EN CATEDRAL CERca Brasil. Tratar Agustinas 1125

$ 550. ALTOS EN CATEDRAL central. Tratar: Agustinas 1125.

$ 500. ALTOS 8 HABITACIONES en Claras esquina. Tratar Agustinas 1125.

$ 550. ARRENDAMOS DOS CASAS en bajos, nuevas, una cuadra Delicias, central, Tratar: Agustinas 1125.

EN DIEZ DE JULIO CENTRAL arrendamos lindas casas distribución moderna, recién terminada, en $ 250 mensuales, 4 habitaciones toilette, servicios, patio, etc. Tratar: Agustinas 1125.

$ 500. BAJOS EN HUERFANO central, 10 habitaciones. Tratar Agustinas 1125.

$ 350. BAJOS, ENTRE SAN IGnacio y Dieciocho. Tratar: Agustinas 1125.

$ 600. ALTOS DE LUJO EN MERced cerca Cerro. 6 habitaciones, toilette y servicios. Tratar: Agustinas 1125. Luis Silva Cortés y Cía.

$450. ARRIENDO CASA BANCAgua 60 Verla diariamente 4 a 5 P.M. Tratar Dieciocho 679.

EN ARRIENDO: LOCAL GRANDE central, con habitaciones, para industria, depósito casa mayorista, fundo. Verlo, tratar: San Pablo 2465. O 6

ARRIENDASE CASA AMOBLADA Tratar: Catedral 2631. O 7

ARRIENDO DEPARTAMENTO CON pensión caballero o matrimonio, casa familia. Gálvez 557. O-7

PIEZA CON BAÑO, LUZ ELECTRIca, arriendo. Independencia N.º 272. O 6

ARRIENDO ALMACEN CON HABItación. Agustinas 2499.

DEPARTAMENTO CUATRO PIEzas, cocina luz, arriendo barato. Madrid 1280. O 6

$ 325.00 ESPACIOSO ALMACEN con subterráneo y habitaciones, se ofrece. San Diego 825.

$ 300 CASA NUEVA, DE ALTOS, cinco piezas, luz eléctrica y gas, se arrienda. San Diego 89. O 7

ARRIENDASE PIEZA AMOBLADA a caballero solo. Sotomayor 47. O-6

CASI FRENTE ESTACION CENtral, Ecuador 3411, se arrienda altos, sólo 110. O-5

CHALETS NUEVOS, 10 PIEZAS, patio, jardín, todo servicio, casas altos, 6 y 8 piezas, todo servicio, buena situación, arriéndase baratos. Tratar: Exposición 1270. O-6

$ [illegible] ARRIENDASE CASA ALTOS, [illegible] piezas recién empapeladas. Gay 2535, entre España y Molina. 9-O

SE ARRIENDA CASA CINCO PIEzas, luz y todo servicio. Lira 911. casita 6.

$ 4.500 VENDO GONDOLA FORD para18 pasajeros. Referencias. Avenida Yerbas Buenas 146, Valparaíso O-7

$ 450. BAJOS 10 HABITACIONES, 6 dependencias, en Moneda. Tratar: Agustinas 1125.

$ 400. ARRENDAMOS DOS REGIOS almacenes con casa habitación, en Diez de Julio, central. Tratar: Agustinas 1125. Luis Silva Cortés y Cía.

SI USTED DESEA ARRENDAR SU propiedad, dé hoy mismo la orden a la oficina más acreditada por su seriedad y actividad y que cuenta con una clientela seleccionada. Agustinas 1125. Luis Silva Cortés y Cía.

ARRIENDO LOCAL ESQUINA NEgocio habitación. Bilbao 274. O-7

ARRIENDO DOS GRANDES PIEZAS y cocina. Bascuñán G. 426. O-6

ARRIENDO PIEZAS, SAN PABLO 1549.

$ 65,000 BAJOS SIN ALTOS, CONStrucción sólida, muy buena estado, frente a pplaza. Rosas 2654. De 3 a 5.

ARRIENDASE CASA ALTOS, MAtucana N.o 1072. Tratar: Puente 665. 6-Oct.

$ 80 LINDO DEPARTAMENTO INdependiente a la calle, piezas nuevas. Con luz y servicios. Victoria 529.

35 ARRIENDA PIEZA. — AMUNAtegui 838. 6-Oct.

2 BUENAS CASAS NUEVAS, SIEte y doce piezas fuera dependencias, se arriendan. Santa Rosa [illegible] T. Alonso Ovalle 1050. O.

$ 500, ESPLENDIDA CASA-HABItación, de un piso, esquina en la calle de Santo Domingo, compuesta de hall, salón, comedor, escritorio, 5 dormitorios, 2 patios, cuatros toilette, puerta falsa, espléndidas dependencias.— Jorge Laso B. Compañía 1301.

$ 550, MOSQUETO, MUY CENTRAL, linda casita en bajos, hall, tres dormitorios, salón, escritorio, comedor, dependencias, patio, recién construída. Jorge Laso B. Compañía 1301.

$ 750. CASTRO ESQUINA ESPLENdida casa-habitación, en altos, compuesta de 6 dormitorios muy grandes, salón, escritorio, salita, comedor, amplias galerías, hall, dependencias, la casa está muy bien tenida y se arrie.da con instalaciones de baño. Muy asoleada, por ser esquina. Jorge Laso B. Compañía 1301.

ARRIENDANSE PIEZAS CON O sin muebles, balcones calle. Catedral 1287. 6-O

$ 200 ARRIENDO LOCAL PARA industria o garage, totalmente cubierto, oficinas y luz eléctrica. Cuevas 875. 7-O

CASITA ASEADA, CON GAS Y electricidad, arriendo, Tarapacá 1052. Tratar: San Diego 204. 6-O

CASAS EN ARRIENDO: ENRIQUE que Concha y Toro, $ 550; Lira, 400 pesos; Vicuña Subercaseaux, $ 350 y $ 400; Sama, $ 400; Santa Mónica, $ 450; Diez de Julio, $ 650; Gorbea, $ 205; San Diego, $ 200; Santa Elena, dos casas, $ 250; Bezanilla, para establo, $ 400. Datos y órdenes para visitarla: Huérfanos 1153. — José Luis Silva.

SE ARRIENDA UN BUEN LOCAL está en buena parte para taller o negocio, tiene luz y teléfono. Moneda 2211.

CABALLERIZO COMPETENTE, NEcesito. Bellavista 0112. O-6

$ 450 SANTO DOMINGO 1527, CAsa central con tres patios, arriéndase. 7 O

ARRIENDASE UNA O DOS PIEzas, calle Quinta Normal 3361.

SE ARRIENDA DEPARTAMENTO tres piezas, cocina y luz eléctrica. Maestranza 1491. 6 O

ARRIENDO PIEZAS AMOBLADAS casa francesa, matrimonio, caballeros extranjeros. pensión. Sto. Domingo 1283. 11-O.

PIEZA ARRIENDASE EN CONdor 745, casa 5. 6-O

CASA NUEVA SEIS PIEZAS arriéndase. Madrid 1185. 6-O.

PIEZA ESPLENDIDA CON LUZ, arriendo. San Diego 936 casa 2.

SE ARRIENDA UN DEPARTAmento para negocio. Av. Matta 471.

ARRIENDASE BUENA CASITA, tres piezas Blanco Encalada 2867.

$ 600, ARTURO PRAT, UN PASO Delicias, consta de 8 piezas fuera dependencias, gas y luz eléctrica amplias galerías, toda comodidad. —Miguel Fuenzalida B., Moneda 1061

$ 1,000, ROSAS ESQUINA TEATInos, regia residencia en bajos, consta de 16 piezas fuera dependencias, es patios, galerías, toda clase de comodidades.— Miguel Fuenzalida . Moneda N.o 1061.

$ 1,500, ARTURO PRAT A POCOS metros Delicias, gran casa de residencia modrena, consta de 24 piezas fuera dependencias, cuatro patios, hall, galerías, garage piezas con parquet, decorados, etc.—Miguel Fuenzalida B., Moneda N.o 1061.

$ 1,300, SIGLO XX, REGIO CHAlet amoblado, con jardín y una pequeña quinta. Consta de bajos: salón, hall, comedor, cocina, un lavador. Altos: hall, tres dormitorios, guardarropa, baño instalado, con servicio completo. En perfectísimo estado.—Miguel Fuenzalida B., Moneda 1061.

ARRIENDO UN DEPARTAMENTO. Agustinas 2290. 5 O

ARRIENDO EN GAY VARIAS ESpléndidas casas, nuevas y cómodas con agua, gas, luz eléctrica; dos a la calle y seis en Cité estilo moderno Tratar: Ferdinand, Huérfanos 761, oficina 9. O-5

$ 200 ARRIENDO CHALECITO TOda comodidad. León Prado 53, Av. Vicuña Mackenna . O-5

ARRIENDO COMODO DEPARTAmento a personas serias. Serrano 347. 5 O

A MATRIMONIO EXTRANJERO EN casa con todo confort arriéndase espléndida pieza amoblada, Irarrázaval 4114, frente chacra Santa Julia. 5 O

$ 75 CASITAS INDEPENDIENTES, Diez de Julio 474. 6 O

CASA CENTRAL OCHO PIEZAS hall, arriéndase $ 450. Tratar Santa Rosa 336. 5 O

BOXE MUY CENTRAL ARRIENDO Alonso Ovalle 877. 7 O

AVENIDA SANTA ELENA, Próxima Vicuña Mackenna, bajos, ocho piezas, muy cómodas, canon: 220 pesos. Huérfanos 1153. — José Luis Silva. O-6

ARRIENDO UN DEPARTAMENTO 3 piezas, con luz. Víctor Manuel 1451

A MATRIMONIO HONORABLE arriendo $ 80, pieza amoblada. Lira 650. O-6

ARRIENDO O VENDO TALLER DE carpintería, local apropiado cualquier industria, tiene fuerza motriz, arriendo bajo, Huemul 1497. 6 O

ARRIENDASE DOS COMODAS, elegantes casas recién construídas, con baño, luz eléctrica, en Arturo Prat esquina Placer. Tratar en la esquina o Libertad 129. 5 O

ARRIENDASE CASITA $ 150, SOTOmayor N.º 33, cerca de Alameda. 6 O

ARRIENDO MAGNIFICA PIEZA con luz eléctrica a persona sola. San Pablo 2029. O-

$ 40 PIEZAS GRANDES, MARTInez Rozas 2857 O-

$ 5 BUENA PIEZA AMOBLAD Gálvez 51. O

ARRIENDO COMODOS ALTOS. — Toesca 2033. 5-Oct

CASA CHICA AMOBLADA, TEMporada, arriéndase, 2 Norte N.º 583, Viña del Mar. 6 O

ARRIENDO DEPARTAMENTO balcón calle, casa nueva. Cochrane 433. O-5

SE ARRIENDA LOCAL PARA guardar carretelas y victorias, se reciben caballos a pesebrera. Arrate 142. O-6

ARRIENDO PIEZAS CON O SIN muebles, caballeros o matrimonio con o sin pensión. Arrate 163. O-6

$ 450 ARRIENDASE ALTOS COMOdos, diez piezas. Carreras 245. Tratar: España 148 de 1 a 2. O-9.

V. MACKENNA 6.a CUADRA, BAjos, 10 piezas, 2 baños, dependencias, extenso patio jardín, gallineros, árboles. Muy aseada; moderna, cómoda, apropiada extranjeros, 680 pesos. Clasificador 284. O-6

ALHAJAS

NOVIOS: ARGOLLAS ORO 18 Y 14 kilates, ofrece Relojería Sportman, 3[illegible] pesos par. San Diego 780. 25-Oc

RELOJITO PULSERA ORO DIEciocho quilates, ocasión, vendo. —Arturo Prat 1365.

¡SASTRES!

Compren sus materiales donde Aruerte y Terta Ltd., Moneda 843.—Teléfono Inglés 2732, con la seguirad que ahorrarán dinero.

OFRECEMOS DESDE HOY

CRUDILLO de 1.a calidad, el metro a $ 3.30 y .... $ 3.60
PERCALINA de 1.a calidad, el metro a .... $ 3.80
CHOLETA de 1.a calidad, el metro a .... $ 4.00

Tenemos también un completo surtido de sargas de lana, de algodón, botones y demás materiales, de diferentes precios y calidades

ANIMALES

VENDESE LINDO CABALLO NUEvo, media sangre, tiro solo. Pío Nono 53. O-6

CABALLO TIRO SOLO PARA VICtoria o panaderías vendo. Bandera 34 Oficina 10

CABRA CON CRIA, BUENA LEchera, vendo Ñuble 1337. O-7

VENDO DOS CABALLOS GRANDES de tiro solo, Andes 3733. 7 O

TALAJES

TALAJES PURA ALFALFA MISMO Santiago, chacra general final Avenida Holanda, frente Macul, Ñuñoa. 12 O

SE VENDE UN PERRO COLL LEgítimo de 4 meses. Chiloé 1960. O-5

ARRIENDO TALAJE O ACEPTO animales engorda, hasta 1,500; fundos Bío-Bío. Casilla 2929. Dieciocho 586. O-10

COMPRA-VENTA VARIAS

PESOS 1915 Y 1917 CHAUCHAS PLAta compro pago buen precio Maestranza 392. 14 O.

COMPRO CRIN DE CABALLO, INdicar precio, cantidad y dirección a casilla 1730. O-5

VENDO UN JUEGO BOLAS MARfil para billa, de ocasión. San Diego 797. O13

VENDO MIMBRE, SAN PABLO 4260. 6 O

TARROS LECHEROS DE OCASION vendo. Avenida Irarrázaval 28. 5-O

SILLA DE MONTAR COMPLETA, para señorita, vendo de ocasión. Av. España 101. O-5

COMPRO FRASCOS ACEITEROS Singer, pago muy buen precio. Bandera 766. O-10

TOSTADOR BOLA, USADO, MOLIno granos, molino cilindro, harina flor, 100 kilos hora, véndense, Chacabuco 1093, Valparaíso. 6 O

ALMIDON TRIGO BLANQUISIMO un peso el kilo, $ 38 quintal, realiza fábrica. San Alfonso 1098. O 7

VENDO VIDRIERA ARMAZON DE dos metros largo. Victoria 722. O-5

BALANZA PARA MOSTRADOR COMpro dos. Olivos 722. O-5

VENDO 400 SACOS VACIOS CEMENteros, Vicuña Mackenna 802. O-8

PESOS CHAUCHAS COMPRO JOYEría Mella 30 San Antonio 30. O-8

VENDO ARMARIO PUERTAS VIdros estante libros, escritorio, somier con patas, San Pablo 1764. O-5

LEÑA DE ALAMO, ESPINO, SE vende por mayor. Tratar: Monjitas 561. O-5

DECORADOS Y PEQUEÑO ARCHIvo teatral vendo ocasión. Avenida Matta 623. 5-O.

DULCES DE ALMIBAR, VENDESE existencia fábrica en liquidación. Agustinas 1719. 5 O

EXCUSADOS IMPORTADOS REAlizamos, Chacabuco 5. 5 Nov.

VIOLIN, NUEVO, OCASION, Agustinas 1930. 5-O.

VENDO UN BILLAR IMPORTADO, juegos bolas marfil, quinientos pesos, Providencia 2762. 5 O

COCINA ECONOMICA 3 PLATOS, casi nueva, se vende de ocasión. — Ricardo Santa Cruz 762, Casa 24. 9-O

POR AUSENTARME VENDO ESpléndida cocina gas. Lira 650. O-6

VENDO UTILES DE CARNICERIA de ocasión. Serrano 299. O-5

VENDO INSTALACION DE BOTIca, paquetería, vidrieras, mostrador y un bote de madera. Ñuble N.o 1337. O-6

BAÑO DE FIERRO EN PERFECTO estado vendo. Cueto 469.

TEODOLITO Y BRUJULA DE MIna vendo. Delicias 491.

MEDIDOR DE GAS CON LLAVES buen estado sin deuda. vendo Agustinas 1126.

SE VENDE UNA PAILA DE COBRE. Dardignac 75. (Casa dos pisos). O-7

NECESITO AMOLDADOR Y PINtores para estatuas religiosas. Delicias 504. 6-O

MOLDES PARA JABON, EN BUEN estado, para 10 y 20 quintales más o menos, se compran en calle Vargas 4410. O-7

COMPRO CAJON DE PIANO. Matta 45. O-7

ANTICIPO FONDOS POR MUEbles, útiles, a consignación. Casa Remates, San Antonio 74. D-31

$ 250 UN RICO BAÑO AMERICANO y un excelente califontt, instalados, funcionando, precio de ocasión. Fábrica "Mérida", Chacabuco 5.

FLAUTA "BENT" REGALO. GRAjales 2225. O-8

CAPAS GRANDES, MARABU, DES de $ 80, San Diego 1454. Casita 34.

MONTURA CHILENA, OTRA INglesa, aperadas vendo baratísimas. —Nataniel 1179.

OCASION VENDO $ 350. BATERIA 6,8 120 amperes, nueva. San Pablo 1597.

VENDO TAMBORES DE FIERRO, Vicuña Mackenna 4. 8-O

COCINA ECONOMICA VENDO OCAsión Benavente 450.

VENDO ROMANA 500 KILOS Y una de 1000 kilos. De ocasión. Placer [illegible]

[illegible] RUEDAS DISCOS. AVEnida Matta 905.

CAJONES, JAVAS, ENVASES DE madera hace Fábrica El Progreso. Sotomayor 37.

FABRICA SACOS DE PAPEL VENdese por enfermedad. Produce 50,000 sacos diarios, 20 tamaños. Utilidad mensual. $ 2,000. Actualmente en explotación. Facilidades.—Barros. Bandera 78.

OCASION VENDO ROMANA PAlanca 500 kilos, balanza Howe, peso mostrador, balanza platillo, estantería almacén, mostrador para tienda, varias vidrieras paradas, tendidas. Huemul 1034

VENDO ESTANTERIA, VIDEras, mostrador con derecho a po sión. San Diego 2314. 7

PAPAS AMARILLAS 1.a, 18 PES los 80 kilos; de treinta sacos $ 16.00; cazuelas, $ 19.00; poro burros, $ 60.00 los cien kilos. Bra 560. Teléfono 5097. O

COCINA ECONOMICA CASI NUva, de ocasión, se vende. Rica Santa ruz 763, casa 24.

VENDO ESTANTERIAS, DOS MO tradores almacén. García Reyes O

VENDO LA REJA DEL JARDI República, 22 metros largo 2.50 to, un kiosko portátil para armar en terraza si se quiere. O

PAPAS, LEÑAS, CARBONES VE de. Bodega Gálvez 171.

VENDO COCINA ECONOMICA. FA riña 477.

INSTALACION DE GALVANOPLA tía completa para niquelar, cobr zar, etc., compuesta de dinamo, t blero, baños, arrodos, etc., vendo ocasión. Casilla 4509.

BOTICA, GRAN OCASION, VEND estantería y envase en muy buen tado, muy barato Delicias 3593. 7

DE GRAN OCASION VENDO, LA vatorio dental completo, gran co cina gas para familias importad máquina Singer de tubo para patero flamante, dos juegos bola para billar. Dávila 611 O-

COMPRA - VENTA NEGOCIOS

COMPRO VENDO NEGOCIOS. REmates, dirigirse García Reyes 28 Neftalí 2.o Arce. 8

NEGOCITO LEÑA FRUTERIA verdulería buena venta véndese, E peranza esquina Andes 983. O-

BAR-RESTAURANT A PRECIO D ocasión por enfermedad de su due ño, se vende en San Diego 924. O-

VENDO LAVANDERIA. DARDIGnac 206 O-

COMPRO CARNICERIA O Arrie do local. Dirigirse: Independenci 818. O-

SE VENDE UN ALMACEN CO muy buena clientela. Cueto esquin Andes 1011. 7

HABIENDO COMPRADO CON ESta fecha el negocio cigarrería, lu trín, a Isabel Blanco Pérez, en Sa Diego 13, no respondo pasado de tre días. — José A. Carmona. 5-

VENDESE NEGOCIO ABARROTE por tener que vender. Delicias 347 5-Oc

HABIENDO COMPRADO LA CARnicería situada en Moneda 2699, d propiedad de Francisco Cluny, n respondo por cuentas pasado tre días —Germán Yueng. Santiago, Octubre 1924. 5-Oct

ALMACEN, VENDO CASA GRANde, contrato arriendo barato, po viaje forzoso Italia. Aldunate 99 5-O

POR CESAR NEGOCIO VENDESE Sastrería The New England, Delicias 2933. Tratar directamente. O

VENDESE NEGOCIO FRUTOS D país con derecho a llaves. Castro

VENDO LAVANDERIA CON BUEnos clientes. San Pablo 1478. O-

VENDO ALMACEN BODEGA 6.00 pesos buena clientela. San Pablo 120 O-1

SE VENDE ALMACEN CENTRAL arriendo barato lado cité poco capital venta $ 4.000. Llaves precios corrientes tratar. Castro 580. O-6

HABIENDO COMPRADO EL NEgocio de don Paulino Reyes, Alonso Ovalle 1072, no respondo de ninguna cuenta pasado tres días. —Custodio Salazar. O-6

VENDO ACREDITADA LAVANdería por viaje. Serrano al llegar Eleuterio Ramírez. 7-O.

VENDO UN NEGOCITO. TOCORnal 622. O-6

VENDO REGALADA PENSION por ausentarme del país. Gandarillas 178. O-5 O-6

VENDO ALMACEN EN ESQUINA Coquimbo 1349. 5 O

HABIENDO COMPRADO EL NEGOcio titulado Fornos Restaurant de don Francisco Marín, situado en calle Mapocho N.º 1144, no respondo de ninguna cuenta de dicho señor. Ramón Estévez. 6 O

HOTEL EN SAN FRANCISCO DE Limache véndese o arriéndase, una cuadra Estación, buena venta cantina. Condiciones ventajosas contratos. — Requiérese poco capital. — Dirigirse: Casilla 47, Viña del Mar. 8-

LAVANDERIA EN VIÑA DEL Mar, buena clientela, véndese o arriéndase. Casilla 47, Viña del Mar. 8O

MERCADITO ACREDITADO Vendo ocasión. Matucana 752. O-5

VENDO NEGOCIO PUESTOS VArios con buena clientela por no poderlo atend r. Camilo Henríquez 658. O-5

AL COMERCIO: AVISO QUE HE comprado el activo, al contado, instalaciones y mercaderías del Almacén de la señora Rosario de Ubilla en San Diego 1468. O-6

SE VENDE ACREDITADA CASA cena Petotero, cualquier precio. San Pablo 2360. O-5

LECHEROS. REPARTO DE 40 A 50 decálitros diarios en 5 puestos, vendo por enfermedad o admito socio. Correo 9 V. S. A. O-5

ESPLENDIDO NEGOCIO DE ABArrotes. Muy buena situación. Arriendo regalado con contrata. Informe: Zabaleta Hno. San Diego 880. O-9

VENDO TALLER CICLISTA POR no poderlo atender. San Diego 1[illegible]. O-9

EMPORIO Y ALMACEN VENDO IMmejorable situación comercial. Delicias 491.

$ 350.- VENDO DOS NEUMATICOS 34 x 4 Good Year Cord. sin uso Avda. Matta 95.

NACIONALES EXTRANJEROS.- "La Oficina Comercial" Aldunate, Bascuñán y Cía. Ofrece industria, negocios establecidos desde $ 5.000. a $ 100.000.- Edificio Ariztía 4.o piso, oficina 20. Casilla 772

VENDO ALMACEN ABARROTES imposibilidad atenderlo buena situación. Rosas 2998.

VENDO ALMACEN ABARROTES poco capital buena venta detalles Zabaleta Hnos. San Diego 880.

DE OCASION SE VENDE CIGARRERIA en calle Bandera por no poderla atender. Tratar en Sotomayor 27 de 12 a 1 1|2 P. M. O-6

ESTABLO ESPLENDIDO REALIZO ausentarme. Maturana 722. O-7

$ 8,000 VENDO POR NO PODERLO atender, fábrica instalada y en explotación, produce 200 x 100, negocio seguro, arriendo local barato. — Manuel Rodríguez 983.

ALMACEN DE ABARROTES, POCO capital, muy buena situación, véndese, Agustinas 2049. Esquina Brasil.

¡GRAN OCASION! HAY URGENCIA vender Bar Restaurant anexo, Pastelería por viaje al Norte. Sin intervención comisionistas. — Estado 250. — 4 pisos. Oficina 4. 5-O

VENDO POR VIAJE BAR RESTAURANT, Pastelería, barato. Datos: San Diego 796.

SE VENDE EL ANTIGUO BERLIN por enfermedad de su dueño. San Pablo 2042. O-7

POR VIAJE REGALO NEGOCIO abarrotes, en mil quinientos pesos. Mapocho 2309.

1,800 REGALO NEGOCIO ABARROTES anexo licores, arriendo barato viaje urgente.

VENDO ALMACEN NO PODERLO atender arriendo barato. Martínez Rozas 3001.

COMPRE A DON JUAN DIAZ SU negocio ubicado calle Esperanza 983; no respondo por deudas de dicho señor.—Bravo.

SE VENDE CARNICERIA POR NO poderla atender. Esperanza 1292. 7-O

SOMBRERERIA Y CONFECCIONES trajes instalada, 9 años vendo. —Delicias 463. 6O

CARNICERIA VENDO, VENTA diaria $ 300. Carmen 696. 6-O

REGALO CARROCERIA REPUBLIC Avenida Matta 905.

ALMACEN EN HERRERA, UNICO en cuatro esquinas, véndese por viaje. Capital, $ 15,000. !Venta mensual, $ 9,000. Arriendo bajo, con habitaciones y contrato.—Barros, Bandera 78.

BOTICA EN AVENIDA MATTA, esquina, véndese por enfermedad. Espléndida situación, gran local, ventas $ 250 comprobadas. Otra en Recoleta, esquina, buenas ventas e instalaciones, situación comercial, 50 años establecida. Facilidades pago.—Barros, Bandera 78.

SE VENDE UN NEGOCIO POCO capital. Tocornal 1302. O-6

VENDO NEGOCIO ABARROTES Y licores al centro de seis pasajes, capital, siete mil pesos, venta mensual: $ 8,000. Delicias 3493. O7

NEGOCIO DE ABARROTES, ANTIGUO, acreditado, vendo en Huemul 478. O

SASTRERIA DE LUJO EN PLENO centro comercial poco arriendo, por imposibilidad dueño, véndese, poco capital. Casilla 51. 6-O

VENDO CARNICERIA. LIBERTAD 560. O-5

VENDO NEGOCITO MENESTRAS, por enfermedad. Delicias 3465. O-5

PANADERIA OCASION VENDO, barrio central. Tratar: San Gumersindo esquina Ecuador. O-6

ALMACEN EN LA MEJOR SITUACION del centro se arrienda, dirigirse F. S., casilla 3633.

SE VENDE NEGOCIO MENESTRA y salón de billar por ausentarme de Santiago, casa grande, cómoda, canon bajo. Conferencia 1102. 7-O.

SE VENDE ALMACEN, DOS CUADRAS Alameda. Capital 10,000. Más detalles: Santa Rosa 192. O_6

ARRIENDO O COMPRO BODEGA frutos del país. Casilla 2785. E. A. G.

HABIENDO COMPRADO EL NEGOCIO de Zapatería, San Diego 1028 de don Felipe Echazarreta, no respondo por ninguna cuenta de dicho señor. Juan Ruiz. O_7

ALMANCESITO SURTIDO SE REGALA por enfermedad y tener que ausentarse su dueña. Mapocho 2516. O_6

BOMBAS

9.a CIA. DE BOMBEROS.—CITO a la Cía. a academia general y ejercicio para los días Lunes 6, Miércoles 8 y Viernes 19 del presente, a las 9 1|2 P. M. Punto de reunión: El Cuartel.— El Secretario.

11.a COMPAGNIA POMPIERI. — Pompia Italia. D'ordine superiore convoccasi alle Compagnia ad accademie generale, per Marteedí 7 c. m. alle ore 21 1|2. Reunione in Quartiere-Tenuta di lavoro. — L'Aiutante.

12.a CIA DE BOMBEROS CHILE Excelsior.—Por orden del señor capitán cito a la Cía. a academia y ejercicio para el Martes 7 y Viernes 10 del presente, a las 9.30 P. M. Se recomienda la asistencia.— El Ayudante.

DIVERSOS

APARO CALZADO FANTASIA, Brasil 754 8 O

¡¡MAESTROS ZAPATEROS!! NO obstantes la subida de los cueros y suelas la suelería El Cóndor mantendrá siempre sus precios equitativos. San Pablo entre Herrera y Maipú O_11

SASTRERIA NUEVA YORK, 75. — Pasen a retirar sus ropas ante 10 Octubre. Delicias 1235. 10

DESEO SABER DE BERTA O Pedro Valdés, publiquen dirección este diario| Uno de su familia. 5-O

LA MUTUAL DE LA ARMADA Y Ejército.—Seguros de vida pagados en el mes de Setiembre de 1924: Sargento Artillero del Depósito de Marineros, don José González, Valparaíso, $ 4,000; capitán de navío don Anselmo Carabantes, Adicto Naval en Inglaterra, Valparaíso, $ 10,000; guardián del Depósito de Marineros, don Manuel Chávez, Valparaíso, $ 2,000; profesor del Liceo de Hombres, don Luis Vásquez, Tomé, $ 10,000; cabo 2.o del Regimiento Velásquez, don Miguel Rojas, Tacna, $ 5,000 y el carbonero retirado de Marina, don Luis Sandoval, Talcahuano, $ 2,000.—Bonos redimidos, extraordinario del 18 de Setiembre: el N.o 153, serie B., del teniente del Regimiento Llanquihue, don Ricardo Corominas, Ancud, $ 1,000. Ordinarios del mes, el N.o 1215, del piloto 2.o, don Ramón López, Grupo de Artillería de Costa, Talcahuano, $ 1,000; el N.o 1544 del instructor de armas, don Juan González, retirado de Marina, Valparaíso, $ 1,000; el N.o 2327 del reservista don Filidor Neira, Banco Yugoeslavo, Punta Arenas, $ 1,000; el N.o 1100, del contador 1.o don Pedro Garín, Grupo de Artillería de Costa, Valparaíso, $ 1,000 y el N.o 19302, del señalero 2.o don Héctor Jiménez, acorazado "Latorre", Talcahuano, $ 1,000. O_5

EN LOS ULTIMOS CUATRO SORTEOS del Club de Ampliaciones Artísticas, resultaron favorecidos los números 29, 91, 96 y 70.

ALFOMBRAS LIMPIA, LAVA GUARDA, Maestranza 918 Teléfono 90 Sta. Elena.

DE OCASION SE VENDE UN TRAJE paperchase en perfecto estado, completo, en Compañía 1811. O-6

GRAN SASTRERIA, BANDERA 530 Avisamos a los socios de nuestros clubs que en el 5.o sorteo del F. salió el 32. Club G., en formación, cuota semanal, $ 7, con derecho a 160. — Femenía y Co.

CASA OYANGUREN, ALAMEDA 3015, en el Sorteo 21, salió premiado el número 97.

EXTRANGERO JOVEN CON FORTUNA desea contraer matrimonio con señorita o viuda distinguida que tenga fortuna. dirigirse: A. N. Correo 9

AVISO A MI DISTINGUIDA CLIENTELA atiendo todo trabajo carpintería, instalaciones y todo lo concerniente al ramo. Dirigirse: Lord Cochrane 1464. O-6

HAGO Y COMPONGO MUEBLES finos, especialidad en hechuras de muebles de asiento. Atiendo hechuras de sillas en cualquiera cantidad y cualquier estilo; entrego en el menor tiempo posible; precios muy reducidos. Francisco Arias, gótico, 861 Cóndor 861.

CONCURSO.—ESCUELA MILITAR. —Llámase a concurso para el día 10 del presente, a las 3 P. M., para proveer la vacante de Guardaalmacén (Empleado Especial de Ejército). Sueldo: $ 5.200. Indispensable haber hecho el servicio militar. Inscripción, antecedentes personales y datos, en la Ayudantía hasta el día 6-X-924.—El Director.

HOTELES Y PENSIONES

FAMILIA ARRIENDA PIEZA AMOBLADA a caballero o matrimonio Santa Rosa 32. O-6

FAMILIA RESPETABLE ARRIENDA espléndida pieza con pensión. S-30 O 5

CENTRALISIMO ARRIENDANSE piezas con pensión, días, meses. Catedral 1257. 5-O

RESIDENCIAL EXTRANJERA. San Antonio 214. Lindos dormitorios calle, con todo confort, baños, precios módicos por mes y días. 20—Oc.

PIEZAS CON PENSION CON O sin muebles, arriéndase. Matucana 32. 7-O.

CASA DE RESIDENCIA Imperial. Comida espléndida, estilo familiar. Elegantes dormitorios. Casa tranquila. Elegancia, confort, teléfono 3452. Moneda 977, esquina Ahumada. Oct-24

ALAMEDA 975, PIEZAS AMOBLADAS, pensión caballeros honorables. 5-O

ARRIENDASE CON PENSION magníficas piezas a matrimonios o jóvenes. Baños frío y caliente. Olivares 1652, entre Castro y Dieciocho. A-10

PRAT 187. — ARRIENDASE PIEZA a la calle con pensión 6—Oct

SAN DIEGO 79. UN PASO DEL centro, arrienda piezas departamento con pensión. 7-O

FAMILIA HONORABLE OFRECE piezas con pensión, precio muy módico. Libertad 174. 5—Oct.

PENSION PIEZA AMOBLADA Balcón desde 130. Familia. Morandé 791. 6-O

CASA RESIDENCIAL FERRANDO, Estado 75. Teléfono 3706. Regios dormitorios, excelente comida, precios módicos por mes, por día. O-6

CARMEN 193, PIEZAS PENSION, personas honorables. O-6

DEPARTAMENTO PIEZAS CON sin pensión, casa matrimonio solo, arriéndase. Nataniel 423. O-5

DOY PENSION DE MESA Y A DOMICILIO. Brasil 66. O-5

ARRIENDO PIEZAS CON PENSION. Brasil 66. O-5

SE ARRIENDA PIEZA CON PENSION. San Isidro 218. O-6

EN SAN BERNARDO. DEPARTAMENTO dos o tres piezas en pensión sin ella se arrienda. Barros Arana 378. O-6

DEPARTAMENTOS CON SIN MUEBLES comida espléndida arriéndase caalleros matrimonios honorables. Miraflores 124. O-5

CON PENSION ARRIENDASE PIEZAS balcones, casa honorable. Compañía 2551. O-6

BUENA PENSION, PIEZAS AMOBLADAS, pensión de mesa $ 100. Se reciben pasajeros. $ 9 diarios. Santo Domingo 1225. 5-O.

ALAMEDA 777 CASA POCOS PENSIONISTAS arriéndanse piezas, pensión. 6-O.

$ 70 MUY BUENA PENSION DE mesa, pensión con piezas precios módicos. Chacabuco 658. O-5

DOS ELEGANTES PIEZAS CALLE, buena pensión, matrimonio, caballero. San Antonio 128. O-5

MATRIMONIO: ESPLENDIDA PENSION pieza amoblada $ 250 mensual. Pedregal 27. O-5

UNA, DOS, BUENAS PIEZAS, CON sin pensión, ofrece familia, Agustinas 2680. 6 O

MATRIMONIO EXTRANJERO arrienda departamentos con o sin pensión a señora o señorita honorable, Tocornal 430. 5 O

CASA DE RESIDENCIA IMPERIAL Comida espléndida, estilo familiar. Elegantes dormitorios. Casa tranquila, elegancia, confort, teléfono 3453. Moneda 977 esquina Ahumada. 27 O

PENSION Y PIEZAS AMOBLADAS, en casa particular, precios módios. San Pablo 1585. 5 O

DOS PIEZAS AMOBLADAS arriendo, una balcón calle, casa honorable, Cochrane 262. 6 O

MAGNIFICA PENSION, PIEZA, balcón calle, días, meses. San Diego 103. 5-O.

DOY PENSION DE MESA EN FAMILIA. Calle Manuel Montt 2231. O5

CENTRALISIMO ARRIENDO PIEZA con pensión. Brasil 21 B. O-6

ARRIENDO PIEZA A LA CALLE, amoblada y pensión, Bascuñán 137. 5 O

LINDA PIEZA BALCON ALAMEDA con pensión, arriendo Delicias 2726. 6 O

PIEZA CON PENSION MODICA. arriéndase. García Reyes 338. O-5

NECESITO PIEZA SIN PENSION, central. Dirigirse Casilla 59 D. G. F.

PIEZAS CON PENSION. CONDOR 1312. O-8

RECIBIMOS PENSIONISTAS. ROSAS 2021.

RESIDENCIAL CONFORT. AHUMADA 143 Se arrienda departamentos calle explendidas comidas.

EMPLEADOS, ESTUDIANTES, Piezas buena pensión, desde 100. Comida sana, abundante. Mesa, domicilio. —Arturo Prat 583.

PENSION FAMILIA 75. PIEZA chica. Riquelme 920. 6-O

SAN DIEGO 110. — PENSION RESIDENCIAL. Precios módicos, piezas amobladas, pensión. 7-O

FAMILIA OFRECE BONITAS PIEZAS calle, pensión. Serrano 131. O-7

$ 700. APROPIADA PARA PENSION, arriendo la espaciosa casa de calle Marcoleta 424, dos patios, hall, once departamentos.

ALAMEDA 1621, FRENTE DIECIO-

trimonio, jóvenes honorables.

PIEZA AMOBLADA CON O SIN pensión, baño. Copiapó 724. 7-O

MATRIMONIO SOLO, DISTINGUIDA, necesita pieza con muy buena pensión, en casa elegante, honorable, barrio Parque Forestal, o muy buena calle. Contesten sólo personas distinguidas. Casilla 1714.

ARRIENDO PIEZAS CON PENSION. San Martín 852.

FAMILIA SIN PENSIONISTAS, arrienda una o dos espléndidas piezas, mucho aseo, comodidad. Olivares 1440.

FAMILIA HONORABLE ARRIENDA departamento con o sin pensión. Moneda 2472. O-5

SE RECIBEN PENSIONISTAS. Eleuterio Ramírez 856. O-6

100 EXCELENTE PENSION PIEZA amoblada, media cuadra Mapocho. Artesanos 939. O-6

DENTISTAS

¿DENTADURAS POSTIZAS? ¿Composturas? ¿tapaduras? Hácense en horas. Estudios Europa, Alameda 2740. O-12

INSTRUCCION

SEÑORITA PROFESORA EN TEJIDOS al telar, hace clases particulares. San Isidro 479. Oct-15

LICEO SANTIAGO, GALVEZ 154, teléfono 704. Preparatorias, Kindergarten, humanidades. Internos, medio pupilos, externos. Cursos repaso. Pídase prospectos. Oct. 30

ACADEMIA ROYAL, ENSEÑANZA especial, 20 alumnos diariamente. Gálvez 154, teléfono 704. Oct. 30

CURSOS CONTADORES COMERCIALES y generales, vespertinos, nocturnos, mixtos, cuatro meses, iníciase primera semana Octubre, diplomas legalizados, excelente profesorado, matrícula limitada, pídase prospectos, Instituto Técnico Comercial de Chile, Gálvez 154, Teléfono 704. Oct-7.

CURSOS LIBRES CONTADORES comerciales, vespertinos, nocturnos, cuatro meses. Títulos profesionales. Academia Royal capacidad 200 alumnos. Matrícula abierta. Prospectos. Instituto Técnico. Gálvez 154, teléfono 704. 5-O.

PREPARO EXAMEN DE ALEMAN y enseño idioma. Rim. Correo 2. 5—Oct.

CURSOS BREVES DE ENSEÑANZA comercial del Profesor Guillermo Silva Santiago. Delicias 340. — Casilla 7515. Teléfono 269. Está abierta la matrícula para un curso práctico rápido de contabilidad para ambos sexos. Honorario módico. Enseñanza sería a cargo competente profesor especialista. Inscripciones: 10-12 y 4-7. O-7

¡OJO! ESCUELA NACIONAL DE Masajistas. Inscríbase. Pídanse prospectos. Santa Rosa 22. 6-O.

LUNES EMPIEZAN CURSOS RAPIDOS, económicos de contabilidad para empleados ambos sexos. —Clases, 7 tarde. Pida prospectos: Bandera 154.

PROFESORES ESTADO ASEGURAN éxito preparación matemáticas, idiomas, filosofía, humanidades. Casilla 7033.

INSTITUTO COMERCIAL DE SANTIAGO, Agustinas 1060, enseña rápidamente: contabilidad, taquigrafía, inglés, francés, dactilografía.

EXAMENES HUMANIDADES, SISTEMA antiguo, concéntrico, preparan conocidos profesores Estado. Instituto Comercial. Agustinas 1060.

CURSO PERFECCIONAMIENTO contabilidad, destinado contadores en ejercicio, empieza Jueves próximo. Instituto Comercial. Agustinas 1060.

ASEGURE EXAMENES HUMANIDADES, bachilleratos, preparándose con Profesores Estado, Bandera 154.

ANTES DE MATRICULARSE, USTED debe imponerse: diplomas del director, nómina de profesores, años de existencia, ex-alumnos altamente colocados, certificados de personalidades respetables. El Instituto Mercantil, que tiene 20 años, ofrece a usted dichas garantías. Prepara topógrafos, dibujantes, electro-técnicos, viticultores, ayudantes de ingeniería agrícola, de ferrocarriles, de minas, civil y de arquitectos; inspectores y conductores de obras, plan de Estado. Cónsules, peritos mercantiles, contadores generales y especiales, taquígrafos, dactilógrafos, corresponsales, cajeros, auxiliares de cuentas corrientes, tenedores de libros. Preparación personal y por correspondencia. Pídase prospectos, $ 25 mensuales. Serrano 523, próximo Alameda. Estado.

EXAMENES UNIVERSITARIOS, comerciales, especiales preparamos. Instituto Mercantil, Serrano 523, próximo Alameda, Estado. Numerosos certificados aprobación.

SEÑORITAS: $ 10 MENSUALES, contabilidad, escritura máquina, inglés, francés, castellano, taquigrafía, piano. Instituto Mercantil, Serrano 523.

$ 500 CASA ESQUINA, 12 PIEZAS, 650 metros, parrón, plantaciones, especial industria, luz eléctrica. Prado 2136, una cuadra carros Ñuñoa, 7 Vicuña Mackenna. Autobús, colegios cerca.

$ 180 CASA DECENTE, LUZ ELECTRICA, 5 piezas. Prado 2136, una cuadra carros Ñuñoa, 7 Vicuña Mackenna.

TAQUIGRAFIA PITMAN, ENSEÑA señorita, aprendizaje garantido. Sotomayor 47. O-6

HAGO CLASES PIANO E INSTRUMENTOS cuerdas. Fariña 477.

OFICINA DE COTABILIDAD atendida por expestros profesionales. Avenida Matta 616. O-6

JUDICIALES

POR RESOLUCION DEL CUARTO Juzgado Civil, fechada en dos de Agosto último, se ha declarado en quiebra al comerciante de esta plaza don Jaime Fuertes nombrándose síndico provisorio a don Vicente Molinos Gaete. Por resolución de quince de Setiembre, se ha designado para la primera Junta de acreedores, el tres de Noviembre a las tres P. M. — El secretario. N-3

QUIEBRA SUCESION MOISES del Páramo.—Por auto del 5.o Juzgado fecha 21 de Agosto se ha declarado en quiebra a la sucesión de don Moisés del Páramo, se designó síndico provisional a don Enrique Kraemer y se fijó para la primera Junta de acreedores el 17 de Octubre próximo a las 2 P. M. Oct.-15

TERCER JUZGADO DECLARO EN quiebra a la Sociedad Bendack y Cía. y a sus socios Antonio y Expedito Bendack. Se nombró síndico provisional a Raúl Kinast. Se cita para la primera junta el 27 de Octubre a las 3 P. M. — El Secretario. 27-O

REMATE.— EL 13 DEL PRESENTE a las 3 P. M. se rematará en el 4.o Juzgado Civil, la propiedad ubicada en la Comuna de San Miguel, población Montel calle A. Prat 2725.— Mínimun $ 6,000.00 al contado. Antecedentes, Secretaría Juzgado indicado expediente López-Carrasco.— El Secretario. O_13

POR DECRETO DEL JUEZ DEL 5.o Juzgado Civil de Santiago, se ha ordenado sacar a remate para el día 8 de Octubre, a las 2 P. M., las siguientes propiedades pertenecientes a la Sociedad Santa Filomena, por los mínimums que se expresan: propiedad de la calle Dávila, número 760, ciento ochenta mil pesos; propiedad de la calle San Pablo, N.o 1268, al 1280, trescientos sesenta y dos mil pesos; propiedad de la calle Tocornal, número 315, ciento setenta y ocho mil novecientos pesos. —Los demás pormenores del remate podrán encontrarse en el juicio ejecutivo denominado Dalsanto con Sociedad Santa Filomena, secretaría del quinto juzgado, o en el estudio del abogado don Guillermo Franzani, Compañía N.o 1065. 5-O

LA MARCA DE FABRICA No. 31.900 para jabones, ha sido transferida por escritura pública fecha 12 de Agosto Notaría Melo Egaña, por C. Maldonado y Cía. al Sr. Humberto Silva P. O-13

NOTIFICACION. — EN LA GESTACION iniciada por don Ricardo Küpfer, en representación de la Sociedad Fundición Libertad Küpfer Hnos., a fin de que se alce la prohibición de gravar y enajenar decretada sobre la propiedad de la calle Libertad número 43|47 de esta ciudad, a favor de don Ernesto Hetreau, en la ejecución iniciada por éste contra don Félix Guitriot, según decreto del juez del 5.o Juzgado Civil, don Filidor Rodríguez, de fecha 6 de Marzo de 1912, ha recaído la siguiente providencia: "Santiago, 9 de Setiembre de 1924. — Con el mérito de los antecedentes se acoge la petición formulada por don Ricardo Küpfer en lo principal del escrito de 26 de Agosto último. —Repóngase el papel. —C. Valdovinos. —C. Covarrubias, secretario." —Por decreto de 30 de Setiembre se ordenó notificar por avisos a don Ernesto Hetreau la presente resolución. —El secretario. O-6.

REMATE.— POR ORDEN DEL juez del Primer Juzgado Civil y en autos ejecutivos de Robles con Román, se ha fijado para el remate de la propiedad ubicada en calle Sierrabella N.o 1487. el día 8 del presente, a las 2 P M., por el mínimum de $ 13,466.66. Datos: estudio abogado don Aníbal Rogel. Bandera 552. 7-O.

DECLARACION DE QUIEBRA ONDATEGUI y Maturana.—Por auto del señor Juez del 5.o Juzgado, de 2 del presente, se ha declarado en quiebra a los comerciantes de esta plaza, "Ondátegui y Maturana"; se ha nombrado síndico provisional a don Abel Celis y se ha fijado para la primera Junta el 6 de Noviembre próximo, a las 2 P. M.—El Secretario. O-8

POR RESOLUCION DEL 5.o JUZGADO cítase para el 14 del presente a las 2 P. M. al Director de Impuestos Internos y Tesorero Municipal de Renca para conocer reclamo avalúo deducido por José y Boril Benito sobre propiedades, Balmaceda 117 y Blanco Encalada 100. O-6

AVISO.—POR ORDEN DEL SEGUNDO Juzgado se avisa a los deudores de la Sastrería 'Gran Bretaña", Huérfanos N.o 1268, de don Simón Volochinsky, sucesor de don Mauricio Starocelsky, que deben pagar sus cuentas al depositario, el señor Germán 2.o von Heyman, de la Casa Bolland y Cía., en San Antonio N.o 452.—Santiago, Octubre 2 de 1924. O-7

EN UN JUICIO SEGUIDO ANTE el juzgado de la subdelegación 24.o Rural, se ha ordenado el remate de una carretela embargada a Dionisio Valenzuela. El remate se efectuará el 15 de Octubre en Bezanilla 1222, a las 2 P. M. — El Actuario. 7-O.

JUICIOS DE DIVORCIO, NULIDAD de matrimonio, reconocimiento de hijos naturales, posesión efectiva, nombramiento de curador, y toda clase de cobranzas judiciales, efectuando los gastos, tramita el abogado oficina Ramón del Río, Bandera 552.

LIBROS Y ESTAMPILLAS

ESTAMPILLAS, TARJETAS Postales, Revista filatélica chilena.— Moreno, Casilla 3840, Valparaíso. Oct.-18

LIBROS, NOVELAS, REVISTAS, poesías, textos enseñanza, realízanse, San Diego 143. 5 O

LIBROS COMPRO, SAN DIEGO 105. O-31

700 REGALO OBRAS COMPLETAS Claudio Gay, con sus atlas. Casilla 3365.

MAQUINARIAS

A DELICIAS 2215 DIRIJASE cuando necesite vender, comprar máquinas de ocasión. 5-Oc.

SE VENDE MAQUINA GRANDE Y botes para helados. Echazarreta 698. O-6

HARNEADORAS A MANO Y MOTOR ofrece Fábrica Ulrico Looser. Cumming 861. O-8

RODONERA GRANDE, ALEMANA, perfecto estado, vendo con facilidades pago. — Verla: Libertad 455. — De 1-3. 5-O.

SE VENDE UNA MAQUINA HELADERA en buen estado Los Guindos Ñuñoa. Larraín N.o 5589. O-5

OCASION VENDO DINAMO, BATERIA, motor partida. Vicuña Mackenna 306. O-5

MAQUINA SINGER, BOBINA, PIE, muy buen estado, oportunidad, vendo. Av. Brasil 734, casa 5. O-6

CAJA REGISTRADORA SE VENDE ocasión Huérfanos 1057. Nov. 12

CAJA REGISTRADORA OCASION vendo, tres cajones, ocasión. Huérfanos 1057. Nov. 12

CAJA REGISTRADORA ELECTRICA dos cajones ocasión vendo, Huérfanos 1057. Nov. 12

CAJA REGISTRADORA UN CAJON vendo ocasión, $ 1,300. Huérfanos 1057. Nov. 12

CAJAS REGISTRADORAS COMPOSTURAS especialistas, Huérfanos 1057. Nov. 12

MAQUINAS ESCRIBIR OCASION vendo, Huérfanos 1057. Nov. 12

MAQUINAS ESCRIBIR, VIAJEROS, vendo Huérfanos 1057. Nov. 12

MAQUINAS ESCRIBIR VIAJEROS, con grandes facilidades pago, Huérfanos 1057. Nov. 12

MAQUINAS ESCRIBIR VIAJERAS Rémington portátil, facilidades pago. Huérfaos 1057. Nov. 12

MAQUINAS ESCRIBIR CONTINENTAL, es la más moderna, grandes facilidades pago, Huérfanos 1057. Nov. 12

MAQUINAS CALCULADORAS TODOS precios ocasión y nuevas, Huérfanos 1057. Nov. 12

MAQUINAS COMPOSTURAS TALLERES Continental, especialistas, Huérfanos 1057. Nov. 12

CINTAS PARA MAQUINAS DE ESCRIBIR, de hilo y seda, lo mejor, no mancha, Huérfanos 1057. Nov. 12

MAQUINAS SUMADORAS, DE OCASION, Huérfanos 1057. Nov. 12

VENDE DE OCASION, MAQUINA para coser paja. —San Martín 465. O-5

MAQUINA ESCRIBIR, $ 60. —Agustinas 1930. 5-O.

MAQUINA ESCRIBIR: $ 100. Agustinas 1930. Oct. 5

FRAGUA PORTATIL FORNO MECANICO, vendo. Villasana 370. O-5

MAQUINA HELADERA DE MANO con tres botes, vendo 500. San Pablo 3391. O-5

MAQUINA HELADERA CHICA vendo. Pedro Lagos 419. O-5

COMPRO MOTOR ELECTRICO DE 2 a 3 caballos, marca A. E. G. Erasmo Escala 3096. S O

$ 250 y 200 VENDO MAQUINA DE pie Singer; $ 70, mesa comedor grande, con hule; $ 50, baño zinc con calentador. Unión Americana 558. 5 O

MOTOR A GAS "HORBY-STOCKPORT", sesenta caballos, se vende garantido. Bilbao 49, Santiago. O-6

REGISTRADORA ELECTRICA "NATIONAL", nueva, se vende de ocasión con facilidades, rico refrigerador y ventilador, todo de ocasión. San Diego 1684. O-6

MAQUINA DE COSER DE PIE $ 65.00. Dardignac 516.

COMPRO MAQUINARIA PARA FABRICACION papel de estraza. Aldunate Casilla 773.

MAQUINAS DE COSER, AL CONTADO y facilidades, composturas, accesorios, agujas. Casa Falconi, Estado 48. O_9

CENTRIFUGAS PARA LAVAR azúcar, prensa para baldosas, horno fundición, vende barato. Bulnes 216 6-O

VENDO MAQUINA SINGER DE pie. San Pablo 2484. O-6

MAQUINA DE PIE SINGER, BOBINA, otra de mano vendo baratísima. Nataniel 1179.

FRAGUA PORTATIL CON FUELLE buen estado, compro. Domeyko 2055.

PRENSA MEDIO MERCURIO, PRENSAS pedal, guillotina, tipos, cajas, filetes. Vendo. San Pablo 1157.

IMPRENTAS: PRENSA PEDAL OCTAVO mayor vendo. Manuel Rodríguez 60.

MAQUINAS VARIAS, MACHIHEMBRADORAS, huinchas elaboración madera, véndese. Sotomayor 37.

MAQUINA PLISADORA, PARA vuelos, vendo. Dieciocho 40. O 6

MAQUINA CALADORA, CON MOTOR perfecto estado, vendo. Dieciocho 40. O 6

VENDESE MAQUINA IMPRIMIR, de mano, y una guillotina, baratísimas. Rosario 653.

VENDO BIGORNIA, TORNILLOS, tarrajas, un taladro y herramientas. Delicias 3594. O-5

CORREAS NUEVAS, PRECIOS BAJISIMOS, realiza. Chacabuco 63. O-5

RIELES TIPO FERROCARRIL, cambios, clavos rieleros, ofrece Chacabuco 63. O-5

FUELLE GRANDE VENDO, GALVEZ 171.

CARTONERA VENDO AGUSTINAS 1451. O-7

MAQUINA DE TEJER VENDO ocasión. Barroso 97.

TORNOS MECANICOS. NUEVO surtido, recibió A. Umoin. Bellavista 61. 7-O.

SE VENDE UNA MAQUINA ENFARDADORA de pasto a malacate, una cegadora y un rastrillo. Tratar: Chacabuco 1051. 7-O.

TOSTADOR BOLA USADO. MOLINO granos Molino cilindro harina flor, 100 kilos hora, Véndese, Chacabuco 1093, Valparaíso. O-7

MUSICA

HIMNO DEL BOY-SCOUT, RECIEN publicado. San Pablo 1515. Noviembre 2

CUERDAS CAÑAS, REPUESTOS para todos instrumentos musicales. San Pablo 1515. O-5

MUSICA PIANO GRAN EXITO: Frivolity, Ossian, Murmullo, Totó, Tonto Shimmys, Queja de Amor. Tango. San Pablo 1515. O-5

MUSICA ORQUESTA, REALIZACION: $ 2.50 pieza. San Pablo 1515. O-5

MUSICA GUITARRA, 50 EDICIONES últimas novedades. San Pablo 1515 O-5

REALIZO: AGUJAS VICTROLA, $ 0.50 ciento. Discos nuevos, $ 9. San Pablo 1515. O-5

MUSICA PARA ORQUESTA realiza 10.000 piezas nuevas por $ 1.50 c.u. Max Thieme, Bellavista 87, frente Porque Forestal.

MATERIALES DE CONSTRUCCION

TECHO ACANALADO REVART el más acreditado. Listo para entrega inmediata. Avenida Matta 375. Octubre 10

PLANCHAS PERFORADAS (HARNEROS) todas clases para agricultura, molinos, minas ofrece Fábrica Ulrico Looser. Cumming 861. O-8

PLANCHAS TECHO, METALES viejos, sacos pequeños,grandes partidas compro. Escriba: Concepción 1940. N-1

SE VENDEN PUERTAS Y MATERIALES usados. Alameda-Gálvez. 7-O

SE VENDE ADOBES NUEVOS, Y usados. Tratar: San Francisco 907 de 7 a 11 de 1 a 5. 5-Oct

VENDO MAMPARA DOS HOJAS. San Diego 2025. O-5

TECHO ACANALADO "FONOLITA" es el más barato y de mejor aspecto. Su duración es indefinida. Atendemos pedidos de provincias. Bandera 140, oficina 4. Santiago. 4 Nov.

VENDE TEJAS, INDEPENDENCIA 424. O-6

ZINC ACANALADO DE UN USO compro desde una plancha. Calle Antonio Varas 8. O-6

PUERTA FIERRO VENDO. DOMINICA 328. O-6

NECESITO ALQUILAR ESCALERAS coliza y una de tijera de 5 a 6 metros. San Pablo 2032.

PUERTAS, VENTANAS, FIERRO para techo, realizo. Avenida Condell 117, Providencia. O-7

PUERTAS, MAMPARAS, GALERIAS parquets, hace Fábrica El Progreso. Sotomayor 37.

PUERTAS, VENTANAS, MAMPARAS, reja fierro, vendo. García Reyes 87. O-5

CEBADA VERDE PARA SEGAR, vende Chacra Magallanes. Cerrillos de Maipú. O-7

PUERTA DE CALLE Y MAMPARA vendo. San Isidro 62.

MEDICINA

MASAJE MEDICO — ELECTRICO. Francisco Lenti, estudios en Italia. Especialidad enfermedades articulares parálisis, reumatismo, neuralgias, úlceras, tumores cancerosos y de vientre. Consultar, de 2 a 6. Arauco 831. Oct.-16

GONORREAS, SIFILIS, IMPOTENCIA. Debilidad vital, en ambos sexos Curación radical rápida. Procedimientos modernos. Facilidades de pago. Consultas gratis, de 9 a 11 3|4 A. M. y de 2 a 6 3|4 P. M. Atiendo enfermos de provincias y por correspondencia del doctor Julio Lefévre M. — San dencia. Clínica y Laboratorio Médico Antonio 41, altos. Santiago. 27-Oct.

ENFERMOS ESTOMAGO: ACIDEZ dispepsia, debilidad y úlceras; riñones, hígado, vejiga e intestinos, sanarán con "Té Araucano". Valor: $ 3; provincias: $ 3.50. Bandera 140, oficina 4. Santiago. Oct. 30

GONORREAS AUNQUE ANTIGUAS, estrechez, orquitis, curan radicalmente Glóbulos Pérsicos. Boticas surtidas. O-5

ENFERMOS, PERSONAS AGOTADAS física y mentalmente, nerviosas, neurasténicas, cansancio cerebral, insomnios, anemia, raquitismo, impotencia. El mejor tónico: Cerebrol Boticas surtidas. O-5

PENSIONADO LENARE. RECIBO pensionistas, parto, pensión $ 45. Masajes, curaciones, inyecciones. Cochrane 885. 12-O.

CLINICA DENTAL, DELICIAS 380, nuevamente funciona la sección económica, conveniente personas no puedan gastar mucho. 6 O

MUEBLES

MUEBLES OFRECEMOS CUALQUIER estilo, precios muy ventajosos. Entrega inmediata. Grandes facilidades pago. Consulte muestras condiciones. Fábrica Sociedad Nacional de Muebles y Maderas, Copiapó 1050, entre Prat y San Diego. Nov. 10

PIANO Y PIANOLA VENDO SERRANO No. 449. 3-d

COMPRO MENAJES CASA, TODA clase de muebles sueltos, pianos vitrolas, plaqués y alhajas de todas clases. San Diego 460.—EL Aguila Nbre-28

MUEBLES OCASION TODOS ESTILOS, Alameda 337. 7-O.

MUEBLES FINOS, COMEDORES, dormitorios, salones, dorados, vendo. Fábrica Nataniel 464. Febrero 24

PIANO ALEMAN FLAMANTE VENDO. Bascuñán 1280. 6 O

VENDO PIANO METALICO ALEMAN, San Diego 855. O-5

COMPRO VICTROLA VICTOR CON discos D. D. Correo 2. 5 O

MUEBLES, DORMITORIOS, COMEDORES, salones, escritorios, variedades de todos estilos, especialmente roble americano a precios bajísimos. Presupuesto gratis; facilidades de pago. Antes de comprar venga a consultar precios en Fábrica nacional Muebles. Serrano 398. Oct. 31

DISCOS "VICTOR", OCASION, vende. San Pablo 2215. O-6

VICTROLAS, GRAMOFONOS, Composturas, afinaciones económicas.— San Pablo 2215. O-6

VICTROLA "VICTOR", NUEVA, vende. San Pablo 2215. O-6

SE VENDE DE OCASION BONITO psyché de tres cuerpos biselado importado, especial para sastre o modista. Tratar: y verlo, calle Lira 88. 5-O

AMOBLADO NUEVO DE COMEDOR vendo de ocasión. Sazié 2363. O-5

AUTOPIANO KIMBALL, OCASION, facilidad pago, véndese. Verlo en la mañana. Avenida Irarrázaval 2374. O-5

OCASION VENDO PIANO Alemán, estudio. Víctor Manuel 1692. O-7

BUEN PIANO, AMOBLADO DORMITORIO vendo barato. Jofré 116. O-5

GUARDARROPAS CON TRES GRANDES espejos, catre niñito, magneto Elsmann véndese. Miraflores 124. O_5

OCASION: VENDO 2 BAÑOS RICO fierro enlozado ingleses, 600 c|u, un rico caldero cobre macizo, leña 500, otro fierro 160. Gran cuadro decorativo 500, cuadritos buenos autores. Providencia 1201. O-7

$ 2,000, VENDESE PIANO ALEMAN, verlo de 12 a 6. Cruz 1253. 5 O

VENDO MUEBLES USADOS Y COCINA a gas importada. Santa Isabel 0137. 5 O

VENDO ESPEJO LUIS XV, CATRES bronce, cocina gas, maniquí. 21 Mayo 831. O-5

VICTROLA IMPORTADA DE MUEBLE, vendo de ocasión. San Francisco 949. O-5

VENDESE OCASION AMOBLADO salón importado, piano Caps, otro jacarandá antiguo para estudio, gran tapiz cachemira auténtico, sillas imperio y muchos lindos muebles caoba antiguos. Cochrane 265. O-6

SE VENDE APARADOR Y ESPEJO. Santa Rosa 382. O-8

COMPRO MUEBLES ESCRITORIO roble americano. Dirigirse Casilla 2222.

FABRICA DE SOMMIERS MARQUESAS y colchones composturas y tomo medidas a domicilio. San Pablo 2165.

SILLAS ALFOMBRAS PARA FIESTA reuniones arriendo. Maestranza 918. Teléfono 90 Sta. Elena.

PIANOS COMPRO, INDICAR MARCA, precio. Casilla 4041, Correo Central. O-5

PIANO ALEMAN PERFECTO ESTADO, vendo barato. Tarapacá 696. O-5

$ 380 SEIS SILLAS, 2 SILLONES, 1 sofá estilo Misión, nuevos, vendo. Diez de Julio 790. O-5

SE TAPIZAN, ARREGLAN TODA clase de muebles tapizados en Diez de Julio 790. O-6

BUENA VICTROLA CON 43 DISCOS, $ 300; rico violín con 2 arcos y atril metálico, en $ 250. Chorrillos 440 (Recoleta). O-5

CONSTANTEMENTE COMPRO Y vendo muebles todos estilos. San Antonio 74. O-5

MUEBLES, MENAJES, VENDO FACILIDAD pago. Clasificador C. 288. O-6

MUEBLES, MENAJES, COCINAS gas, vendo. Moneda 1467. O-6

VENDO MIMBRE, SAN PABLO 4260. O-8

DE OCASION SE VENDEN MUEBLES. San Pablo 4015, Botica La Gruta. O-6

MENAJE DE CASA, SE VENDE: hay: muebles comedor, salón, servicio mesa porcelana, etc. Hermosas camelias floridas, dafne y otras plantas. — Gay 2511, 1 a 3.

AUTOPIANO NUEVO Y VICTROLA en perfecto estado vendo. San Martín 539. 8-O

PIANO DE ESTUDIO EN PERFECTO estado vendo. Santa Elena 840. 8O

VICTROLA MUEBLE, NUEVA vendo, San Rafael 967, entre Carmen y San Isidro. 8-O

PIANO ALEMAN PO
vo de tres pedales ve
181.

VENDE MEDIO A
critorio estilo inglés
tanto para libros. Ar

GANGA: VENDO
$ 600. Chacabuco 58

COMPRO PIANO,
uso, indicar marca,

PIANO MEDIA COLA
perfecto estado, vend
Valdivia 1970.

BARATO VENDO DO
bronce, 7 Padre Mar
cia.

MEDIO AMOBLADO
mesas caja de fondo
tilo inglés, cocina
vendo verlos 1 a 6 L

APARADOR, COMOD
alfombra tripe corta
mesas, palmera, cocin
de Julio 539.

TAPICERIA ARTIST
fantasía de Benjamín
Matta 151. Muebles d
y estilos; persianas d
paraciones.

VENDESE OCASION
bles receptar a galena

RICO PIANO ALEMA
de ocasión. Gálvez 111

$ 4,500, PIANO RUD
véndese en perfecto es
nos 2586.

VICTROLA VENDO,
sual. Avise domicilio
silla 2635.

VENDO RICO CATRE
flamante, ventilador el
torio de cortina, bue
salón caoba, con mar
tucana 717-B.

OCASION VENDO
chón. Matta 545.

COMPRO VICTROLA
D. Correo .

ANTIGUEDADES, V
na, muebles y objetos
ocasión. Maestranza

¡NOVIOS! MUEBLES
dos estilos, maderas n
tranjeras. La London.

MUEBLES COLONIAL
para entregar. La
353.

OBJETOS PER

HABIENDOSE EXTRA
tulo N.º 985, por 500
Cmpañía Minera de Cha
mas Bayas, a favor
Medvinsky, queda nulo
valor.

GRATIFICACION DAR
fer que devuelva una
vidada auto Ford, se
teléfono 237, Santa El

POR PRENDEDOR P
el centro el Viernes,
cación en Amunátegui 1

GRATIFICACION DA
entregue prendedor cua
una perla. Perdido
mañana. Cienfuegos 13

BOLSITA NEGRA PLA
vidada coche. Ruega dev
jitas 719.

OPORTUNIDA PARA FAMIL

VESTIDOS ELEGANTES
muy poco uso, vendo de
neda 1640.

¿QUIERE Ud. COCINAR
económicamente? Compre
na "Svea". San Diego
Gral.

LA LAVANDERIA LA
San Diego 2050, recibe
ropa de hoteles y pens
luquerías y familia. Cue
nas operarias.

VENDO TRAJES SE
co uso. Gorbea 2471.

COMPRO RECORTES L
trería, seleccionados, d
logramo. Algodón un
zaval 1115.

LANA DEL SALTO PAR
de Concepción para pal
nas 2957, casa particula

MARGUERITE GERMAI
primera casa Right. Gra
de sombreros modelos a
reducidos. Catedral 1417.

TERNO FLAMANTE V
rato. Rengo 840.

SE HACEN PLISADOS
deón, faldas, 5 y 6. C
A.

SEÑORITAS, TRAJES U
da, cuarta parte de su
Independencia 1859, ca

APARATITO ALPEL, P
cir y marcar medias y
Reemplaza eficazmente
mano. Puede usarlo un
$ 3. Provincias $ 4 (
reembolso). Baneda 140,
Santiago.

OCUPACIO (Necesitan

MATRIMONIO ALEMA
ños, busca colocación en
cular, ella como ama de
para servicio comedor, e
bién jardín, dirigirse a
hauer, Casilla 855, Valpa

SE OFRECE JOVEN IN
buenas recomendaciones
quier ocupación decente
rreo No. 4 J. A. F.

PRACTICANTE EN CIR
muchos años de profes
pitales y actualmente
en las clínicas de los d
ga Castillo y Leonci
ofrece sus servicios:
na y noche a domicilio
tarde de 1 1|2 a 6, en
torio Merced 136. Precio
ce de todos.

JOVENCITO EXCELENT
mendaciones. Acepta cual
pación. H. Guzmán. Corr

COMO LLAVERO DE
puesto análogo me ofresc
te informe. J. L. C. Corr

SE OFRECE CHAUFFEU
do para manejar Ford.
2145. (Casita 27).

SE OFRECE PERSONA
para bodega o Casa m
puestos secundarios. J.
Nación".

MATRIMONIO CON J
años ofrécese servicio c
tura, floricultura. Victori

CHAUFFEUR EX - GO
ofrécese cualquier ocupa
ca. Moneda 2560.

OFRECESE EMPLEADO
tente trapos, aquí o fue
go.—M. I. A., Bezanilla

CONTADOR EXTRANJE
do ofrécese. Ernesto L
rreo 16.

SEÑORES HACENDADOS
activo y con buenos infor
ce sus servicios en
dores Santiago o
A. M., Correo Central.

SEÑORITA HONORABL
se ofrece como secretari
escritorios. E. L. Correo

OCUPACIONES (OFRECEN)

OFICINISTAS Y EMPLEADOS DE COMERCIO

MECANICO - ELECTRICISTA, ENtendido en maquinarias agrícolas, casado, con buenos antecedentes, necesita la Hacienda "Lo Hermida". Ñuñoa, Casilla 36. O-5

JOVENES, SEÑORITAS HONORAbles, activos, recomendados necesítanse para colocación de libretas dotales de "La Anglo-Americana". Agentes generales: O. Martin e hijo, San Pablo 1265, altos. O-5

JOVEN SIN PRETENSIONES COMpetente en bodega frutos del país, se necesita, mandar certificados a Casilla 3743. O-5

¿QUIERE EMPLEARSE? VENGA. Plazuela Santo Domingo. Venegas Salas.

NECESITO VENDEDORES PARA un artículo de fácil venta, se puede ganar suficiente. Presentarse. San Francisco 215 de 6 a 8.

NECESITO EMPLEADO CON MUcha práctica al mostrador y recetario. Buen sueldo, Botica Porteña, A. Palma y Cía.

PRENSISTA PEDAL, COMPETENte, necesito. Ricardo Santa Cruz 742. O-5

NECESITAMOS AGENTES. ALFREdo L. Ratinoff y Cía. Agustinas 832. O-5

DIBUJANTE JOVEN ENTENDIDO en máquinas, necesítase. Campo Marte 43.

PERSONA BIEN RELACIONADA, se necesita, para vender aparatos de radiotelefonía al contado y con facilidades de pago. — Thec Chilian Radiophone Club. — Bandera 20.

NECESITASE TRABAJADOR PAra colocar cortinas para sol. — Puente 665. 6-O

EMPLEADO ACTIVO CON CONOCImientos de contabilidad se necesita para sastrería. Merced 778. O-6

AGENTES ACTIVOS Y RELACIOnados co recomendación, necesito. Moneda 1050. 6-O

AGENTES ACTIVOS PARA CObrar y formar Club con referencias necesito a buena comisión o sueldo, de 10 a 8. Stepran, Pasaje Matte 28, altos.

CONSTRUCCIONES

CONTRATISTA ALBAÑIL NECEsito. Av. España 388. O-5

NECESITO PINTORES. ALMAGRO 361.

NECESITO PINTORES EL LUNES Bulnes 37.

NECESITO PINTORES PARA EL Lunes. Merced 516. O-6

CARPINTEROS MUEBLISTAS.

CARPINTEROS DE BANCO NECEsita la Fábrica Nacional de Autocarriles. Carrascal 3402, esq. Yungay. O-5

MUEBLISTA NECESITO, CONSULten precios. Hay maquinarias. Victoria 1414. O-6

CARPINTERO NECESITO. SAN Diego 228.

MUEBLISTAS APRENDICES ADElantados. Coquimbo 550. O-6

PELUQUEROS

NECESITO PELUQUERO SAN PAblo 3190. 5—O

PELUQUERO COMPETENTE SAbado y Domingos necesito. Mapocho 3350. 5 O

NECESITO PELUQUERO COMPEtente, doy buenas garantías. Mapocho 2599. O-7

PELUQUERO, NECESITO. SAN ALfonso 1402. O-8

CHAUFFEURS

CHAUFFEUR DEL SUR DESEA Ocupación prefiere particular. R. F. L Vicuña Mackenna 44.

MOZOS

MOZO PARA SERVICIO DEL COMEdor con buenos informes se necesita en Dieciocho 309. O-5

NECESITA MOZOS COMEDOR competentes. Plaza Hotel. O-5

NECESITO MOZO DE 16 A 18 años para aseo y mandados, con recomendaciones. Alameda 238. O-5

MOZO PARA CARNICERIA NECEsito buenos informes. Vicuña Mackenna 17-A.

NIÑO MOZO PARA SASTRERIA necesito. San Diego 228.

MOZO JOVEN PARA ALMACEN, San Francisco 105.

NECESITO MOZOS COMPETENtes para Casa de Cena, Eyzaguirre 1147. O-6

URGENTE NECESITO MOZO PARA casa de cena, Eyzaguirre 1145. 6 O

NIÑOS

NECESITO NIÑO MOZO DE 16 a 18 años en Delicia 1588 de 9 a 12. O-5

MUCHACHO DE 14 O 15 AÑOS CON muy buenas recomendaciones, para servicio de patios aseos, se necesita Sto. Domingo 736. O-5

NIÑO GRANDE DE 10 A 18 AÑOS con buenas recomendaciones, para mozo necesítase. Ahumada 175. 5-O.

NIÑO QUE SEPA EN ABARROTES necesito. Cruz 1501.

MUCHACHO TRABAJADOR PARA mozo oficina con recomendación casa comercial, presentado por sus padres, necesítase. Sueldo: 60 pesos.— Nueva York 71.

MUCHACHOS PARA MANDADOS necesito. Sastrería Corona. Bascuñán 24.

MUCHACHON PARA EL ASEO Necesita Pedro Valdivia 620.

NECESITO NIÑO RECOMENDADO San Pablo 1217.

NECESITO NIÑO 13 A 15 AÑOS, aseo establo. Rosas 2053. 6 O

NIÑO PARA EL SERVICIO NECEsito. San Isidro 62.

ARTES MECANICAS

SE NECESITA MECANICO COMpetente. Arturo Prat 1840. O-5

MECANICO NECESITASE EN EL Garage Central, Rosas 1464. 6 O

HERRERO QUE TAMBIEN ENtienda mecánica necesítase. Cumming 861. 7-O.

ZAPATEROS

APARO CALZADO FANTASIA, Brasil 754. 6-O

BUENOS PLANTILLEROS CHICO, grande necesito. San Francisco 485. O-5

NECESITAMOS BUENOS PLANTIlleros y aparadoras. Fábrica de Calzado, Arturo Prat 1524. O-6

ZAPATEROS COMPOSTUREROS necesito varios, Cóndor 1084. 5 O

FABRICA DE CALZADO, NECEsita buen operario que conozca la máquina de alambrar tapillas, labrar tacos y cortar boca-tacos. Independencia 335. O-6

ZAPATERO COMPOSTURERO. — Riquelme 897. 6-O

SE NECESITA ARREGLADOR DE charol muy competente. Cuevas 730. Niñas que conozcan el ramo de envase se precisan. Cuevas 730.

NECESITO TAQUERO SEPA CUbano y Luis XV. Andes 2714. O-7

VARIOS

BUEN RELOJERO RECOMENDAdo, pudiendo ganar arriba seiscientos, urgente necesito. Alameda 3081, Casa tres. O-6

JOVEN ESPAÑOL CON Recomendaciones para mostrador de Panadería se necesita. Santa Rosa 901. O-5

APRENDIZ JOYERO SEPA ALGO, necesito. Pasaje Matte 31. O-5

NECESITO JOYERO COMPETENTE San Diego 780. 6 O

NECESITO UN CORTADOR PARA confección. Benavente 308. 5 O

APRENDIZ JOYERO NECESITO,— Agustinas 857. 5-O

AMASADOR Y PANADEROS PREciso, pago semanal. Bellavista 0112 O-5

TAPICERO NECESITO, SAN DIEgo 1065. O-5

MAESTRO MAYOR COMPETENTE para muebles, necesito. San Diego 1065. O-5

SE NECESITA OFICIAL TAPICEro. Arturo 1840. O-5

SE NECESITA UN CARRETELERO paa bodega, frutos del país. Tratar: Libertad 574. 5—O

NECESITO LIJADOR, DIRIGIRSE Delicias 2815. 5 O

NECESITAMOS PANADEROS, BAScuñán 1085. 7 O

NECESITANSE OFICIALES Joyeros, aprendices adelantados de joyería. Av. España 36. O-5

NECESITO APRENDIZ EN CARNIcería. Moneda 1482. O-5

SE NECESITAN MAESTROS Y REmachadores en cortinas metálicas, San Diego 235. O-6

OFICIALES BARNIZADORES NEcesito. Eyzaguirre 740.

BUEN HORMADOR EN SOMBREros de señoras se necesita y maquinista. Buen sueldo, Monjitas 807. O-7

CORTADOR CUERO, DOBLADORA armadores sandalias, necesítase, Las Quintas 546. O-6

APRENDIZ PULIDOR DE METAles necesítase. Avenida Salvador 1360 1380. O-7

SE NECESITAN BARNIZADORES competentes. San Diego 482. O-5

SE NECESITAN TAPICEROS COMpetentes. San Diego 482. O-5

OFICIALES SASTRES, PANTALOneras, chalequeras, ayudantas en vestones, necesito. Bulnes 11.

NECESITO OFICIAL PINTOR AUtos. Compañía 2339.

NECESITO REPARTIDOR Y COCInera. Carnicería. Delicias 1829. O-6

CORTADOR DE PANTALONES Necesita Sastrería López. Merced 773. O-6

NECESITO APRENDICES GASFIters, recomendados. Nataniel 40. O-6

JUNIOR QUE SEPA INGLES Y escriba a máquina, se necesita, Casilla 2220. Con recomendaciones. O-6

NECESITO HERRADOR, ELEUTErio Ramírez 1160. 6-O

OFICIALES PARA CAJAS DE FONdos, necesito. Máximo Bash. Diez de Julio 766.

SE NECESITA MAESTRO COMPEtente para armar, adornar muebles. Alameda 940.

NECESITO TAPICERO. AGUSTINAS 2499.

NECESITO PINTORES DE LETRAS competentes. San Alfonso 22. O-7

NECESITO BUEN OPERARIO DE maletería en Gladstone y suit-case. Doce de Febrero 71.

OPERARIO PARA MALETERIA, necesito. Doce de Febrero 71.

SE NECESITA REPARTIDOR DE pan. Irarrázaval 2135. O-6

MATRIMONIO NECESITO, EL COchero y ella cocinera, 200 pesos sueldo. Copiapó 346.

GASFITTER COMPETENTE, aprendices necesito, San Alfonso 22. 6 O

NECESITAMOS BUENOS OPERArios de obra grande con muestra. "La Vasconia", Delicias 3073.

TALLADORES NECESITO FAbrica de Muebles. Porvenir 835. 6-O.

NECESITO MATRIMONIO, EL PAra carretelero, que entienda un poco en auto Ford, ella para la cocina. Santiago Concha 1333. 6-O.

PINTOR PARA UN IMPORTANTE biógrafo de Concepción, necesítase urgente. Tratar: Morandé N.o 248 Santiago. O-9

DACTILOGRAFAS Y OFINISTAS.

SEÑORITA BUENA PRESENCIA para caja, cigarrería o tienda ofrécese. Otilia, casilla 81-D. 30-D

NECESITO CAJERA CON RECOmendasión. Aldunate 1402. O-5.

SEÑORITA PARA OFICINA, BUEna ortografía, sin pretensiones, necesítase. Bolsa de Comercio 308, de 5 a 6 P. M. O-5

SEÑORITA CON MUY BUENA LEtra, práctica en trabajos oficina, caja, cuentas corrientes, diario, etc., y con excelentes recomendaciones se ofrece a casa mayorista. Casilla 3311. 6-O

PIDA SUS EMPLEADOS DONDE Rodolfo Venegas Salas.

SEÑORITA SEPA ALGO DIBUJO para ayudante estudio artístico, necesito. Matucana 99, de 10 a 12.

NECESITO NIÑAS JOVENES DEcentes para empaquetar Exposición 1166.

SEÑORITA BUENA LETRA, NECEsito. Moneda 1467. O-6

NECESITASE SEÑORITA JOVEN, para atender negocio de artículos eléctricos, se le interesa en él. Exígese buenas recomendaciones. Tratar hoy, Santa Rosa 174. O-5

NECESITAMOS VENDEDORA Competente con recomendaciones. Estado 270.

SEÑORITA QUE SEPA INGLES Y escriba a máquina, se necesita. Casilla 2220. Santiago. O-6

JOVENCITA APRENDIZ TALLER juguetería, necesítase. Cienfuegos 196.

SEÑORITA ESCRIBE CORRECTAmente máquina, acepta cualquier ocupación decente. Santo Domingo 2255. 7 O

APARADORAS

APARADORAS COMPETENTES trabajo fuera necesitamos. Nueva Valdés 925. O-11

MAESTRA COMPETENTE PARA hacerse cargo taller aparado, necesito. Andes 2714. O-7

LAVANDERAS

NECESITASE BUENA APLANCHAdora. San Francisco 259. O-5

POSTICERA, LAVANDERA Y ALminadora necesito lavandería. Maestranza 144. O-6

BUENA PANTALONERA NECESIto. República 7.

SE NECESITA UNA BUENA LAvandera. Sofía Concha 4. O-6

LAVANDERIA FRANCO ESPAÑOla, necesita aplanchadoras de camisas, ropa fina y de doblez. Huérfanos 2674. O-6

LAVANDERIA GENOVESA COquimbo 785, necesita buenas lavanderas. O-6

NECESITASE BUENA LAVANDERA recomendada puertas afuera. Chacabuco 423.

NECESITO BUENA LAVANDERA Y planchadora doblez. Santo Domingo 592.

COSTURERAS

COSTURERAS, SE NECESITAN ayudantas que sepan cocer vestones de media medida. Dirigirse a Mapocho 3082. 6—Oc.

COMPOSTURERA COMPETENTE Y buenos vestoneros, con muestra, necésito. Estado 35. O-5

NECESITO COSTURERAS COMPEtentes. Rosal 391, frente calle Cerro. O-5

NECESITO AYUDANTA PARA POnerla de vestonera. República 7 O_6

COSTURERAS COMPETENTES PAra la moda necesito, Compañía 2286. 6 O

NECESITO COSTURERAS PARA brin. Benavente 308. 5-O

COSTURERA COMPETENTE CON buenos informes ofrécese para casa particular.—M. C. O., Catedral 1011. O-5

NECESITO BORDADORA A MAquina. Unión Americana 51. 5O

COSTURERA NECESITO. LIBERtad 6-A. O-5

PLANCHADORAS DE TRAJES Y ternos necesito. Lavandería "Le Grand Chic", Delicias 2733. O-5

CAMISERAS Y LAVANDERAS NEcesitamos. Lavandería Merced 475. O-6

COSTURERAS COMPETENTES NEcesito. Castro 131. O-6

POSTICERA CAMISERA APLANchadora necesita La Aurora Cármen 116. O_6

NECESITO COSTURERA EN VEStones. Aldunate 831. 8-Oct.

NECESITO BUENAS COSTURERAS y ayudantas para taller de modas. — Rosas 2069. 6-O

CAMISERAS Y POSTICERAS, Plaza Hotel. O-6

COSTURERAS MUY COMPETENtes en fantasías, necesito. Monjitas 556. O-6

NECESITO AYUDANTAS VESTOneras. Libertad 1289. O-6

COSTURERA MUY COMPETENTE necesito. Delicias 463.

BUENAS FILETEADORAS A MANO necesito. Maturana Población Centenario. Pasaje Andacollo 221. O6

CHALEQUERAS NECESITO. SAN Diego 228.

COSTURERAS SASTRE, BIEN adelantadas, necesito, trabajo de primera, todo el año, vivan cerca Buenos Aires. 227, llegar Loreto. 6-O

COSTURERAS MUY ENTENDIDAS en modas, necesito. Carrera 624.

NECESITO BUENAS COSTUREras sastre obra grande. Independencia 1367. Cité Sevilla 27.

NECESITO COSTURERA SASTRE fantasía y una para los mandaditos. O-6

SE NECESITA CALADORA, FABRIca de Calzado. Ricardo Santa Cruz 753. O-6

NECESITO SOMBRERERAS PARA señoras, República 54. O-6

NECESITO AYUDANTA SASTRE. Chacabuco 81, casa 13. O-5

APRENDIZAS SASTRE NECESITO, prefiero adelantadas. Arturo Prat 563. (casa particular).

COSTURERAS SASTRES BASTANtes adelantadas, trabajo fino, pago muy buen semanal. Gorbea 2339. 6-O.

EMPLEADAS DE MANO

¿SERVIDUMBRES NECESITA? acuda hoy a La Veloz, antigua oficina empleos, García Reyes 28. 8 O

NECESITO EMPLEADA PARA COmedor, poca familia. Independencia 995. 5-O

NIÑAS HONORABLES, TRABAJO fácil, necesito. Esmeralda 752. O 24

NECESITO PERSONAS PARA EL servicio trabajo medio día. Bellavista 0488. O_5

NECESITO EMPLEADA PARA SERvir tres personas. Lira 1233. O-6

EMPLEADA PARA AYUDAR QUEhaceres casa, necesito con recomendación. Club Hípico 858. O-6

NECESITO EXTRANJERA RECOmendada dirigir casa y tres niños. Providencia 1201. O-7

EMPLEADA FORMAL CON RECOmendación que sepa la cocina necesito para dos personas. García Reyes 82. 5-O.

NIÑA PARA ATENDER COMEDOR y niño para los mandados, necesito urgente. Eyzaguirre 1070. O-6

NECESITO EMPLEADA JOVEN. Santa Elena 1035. O-25

SIRVIENTA CON BUENAS RECOmendaciones necesito. Huérfanos 1015. O-5

NECESITO UNA EMPLEADA PARA cocina y comedor con informes. Lira 797. 5 O

NIÑA DE MANO Y OTRA SEPA cocinar, necesito. Delicias 211. O-5

NIÑA JOVEN PARA TODO SERvicio con buenas recomendaciones, necesita casa extranjera. Copiapó 866. O-5

EMPLEADA REGULAR EDAD PAra atender cantina, cocinera y copero. Eyzaguirre 1147. O-5

EMPLEADA NECESITO. PEDRO Lagos 419. O-5

NIÑA DE 14 A 16 AÑOS PARA cuidar oficina. Brasil 25 A.

EMPLEADA PARA MOSTRADOR y quehaceres, necesito. Andes 2601. 5—O

EMPLEADA NECESITO, SUELDO $ 40, Bulnes, 169. 6 O

EMPLEADA PARA LAS PIEZAS necesito. Hotel Thesalia, Matucana 13. O-5

NECESITASE CHIQUILLA SERVIcio liviano. Maturana 564.

SERVIDUMBRE LA MEJOR DE Santiago pídala. Bandera 389.

NECESITO EMPLEADA, POCA FAmilia, Mapocho 2199. O_7

SIRVIENTA PARA COMEDOR NEcesito, bien recomendada. Dieciocho 481.

EMPLEADA CON BUENAS RECOmendaciones necesita. Santa Isabel 309. 7-Oct.

EMPLEADA PARA ASEO Y ROPA que entienda algo cocina, para servicio caballero sólo. Indispensable, buena recomendación. — Puertas afuera. — Nueva York 71.

SE NECESITA UNA EMPLEADA para los quehaceres de la casa con recomendación. Familia extranjera. —Gay N.o 2509.

EMPLEADA PIEZAS, RESPETO, necesito. Huérfanos 1508. O-5

NECESITASE EMPLEADA. PEREZ Canto 2362, final carro 24. Sueldo: $ 50. O-5

NIÑA FORMAL ATENDER PIEZAS hotel necesítase. Matucana 5. O-6

SIRVIENTA DE MANO NECESITO Libertad 644.

SE NECESITA UNA EMPLEADA para lavar platos y un niño para el servicio. Puente 582.

SE NECESITA UNA NIÑA DE 14 a 16 años, para todo servicio, servirá señora sola, Serrano 429.

EMPLEADA PARA LAS MESAS Y cocinera, necesítanse. Pensión Americana. San Pablo 2446.

EMPLEADA JOVEN, ASEADA, NEcesita matrimonio solo; buen sueldo. Unión Americana 615. Tratar: de 10 a 12 y 2-4. O-5

NECESITO EMPLEADA COCINA con recomendación, Delicias 2659.

EMPLEADA NECESITO. SAN DIEgo 127, Hotel.

NECESITO DOS NIÑAS PARA LA venta en frutería. Prefiérese que entienda medidas de peso y traiga recomendación. Castro 288. 6-O.

EMPLEADA PIEZAS, SEPA COser bien, necesita casa extranjera. Sueldo $ 80 y más. Compañía 2876 B.

NIÑA PARA EL SERVICIO DE la mano se necesita, Claras 437. 0-6

NIÑERAS

NIÑERA RECOMENDADA, Sueldo $ 60, necesítase. Vicuña Mackenna 1298, frente León Prado. O-6

NIÑERA RECOMENDADA SUELdo sesenta pesos. Vicuña Mackenna 1298, esquina León Prado. 6-O.

NIÑERA NECESITO, RECOMENDAda. Moeda 1037. 5 O

MATRIMONIO SOLO NECESITO NIñera y cocinera. Sotomayor 552 O-5

NIÑERA SE NECESITA, Av. MARgarita 7 Por Pedro Valdivia.

COCINERAS

NECESITO COCINERA CON NIÑA grande para llevar a la costo. — Matta 545. O-5

AGENCIA DE EMPLEOS, SAN Diego 188, de José A. Carmona. necesito urgente cocinera, sirvienta de mano, y mozo casa inmejorable. 8-O

EMPLEADA PARA COCINA POCO servicio, sueldo: $ 60. Se necesita, calle Constitución 145. 5-O.

SE NECESITA COCINERA. CARmen 42. O-6

NIÑA SEPA ALGO DE COCINA, necesito. Teatinos 742. O-7

NECESITASE COCINERA PARA Viña del Mar. Mayores detalles Inés Aguilera 1254.

NIÑA FORMAL PARA LA COCINA recomendada necesito. Maestranza 144. O-6

EMPLEADA COCINA Y OTRA NIños necesito. Barroso 97. 6-O

SE NECESITA MAESTRAS DE COcina, ayudanta. Diez de Julio 195. O-6

SEÑORA COMPETENTE PARA COcina, niño recomendado para mandados, necesito. Bascuñán 457. O-6

NECESITO NIÑA ENTIENDA COcocina. Compañía 2339.

NECESITO COCINERA, BUEN sueldo. Balmaceda 633. 6-O

EMPLEADA PARA LA COCINA necesítase. Cueto 255. O-7

NECESITO BUENA COCINERA con recomendaciones. Merced 663.

NECESITASE COCINERA QUE haya servido en Hotel o Restaurant. Centro Demócrata, Blanco Encalada 2814. O-5

NECESITO EMPLEADA QUE SEpa algo de cocina. Buen sueldo. Cumming 766. 6-O.

NECESITO COCINERA. BASCUñán 1506. O-9

NECESITO COCINERA AUN CON niño. Sotomayor 625. O-5

COCINERA, O NIÑA AYUDANTE, preferible extranjeras, necesito. — Siglo XX 262. 5O

COCINERA CON INFORMES, NEcesito. Almirante Barroso 49. O-5

COCINERA RECOMENDADA, SE necesita. Santo Domingo 2156. O-5

COCINERA Y NIÑA MANO, NEcesito. Sierra Bella 1174, carro 13. O-5

COCINERA FORMAL. AVENIDA Miguel Claro 393. O_5

COCINERA PRECISO. BELLAVISta 0112. O-5

COCINERA CON RECOMENDACIOnes, necesito. Catedral 2429. 5—O

COCINERA NECESITASE, VICUÑA Mackenna 127.

COCINERA NECESITO, CON buenas recomendaciones. Dieciocho 481.

COCINERA BIEN RECOMENDADA necesita Pedro Valdivia 620.

COCINERA MUY RECOMENDADA necesito. Agustinas 1628.

COCINERA COMPETENTE PARA restaurant, necesito. Bandera 198. O 6

COCINERA Y EMPLEADA TODO servicio, buen sueldo, necesítase, Santo Domingo 1873. 6 O

COCINERA NECESITO, PRESENtarse Lunes. San Diego esq. Alameda.

COCINERA SE NECESITA EN Claras 437.

VARIOS

AMA DE LECHE, PREFERIBLE 2, seis meses, necesito. iglo XX 262. 5-O

NIÑAS, TRABAJADORAS MENsual, cama afuera. Sotomayor 29. 5-O.

BUENAS OPERARIAS PARA Sección envase. Fábrica Calzado, Arturo Prat 1524. O-6

AMA DE LECHE NECESITO URgente. San Francisco 111, casa D.

PROFESIONALES

ZURCIDOS INVISIBLES, LOS MEjores. Transformaciones. Viraduras garantidas. San Diego 186 23-Oct.

ZURCIDOS INVISIBLES, NOTAbles zurcidor japonés. Especialista único, especialidad en viraduras, transformaciones. Son perfectas. San Diego 228. Teléfono inglés 667. 30_Nov.

PENSIONADO MENARE. RECIBO pensionistas, parto, pensión $ 45. Masajes, curaciones inyecciones. — Cochrane 885. Oct-9

CONDOR 1153, CASA ANTIGUA, única especialista zurcidos invisibles, jerseys, viraduras, hechuras, transformaciones garantidas. Nov. 4

ABOGADO ATIENDE ASUNTOS judiciales, haciendo los gastos. —Morandé 775.

Mme. MERY, ESPECIALIDAD EN zurcidos invisibles, trajes señoras y caballeros, se viran ternos y sobretodos. Recibo hechuras desde 85 pesos, Sastrería: Carben 7. 4-N

Dr. ABDON E. PRADO. — TRATAmientos enfermedades internas, especialmente secretas, por yerbas. Té "Abdón E. Prado" hace bien al estómago, corazón, hígado y riñones, recomendado por médicos y numerosas personas. 0.60 centavos paquete. Chacabuco 25-A. O-5

RADIOTELEFONIA

FONO RADIO MUY POTENTE uno cintillo cordón todo junto vendo $ 25.00. Bulnes 743. Pérez.

COMPRE UD. EL LIBRO "COMO se hace un receptor", y aprenda Ud. cómo construir e instalar un aparato de radiotelefonía en su casa con toda economía. Valor $ 4. Bandera 40, oficina 4. Provincias, $ 70. (Pago contra-reembolso). Oct-30

PRESTAMOS DE DINERO

PRESTAMOS DE EDIFICACION: conversiones de deudas, tramito rápidamente en Caja Hipotecaria, Banco Hipotecario de Chile, adelantando fondos para cancelación. — José Valenzuela D. — Agustinas 1143. — Casilla 46. 6-O

DINERO LISTO PARA COLOCAR por partidas de $ 30,000, $ 40,000, $ 50,000 y $ 100,000. Negocio rápido, Revisión de títulos. Huérfanos 1153. José Luis Silva. 7 O

SOCIO $ 5,000 NECESITASE PAra administrar importante oficina comercial. Edificio Ariztía. 4.o piso. oficina 20. 5-O.

10,000 PESOS CON HIPOTECA DE primera necesito sin ajentes. Correo Central A. I. L.

DINERO FACILITO, SOBRE HIPOteca, interés 9 o|o anual. Daniel Laurel. Huérfanos 1235.

$ 80,000 LISTOS PARA PRESTAtamos, hipotecarios, comerciales. — Arteaga. Morandé 775.

SOCIO $ 20,000 NECESITO PARA negocio, con garantía que se exija, se paga utilidad mensualmente 1,000 pesos. Clasificador C. 283. O-6

SOCIO CAPITALISTA $10.000, NEgocio seguro, utilidad considerable Guía Oficial, Santa Rosa 478.

Remate de Mercaderías por orden Judicial y Seguros

UNA GRAN PARTIDA DE TOCUYOS PARA SABANAS

865 — AGUSTINAS N.o 865

DEPARTAMENTO DE MERCADERIAS

El Martes 7 del presente, de 10 a 12 de la mañana

Venderé al mejor postor por cuenta del seguros lo siguiente:

- 30 Cajones de Jerez fino importado Marqués de Hoyos y Sánchez, Romate en Amontillado, Tres Palos Cortados, Jerez Viejo y otras marcas, garantidos importados.
- 250 Planchas de fierro lizo galvanizado con manchas por agua y del N.o 26.
- 40 Barriles de cemento blanco para estucos, marca Whitte, Bross con ligeras averías.
- 60 Cajones de Sidra Champaña, en botellas y medias botellas.
- 17 Cajones de tachuelas averiadas y un lote de tornillos galvanizados de 3" con golillas para fierro para techos.
- 1 Lote de Asartenes de acero diversos tamaños.
- 1 Lote de calzado amarillo para mineros y de ropa averiada por incendio.

POR ORDEN DEL 2.o JUZGADO DE VALPARAISO

Juicio Polanco con Olsen

Venderé al mejor postor en lotes de 10 piezas con derecho a mayor cantidad, una gran partida de TOCUYO ESPECIAL PARA SABANAS MARCAS CABOTT Y RAMOPA, piezas de 36.60 metros por 0.90 de ancho, en perfecto estado.

PAGO AL CONTADO

A LA VISTA DESDE HOY EN EL DEPARTAMENTO DE MERCADERIAS

VICTOR ARAYA L.,
MARTILLERO DE HACIENDA.

DESEO SOCIO INDUSTRIAL, GArantizando capital con utilidades, Victoria 625.

SOCIO CON 20 A 50 MIL PESOS necesita industria lucrativa. Utilidades 50 o|o. Casilla 3469.

$ 1,000 NECESITO SOCIO PARA industria establecida, magnífica utilidad. Ortiz. Buenos Aires 327.

SOCIO INDUSTRIAL DESEA ASOciarse con capitalista para instalar Casa de Préstamos, cuento con diez años de práctica en todo lo concerniente en el ramo. Interesados dirigirse a: Exequiel Poblete F., casilla 720, Correo Central.

ROPA HECHA

LA CASA VERDE REALIZA TERnos, ambos, paletoes, botines, sombreros, facilidades de pago. Sección especial de abrigos y ternos flamantes, corte de moda. Esmeralda 817 al llegar a San Antonio. N-O.

ROPERIA "LA CANTABRICA". Esmeralda 863, ofrece precios de costo ternos, trajes de niños todas edades. Sobretodos abrigadores, casimires extranjeros, cortes de moda, paletoes, pantalones. Todo desinfectado. N-O.

ROPERIA ANDRES BELLO NUMEro 601, esquina Recoleta, ofrece ternos paletoes, ambos, pantalones, ternos de niños, sombreros, calzado, precios baratísimos: todo desinfectado. N-O

ROPERIA LA VEGA, ANDRES Bello 694, ofrece en abaratura ternos, ambos, paletoes, pantalones, sombreros, calzado, todo desinfectado. N-O

LA CASA VERDE REALIZA TERnos, ambos, paletoes, botines, sombreros, facilidades de pago. Sección especial de abrigos y ternos flamantes. Corte de moda. Esmeralda 817, al llegar a San Antonio. N-O

CASIMIRES POR METROS, CON facilidades, trajes medidas, por cuotas, sobretodos, pantalones, gordísimos, sobretodos, Vicuña Mackenna 1080. N_O

ROPERIA "LA CANTABRICA". Esmeralda 863, ofrece precios de costo ternos, trajes de niños, toda edades. Sobretodos abrigadores, casimires extranjeros, cortes de moda, paletoes, pantalones. Todo desinfectado. N-O

REMATES

REMATE VIDRIERIA ANEXO ARtículos cristalería, útiles escritorio, saldos paquetería y muebles. Hoy Domingo a las 10, Independencia 2743 (Negrete). Hay: cuadros para comedor, antesalas, cuadros humorísticos, religiosos, máquina cortar molduras, máquina Singer; lindo surtido en cristalería y loza. Mostradores cajoneral con vidrios, vidrieras, etc. Neftalí 2.º Arce. Ordenes García Reyes 28.

PROPIEDADES

PROPIEDADES (Compran)

COMPRO CASITA CENTRAL. Bilbao 73. O-5

COMPRO CASA HASTA 25 MIL pesos entre el radio Matucana Sto Domingo, Libertad y Mapocho Dirigir Correo 12. a José González. 6-O.

COMPRO CASA QUINTA DE M M 6 piezas habitación, terreno m|m 2,500 metros, Ñuñoa-Los Guindos. Valor hasta 45,000, pago hasta $ 20,000 al contado, resto facilidades. M. W. Casilla 495. O-6

COMPRO CONTADO CASITA SANtiago o Ñuñoa, hasta $ 10.000 L. T. San Alfonso 1487.

$ 15,000 A $ 20,000 COMPRO CASA, intermedio Caja de Ahorros, barrio sur Avenida Matta, entre San Diego y Vicuña Mackenna. — Ortiz. —San Diego 412.

COMPRO CASA DE $ 15,000 A $ 30000. Negocio rápido. Ramón del Río. Bandera 552.

COMPRO CHACRA DE DIEZ CUAdras, cerca Santiago, tenga casa, inmediata Estación. Ofertas a Casilla

COMPRO TERRENO O CASITA VAlor $ 20 a $ 30,000 pagando con un buen automóvil valor $ 15 saldo efectivo. Oferta. Casilla 7563 Correo 8 Santiago. O-5

PROPIEDADES (Venden)

SITIO 20 x 60 VARAS VENDO $ 4. 000.- mil contado. Población Garín Huérfanos 2870.- 3-d

CASAS: $ 230,000, SANTO DOMINgo, residencia centralísima, dos pisos. Bandera 73.— Aníbal Labarca Felú. O—13

$ 130,000, DELICIAS, 2 CUADRAS de Estación Central, compuesta de ideal cité y otra propiedad para negocio o construir. Labarca Felú.— O—20

CON FACILIDADES DE PAGO vendo, en Avenida Matta, lindas casas nuevas, con todo el confort moderno. Constan de 7 piezas habitación fuera de servicio, gran hall de vidrios, sala de baño y toda clase de servicios higiénicos, todas las casas están pintadas al óleo, decoradas y lujosamente empapeladas, patios, embaldosados. Verlas: Avenida Matta 648. Tratar su dueño: Santa Rosa 777. O-5

VENDO, SIN AGENTES, ESPLEdida casa ubicada calle Carre 245 y 247. Tratar: España 148, 1 a 2 1|2. O-

$ 26,000 VENDO PROPIEDAD 12 75. Renta: $ 200. Santiago Con 1615.

VENDO CASA QUINTA TALAGA te 21 Mayo 32.

$ 15,000 VENDESE PROPIEDA Avenida Matta 679. Tratar Ca po de Marte 294. 6-

$ 53,000 CASA FLAMANTE D piezas y subterráneo. Chacabuco 8

VENDO LINDO TERRENO PA edificar 8 casitas renta. Gran p venir. Facilidades. Huemul 19

VENDESE OCASION GRAN P piedad, Agustinas 632. Dueño. Isidro 290.

EN CALLE JOFRE, MUY BIEN tuada, vendo de gran oportuni por ausentarse su dueño, en el jo precio de $ 60,000, espléndida sa, construcción moderna y eleg te, siete piezas, servicios. — J Luis Silva. — Huérfanos 1153.

SITIOS EN MONJITAS, UN PA Plaza de Armas, ideales para extr jeros, comerciantes, y profesional vendemos baratísimos y en con ciones excepcionalmente favorab desde $ 70,000 a $ 92,000 con gran frentes. — Greene. Teatinos 86. 8

VENDO SITIO WASHINGTON 1 dos cuadras de Avenida Matta.

$ 17,000,VENDO O PERMUTO C sa quinta en Espejo tratar Lord C chrane 1154. 5

VENDO SITIOS CINCO Y D años plazo, por mensualidades. rrios Independencia y Ñuñoa. — zanilla 1451. Casilla 2331. 6-O

VENDO ESPLENDIDA CASA rrio Recoleta, ocho habitaciones, da comodidad. Correo Central, L. 3.

$ 22,000 VENDO CASA SITIO gr de, Cueto. Santo Domingo 2856.

$ 4 METRO CUADRADO, MAPOC pasado Matucana. Sitio, mide 40 metros, Bandera 168.

VENDO SITIO, MUCHO PORVEN facilidades de pago. Avenida Sub caseaux 653. 6

$ 150,000 EJERCITO VENDESE josa residencia. Lindo hall. 8 d mitorios, numerosas dependenc Tratar: Dieciocho 495.

$ 75,000 CASA ESQUINA SIN A tos, sólida, moderna, frente a Pla Rosas 2654. De 3a 5.

$ 70,000 CASA MODERNA M buen estado, altos independientes. Rosas 2654. De 3 a 5. 6

MACUL ESQUINA CAÑAS, VEN sitio cerrado, 1257 metros, Pre reducido. Rosas 3201.

$30.000.- SITIO EN MAESTRAN 40 x 50 varas. Tratar: Agustin 1125.

$125.000.- LA MAS LINDA QUIN de Avenida Macul vendemos. 8.0 metros de regias plantaciones, sas de gran lujo. Garage, pesebrer casa para chauffeur, jardinero e Deuda: $ 35.000.- Tratar: Agustin 1125.

$ 60.000.- Linda propiedad renta barrio Estación. Gran deuda. Det lles en Agustinas 1125.

$ 95.000.- RESIDENCIA CON RE ta dos pisos en calle Manuel Mon central. Tratar Agustinas 1125. L Silva Cortés y Cía.

$ 40.000.- EN AVENIDA MATUC na linda casa en bajos en estado mejorable. Tratar: Agustinas 11

$ 580.000.- LINDA PROPIEDAD R ta frente a dos calles nueva y rendada totalmente. Produce $ 72.0 anuales. Detalles en Agustinas 1 Luis Silva Cortés y Cía.

$ 70.000.- LINDA CASA EN PROV dencia hall 5 dormitorios y jard Deuda Caja. Tratar: Agustinas 1

$ 30,000. CASA 5 HABITACION en calle Porvenir. Detalles Agus nas 1125.

$ 1.600.000.- GRAN PROPIEDAD renta a veinte metros Plaza de A mas. Deuda Caja $ 500.000.- $ 1 000.- anuales. Tratar Agustinas 1 Luis Silva Cortés y Cía.

$ 20.000.- A DOS CUADRAS EST ción Mapocho vendemos casita n va. Tratar Agustinas 1125.

$ 50.000.- PROPIEDA RENTA pisos tres cuadras de Alameda. P duce $ 7.200.- anuales. Tratar: Ag tinas 1125.

$ 60.000.- LINDA PROPIEDAD R ta contigua a Lourdes 2000 metr superficie. Produce anualmente $ 500.- Facilidades de pago Trat Agustinas 1125. Luis Silva Cort y Cía.

$ 215.000.- EN SAN PABLO M central vendemos propiedad ren recien terminada compuesta de sas y almacenes. Deuda Caja: $ 1 000. Renta anual: $ 24.000.- Trat Agustinas 1125 Luis Silva Cortés Cía.

$ 155.000.- RESIDENCIA UN PI 18 x 67 en calle San Miguel, prime cuadra 10 habitaciones 2 toilett 7 dependencias, Gran huerto al fo do. Tratar: Agustinas 1125.

$ 50.000.- LINDA QUINTA EN SA Bernardo una cuadra de la Pla Tratar: Agustinas 1125.

-N CALLE SAN DIEGO VEND mos propiedades de renta en precios, de $ 140,000.— $ 250,000. $ 200,600, $ 320,000; $ 180,00 $ 220.000.- $ 360.000.-, que produc de un 12 a un 16% libres, con gra des facilidades de pago. Trat Agustinas 1125. Luis Silva Cortés Cía.

$ 40.000.- LINDA CASA EN BA rrio Recoleta; 10 habitaciones. Trat Agustinas 1125.

OCASION, CHACRA 9 HECTAREA regadas, pueblo veinte minutos tación Longuén, una hora Talaga te 45 minutos Santiago, tierra to cultivo, vecindario frente, agua Hectárea, mitad contado. Dueño A Chile 525. Vista Hermosa.

VENDESE BUENA CASA QUINTA en Lo Ovalle, cerca carros, J. Bernales Z. Correo Centarl.

SE VENDE PROPIEDAD CON renta. Carmen esquina Victoria. Tratar: Santo Domingo 1774. O 7

$ 25,500, SANTO DOMINGO 4450, construcción moderna elegante, 12.50 por 61, cinco habitaciones, hall, servicios; sitio al lado igual dimensión, $ 8,500. Verdadera ocasión para extranjeros, industriales. Entrégase inmediatamente. O-5

CASA ARTURO PRAT 848 Y SITIO Constantino 115. Población Santa Filomena se venden. Tratar con Carlos Salas H., Bandera 552, de 10 a 12 M. 6-O.

OCASION VENDO SITIO CERRADO, plantado, árboles frutales 20 x 60 varas $ 2,200. Vale $ 4,000. Hay arnes tiro solo, bronceado $ 300, costó $ 700. General Velásquez 174.

OCASION $ 8,000 VENDO LINDO chalecito orillas del mar. Cartagena. Tratar Lira 717.

POR AUSENTARME REGALO gran propiedad antigua, central. Tratar con su dueña: Eleuterio Ramírez 1365. De 2 a 4. 6-O.

VENDO LINDO CHALET ARTISTICO nuevo, dos pisos tood confort, garage, rodeado jardines con quinta 4,800 metros bien plantada solida dos calles en pleno centro Ñuñoa. Avenida Setiembre 102.

VENDO DEPARTAMENTO LILLO 516.

PERMUTO GRAN CITE, SAN DIEGO, $ 300,000. Debe Caja $ 10,000, por casas residencias o casas chicas cualquier barrio. Huérfanos 1153.

PERMUTO CUATRO CASAS UN PISO, cal y ladrillos, buena situación, valor $ 120,000, buena renta, por casa residencia. Huérfanos 1153.

EN AGUSTINAS, MUY CENTRAL, vendo linda casa residencia, dos pisos, dependientes, parquet, decorado, precio de ocasión, $ 110,000. Huérfanos 1153.

PROXIMA MATTA Y VICUÑA Mackenna, vendo linda casa un piso, ocho piezas, dos patios, construcción cal y ladrillo. Precio $ 30,000. Huérfanos 1153.

EN SOLO $ 35,000 VENDO CALLE García Reyes, casa un piso, siete habitaciones, dos patios, cerca carros. Huérfanos 1153. José Luis Silva.

EN SAN DIEGO ESQUINA, PROPIEDAD compuesta de tres almacenes, siete casas, construcción cal y ladrillo, gran renta. Precio ocasión, $ 350,000. Huérfanos 1152. José Luis Silva.

CASA HABITACION CON ALMACÉN, esquina muy comercial, vendo, ocasión; en $ 45,000. Renta 12 por ciento. José Luis Silva, Huérfanos 1153.

PERMUTO ESQUINA BARRIO COMERCIAL, buena casa habitación valor $ 60,000, por cité o quinta Ñuñoa. Huérfanos 1153, José Luis Silva.

DE OCASION VENDO EN AVENIDA Macul, muy bien situados, trece mil metros terreno con algunas plantaciones, buena casa cuidador, bien cerrado. Precio ocasión, $ 70,000 Huérfanos 1153.— José Luis Silva.

EN SOLO $ 75,000, VENDO EN calle Gorbea espléndida propiedad dos pisos, independientes. Renta 12 por ciento. Huérfanos 1153.— José Luis Silva.

EN CALLE SANTA MONICA VENDO linda casa dos pisos, independientes. Construcción primera clase. Buena renta. Precio $ 125,000.— José Luis Silva. Huérfanos 1153.

$ 190,000, COMPAÑIA ESQUINA ESPLÉNDIDA propiedad compuesta de dos casas modernas, muy bien tenidas, regiamente decoradas, gran renta, espléndido negocio. Tiene deuda hipotecaria. Jorge Laso B. Compañía 1301.

$ 60,000. SANTO DOMINGO, ESPLÉNDIDA casita de un piso, recién construida, regiamente decorada, compuesta de hall, 5 dormitorios, toilett, comedor, 2 patios, galerías, dependencias, frente estuco piedra. Deuda: $ 26,000 a la Caja de Ahorros. Se compra con $ 34,000 al contado y el saldo se pago con $ 190 mensuales. Jorge Laso B.— Compañía 1901.

$ 34,000, ES LO QUE UD. NECESITA para adquirir una espléndida casita que se vende en la calle de Sto. Domingo recién construida, el saldo se paga con $ 190 mensuales, la casa es de valor de $ 60,000. Jorge Laso B.— Compañía 1301.

INSCRIBA UD. INMEDIATAMENTE sus propiedades en la vieja y experimentada oficina "Labarca Feliú" si usted quiere permuta o venta inmediata de sus propiedades. Su clientela está entre las primeras y es la más numerosa. Bandera 78.

ANIBAL LABARCA F.— VENDE las siguientes haciendas, fundos, chacras, etc. $ 4.500,000, Hacienda en la mejor situación de Santiago. Bandera 78.

$ 1.000,000. SANTIAGO, HACIENDA, 576 cuadras, planas, regadas buen suelo 30 cuadras viña, uva moscatel mesa, esparragueras, frutillar, arboleda, lechería, buenas casas; administración, posesiones, corrales, arrendada en $ 70,000. anuales. Recibiría pago fundo menor valor. Labarca Feliú.

$ 700,000. CAUPOLICAN, INMEDIATO Estación 267 cuadras regadas, 60 suceptibles riego, 120 cerros, lo demás primera clase, alamedas, casas, dos galpones, 15 posesiones, corral. Labarca Feliú.

$ 250,000. REBAJADO DE $ 500,000. Ovalle, hacienda, amplias casas, toda comodidad, misma estación, clima el más delicioso del país, 520 cuadras, 250 regadas, resto cerros y rulos, agua primera mano, terreno migajón, parte diez potreros, para siembras y crianzas con alcantarillado propio, parque bodegas, posesiones inquilinos, corrales, galpones, saneada. Permútola indistintamente. Labarca Feliú. Bandera 78

$ 250,000. CURICO, DIEZ LEGUAS al oriente, gran fundo, cubierto bosques gran valor roble colorado, raulí, ciprés quillay, coihues. Caminos auto 6,000 hectáreas; 200 regadas 1000 buen suelo, 100 cuadras planos suceptibles riego, fuerza hidráulica, agua propia abundantes aguadas, todo cultivo, casa habitación, id. administración, inquilinos, grandes galpones, dos motores, banco aserrador, animales, útiles. Labarca Feliú.

$ 215,000. MALLECO; 30 CUADRAS de estación. Mide 460 hectáreas, muy rico suelo, abundantemente regadas, casas, notable para población. Labarca Feliú.

$ 180,000. NUEVA IMPERIAL, FUNDO 361 hectáreas, rico suelo, deslindando con río Quepe, siete kilómetros de estación, terreno limpio y plano, fácil de regar y pudiendo producir fuerza motriz para molino, que sería muy rentable; bosque de manzanos, buena casa, bodega y posesiones inquilinos. Labarca Feliú.

$ 180,000. CURACAVI, 960 HECTÁREAS viña, arboricultura, plantaciones trigos, chacarerías etc. tiene buenas aguadas, muchas facilidades pago indistintamente vende mitad o permuto todo o parte propiedades o crédito o admite socio. Labarca Feliú.

$ 150,000. CHILLAN, FUNDO CERCA estación, muy triguero notable para engorda, por ser muy pastoso, 82 cuadras migajón. Venta comprende siembras. $ 45,000. contado Aníbal Labarca.

$ 200,000. CHACRA INMEDIATA Buin. 21 cuadras planas rico suelo, abundantemente regadas, casas. notable para población. Labarca Feliú.

$ 2.700,000. COLCHAGUA, HACIENDA inmensa de producción y porvenir enormes. Labarca Feliú.

$ 120,000. LINARES, TRES LEGUAS, 430 cuadras. 300planas, 130 cerros bajos, inmensos bosques, madera, aguadas y tranque, amplias casas, posesiones en construcción, algunos animales, enseres y mucha madera cortada. saneada. Permútase. Labarca Feliú.

$ 80,000. RANCAGUA, a 20 CUADRAS de Feria y 13 de Gultro, 30 cuadras, 18 planas abundantemente regadas, terrenos buena clase, 9 potreros muy bien cerrados, 10 rulos, buenas casas, casa mayordomo, posesiones para inquilinos, corral huerto, 8,000 eucaliptus, saneado. Facilidades pago. Recibe parte pago casa-quinta. Labarca Feliú.

$ 70,000. RENGO, CHACRITA URBANA de 4 cuadras rico suelo, con cinco casas de renta; 4 producen $ 6,000. Saneadas; permútolas por propiedad Santiago, dando hasta $ 200,000. diferencia. Labarca Feliú.

$ 55,000. ISLA MAIPO, 17 CUADRAS, de éstas 7 son con viña uva mesa, limonal, naranjal, manzanal, esparraguera; resto notable para eucaliptus, bodega, galpón, corral, uosesión 5 potreros. Labarca Feliú.

$ 40,000. LLANQUIHUE, VIAJE mar y tierra, 600 cuadras de terrenos planos, grandes facilidades pago. Títulos nacientes de remate. Labarca Feliú.

$ 32,500. CHALET A UNA CUADRA Alameda y tres de Estación Central, flamante, de inmejorable material, dos pisos, dos hall, 7 piezas y las de dependencia; facilidades pago. Labarca Feliú.

$ 35,000. PEUMO. HERMOSA Y productiva chacrita dos cuadras, con soberbios paltos 400 árboles seleccionados, buenas casas, cinco piezas, gallinero extenso, coche, caballos, enseres y útiles. Saneada. Permútola dando dinero encima. Labarca Feliú.

$ 25,000. TALCA, 36 CUADRAS. SANEADAS. Donde formóse población por particularidad tener tres caminos frente; mucho tránsito. Negocio seguirse o dedicarse agricultura. Tiene casas y posesiones. Permútola por propiedad urbana, o alrededores Santiago, igual o mayor valor. Labarca Feliú.

$ 18,000. RENGO URBANA. REBAJADA de $ 25.000 casa inmensa para enorme familiay negocios dos cuadras de rico suelo, con arboleda muy productiva. saneada. Permútola por propiedad Santiago. Labarca Feliú.

$ 12,500. TILTIL 4 CUADRAS, DESLINDANDO con el pueblo, muy bien cerrado, para plantaciones, fines comerciales, o agrícolas. Labarca Feliú.

$ 7,000. EL TABO, CHACRITA 20 cuadras dos leguas de Cartagena 30 cuadras del travía. Las cruces y del mar, mucha plantación, rancho Labarca Feliú.

$ 2,000 ARRIENDO FUNDO. 154 HECTÁREAS regadas en estación próximo Curicó. El fundo está abandonado y hay que formarlo. Labarca Feliú.

CASAS: $ 230 000, SANTO DOMINGO residencia centralísima, dos pisos. Labarca Feliú.

$ 130,000, DELICIAS, 2 CUADRAS de Estación Central, compuesta de ideal cité y otra propiedad para negocio o construir. Labarca Feliú. O-20

$ 60.000 DELICIAS, INMEDIATAMENTE pasado Estación Central una de Alameda, bodega 700 metros, murallas ladrillos, galpon, zinc blanco suelo asfaltado puerta cortina, muy a propósito además para construir cité; produce $ 6.480, con sitio anexo además. Labarca Feliú.

$ 33,000 PEDRO LUCIO CUADRA inmediato Irarrázabal, 10 x 40, 8 piezas familia, 2 de servicio, luz eléctrica propio, arboleda alcantarillado propio Punto muy arbolado. Labarca Feliú.

$ 26,500, CONCEPCION, ENTRE ARTURO Prat y San Diego, 8.25 x 23.60, 7 piezas familia mirando jardín, 2 de servicio, parrón, gas y alcantarillado, gallinero, $ 14,500 contado. Permuto por casita menor valor. Labarca Feliú.

$ 33,000 A $ 110,000 VENDO CASAS nuevas, de renta. Ocasiones. Tratar dueño. Dávila 1061.

VENDO DOS CASAS EN ÑUÑOA. Avenida Setiembre 101 y 131. Precio $ 43,000 y $ 30,000 c|u. Tratar en el 131.

OCASION: LOS LEONES, CASITA flamante vendo en $ 43,000. Debe $ 17,000 a Caja. 4 dormitorios, hall, comedor, escritorio, pieza baño completa, pequeño huerto, luz eléctrica, gas etc. Bandera 154, Oficina 16.

$ 210,000. REGIA QUINTA EN Pedro de Valdivia con chalet de gran lujo. $ 60,000 deuda. Tratar: Agustinas 1125 Luis Silva Cortés y Cía.

$ 23,000. — CASA 6 HABITACIONES con 530 mts. de superficie vendemos en Ñuñoa. Agustinas 1125.

$ 120,000. CASA QUINTA 5,000 metros casas de lujo vendemos en Ñuñoa. Tratar: Agustinas 1125.

$ 190,000. LUJOSA RESIDENCIA dos pisos en Amunátegui al lado de Delicias. Deuda: $ 70,000. Luis Silva Cortés y Cía. Agustinas 1125.

$ 170,000. GRAN PROPIEDAD RENTA esquina 1,800 metros superficie toda edificada. Deuda: $ 40.000. Produce $ 22,000 anuales. Tratar Luis Silva Cortés y Cía. Agustinas 1125.

EN CALLE CUEVAS INMEDIATA a Matta, vendemos dos lindas casas en $ 30,000 y $ 38,000 respectivamente con grandes facilidades. Agustinas 1125.

$ 190,000 EN COMPAÑIA CENTRAL vendemos lujosa residencia con renta, dos pisos, recién concluida. Deuda: $ 50,000. Tratar Agustinas 1125.

$ 30,000. EN BARRIO MATADERO linda casa 13 X 30, 6 habitaciones, 3 dependencias, jardín, parrón y gallinero. Tratar: Agustinas 1125.

EN CARTAGENA VENDEMOS DOS regios chalets en $ 30,000 y $ 60,000 con vista al mar. Detalles en Agustinas 1125.

$ 60,000. LINDA CASA EN CALLE Cerro inmediata a Delicias, recién terminada. Detalles en Agustinas 1125.

$ 110,000. LINDA RESIDENSIA CON huerto en Catedral cerca Brasil. Tratar: Agustinas 1125.

$ 50,000. INMEDIATA A VICUÑA Mackenna, linda casa con jardín. Habitaciones con parquets y papeles finos. Tratar: Agustinas 1125.

$ 2000. METRO CUADRADO EN DELICIAS central. Tratar: Agustinas 1125.

$ 120,000. EN DIEZ DE JULIO central sitio 25 X 116 apropiado para construir propiedad renta. Detalles en Agustinas 1125 Luis Silva Costés y Cía.

$ 10,000. CASITA EN BARRIO INDEPENDENCIA. Detalles: en Agustinas 1125.

$ 70,000. LINDA CASA EN CALLE Lira dos cuadras Delicias. 8 habitaciones. Detalles en Agustinas 1125.

$ 95,000. CASA 12 X 70 EN LASTARRIA contigua Delicias. Gran deuda. Tratar: Agustinas 1125. Luis Silva Cortés y Cía.

$ 45,000. LINDO CHALET CON quinta en Los Guindos. Tratar: Agustinas 1125.

$ [illegible]0,000. CASA UN PISO 10 X 35 en Lord Cochrane antes de Matta. 6 habitaciones, dependencias y jardín. Tratar: Agustinas 1125. Luis Silva Cortés y Cía.

$ 10,000. VENDEMOS DOS LINDAS quintas en La Cisterna. Tratar Agustinas 1125.

EXPLENDIDA CASA CAL Y LADRILLO toda comodidad vendo, Avenida Milán 10.

EMPLEADOS FERROVIARIOS: Vendo casa en perfectas condiciones adquirida por la Caja de los FF. CC. del Estado. Me encargo tramitación. Lord Cochrane 1418.

$ 20.00 VENDESE CASA DOS PISOS Viña del Mar (Galeta Abarca) Diego Portales 101, deuda Caja $ 6.00. Tratar Cochane 726, casa 18. O-7

$ 23.00 CHALET ESQUINA Y JARDÍN frente, entre Zanjón Aguada, y San Diego, 12 x 38, seis piezas familia, galerías vidrios y vestíbulo, dos piezas servicios, baño, terraza, gallinero, algón, amplias pesebreras, techo sinc blanco, construido en altura, sobre murallas de ladrillo Permutase. Labarca Feliú.

$ 70.000 ROSAS ENTRE RIQUELME y Almirante Barroso edificio un piso recién construido, 8 x 42, salón escritorio comedor dependencias patio; frente estuco de piedra. Compañía 1290.

$ 120,000 VENDO CITE CAL LADRILLO recién construida. Consta 12 casitas produce $ 1,300, facilidades pago, tratar dueño: Paz 945, un paso San Pablo. O-7

$ 60,000 INTERMEDIO CAJA AHORROS o facilidades pago, vendo gran casa cal ladrillo recién edificada, moderna, salón y comedor decorados, hall, escritorio, 4 dormitorios, pieza baño piezas empapeladas, despensa y cocina, dos grandes patios, luz y campanillas. Tratar dueño: Paz 945, un paso San Pablo. O-7

$ 48,000 VENDO CASA ESQUINA Y almacén con 4 habitaciones y 3 piezas servicios con patio; casita anexa 4 piezas, cocina, independiente arrendada $ 140 facilidades pago o intermedio Caja Ahorros. Tratar dueño: Paz 945, un paso San Pablo. O-7

EMPLEADOS FERROVIARIOS DISPONGO de gran sitio esquina, central, fácil dividir en 12 lotes, vendería sitios eriazos o construidos a gusto interesado. Verlos y tratar dueño: calle Paz 945, un paso de San Pablo. O-7

COMPRA PROPIEDADES.—NECESITO una propiedad barrio Bellavista, hasta Siglo XX, inmediata Parque Forestal, hasta $ 70,000. Pago al contado. Necesito, por encargo capitalista extranjero, propiedad de renta, barrio central, pagando al contado hasta $ 350,000, y reconociendo hipoteca en exceso. Realizo negocio con intermediario o directamente. Dirigirse: E. M., casilla 1672. O 6

$ 30,000 VENDO MEJORAS, SAN Diego. Tiene almacén. Renta, 1,400 mensuales. Santa Rosa 644.

$ 170,000 CASA A CUATRO CUADRAS Delicias, en calle Santa Rosa. Dos pisos independientes; 16x76. Buena renta y deuda hipotecaria. Bandera 86.—F. Stevenson.

QUINTA EN SAN BERNARDO, vendo de ocasión. Delicias 1583. O 7

$ 24,000 VENDO CASA ESQUINA con almacén y subterráneo. Calle Rogelio Ugarte 1496-1498. Tratar: Carmen 472.

VENDO CASA SEIS PIEZAS Y servicio, barrio alto. Compañía 1065. oficina 12. 6-O.

$ 4.50 EXEQUIEL FERNANDEZ, sitio, mide 60x53 metros, Bandera 168.

$ 6 METRO, POBLACION BIAUT, Sitio, mide 20x40. Bandera 168.

$ 7 METRO, POBLACION BIAUT, sitio mide 1,20 metros cuadrados. Carlos Ossandón.

$ 8 METRO, POBLACION BIAUT. Sitio esquina, superficie 1,20 metros Bandera 168.

$ 8.50 METRO CUADRADO, AVENIDA Macul esquina, sitio cerrado, muy bien plantado, arboleda en plena producción, agua riego, potable. Mide m|m. 42x170 metros. Bandera 168.

$ 7.50 MACUL, SITIO ESQUINA, frente tres calles. Mide 60x160 metros. Bandera 168.

$ 20 METRO CUADRADO, AVENIDA Macul, esquina próxima a Irarrázaval. Sitio mide 24.70x40.20. Facilidades pago. Carlos Ossandón.

$ 8,500 PROXIMO PARQUE COUSIÑO, sitio mide 20x31. Facilidades pago Carlos Ossandón.

$ 155 000 PROXIMO SAN PABLO, Barbosa, esquina, almacén, 4 piezas, patio, árboles frutales. Mide 17x31.10 metros. Bandera 168.

$ 160,000 LA CISTERNA, VILLA Italia, 5 piezas, dependencias, electricidad, arboleda, parrón, agua potable, riego. Deuda Caja Ahorros. Bandera 168.

$ 16,000, BARRIO MATADERO, Germán Riesco, 7 piezas, hall, patio, Carlos Ossandón.

$ 18,000 POBLACION BIAUT, SITIO esquina. Mide 40x80. Carlos Ossandón.

$ 22,000 SAN PABLO, PASADO MATUCANA, almacén, casa tres piezas, dos cuartos. Sitio, arboleda. Mide 12.65x52.30. Bandera 168.

$ 25,000 BARRIO RECOLETA, MANZANO, siete piezas. tres dependencias, luz eléctrica, patio embaldosado. Bandera 168.

$ 25,000, PROXIMO BASCUÑAN Guerrero pasado Antofagasta, construcción ladrillos, 5 piezas, 3 dependencias, patio, galpón de 6 por 10 metros. Carlos Ossandón.

$ 29,000 INMEDIATA IRARRAZAVAL. Infante, 4 piezas, galerías, dependencias, patio. Carlos Ossandón

$ 31,000 TOCORNAL, SEIS PIEZAS, dependencias, dos patios. Bandera 168.

$ 30.670 NUEVA DE RENGIFO, A 6 cuadras de la Plaza, sitio que mide 15x23 metros m|m. Bandera 168.

$ 34,000, GENERAL VELASQUEZ construcción ladrillos, un piso, seis piezas, baño instalado, 4 dependencias, 2 patios, gallinero, parrón. Carlos Ossandón.

$ 35,000 LOS GUINDOS, ÑUÑOA, casa quinta 7 piezas, parrones, arboleda, jardines, agua potable, corriente. Deuda Caja Hipotecaria. Bandera 168.

$ 35,000 LO ESPEJO, QUINTA: 16 mil metros; cerca de la estación del ferocarril, arboleda, parrones, medio regador propio. Consta cinco piezas y dependencias; gallinero. Carlos Ossandón.

$ 37,000 PROXIMO VICUÑA MACKENNA, antes Matta; seis piezas, hall, cinco dependencias, dos patios, Bandera 168.

$ 38,000 SANTA ROSA PASADO Avenida Matta, 5 piezas, 3 dependencias, 2 patios, jardín, huerto, arboleda, glorieta. Bandera 168.

$ 38,000 BARRIO RECOLETA, Santa Filomena. Un piso. 8 piezas, hall, cuatro dependencias, patio embaldosado, parrón, Bandera 168.

$ 40,000, AN ALFONSO, SITUACION comercial. Dos almacenes, servicios. Renta. $ 4.800. Bandera 168.

$ 45,000 PROXIMO ESTACION SAN Diego, un piso; 14 piezas, dependencias, patio, gallinero, arboleda, parrón. Facilidades pago. Carlos Ossandón.

$ 48,000 LA CISTERNA, INMEDIATA tranvías; chalet siete piezas, dependencias, arboleda, parrón, electricidad. Bandera 168.

$ 50,000, INMEDIATO COMPAÑIA, barrio Avenida Portales. Seis piezas, hall, baño, 4 dependencias, patio, Carlos Ossandón.

$ 50,000 CAMINO SAN BERNARDO. frente paradero tranvías. Quinta 7 mil metros cuadrados m|m. Arboleda frutal, parras, agua potable, riego. Casita cuidador, tres piezas, cierros, murallas, adobes. Bandera 168.

$ 50,000, AVENIDA MANUEL Montt. Sitio cerrado, plantado, agua potable, corriente. Carlos Ossandón.

$ 65,000 INMEDIATO SAN DIEGO, antes de Franklin: cuatro casas. Produce $ 600 mensuales. Facilidades pago. Bandera 168.

EXPOSICION
de Animales
ORGANIZADA POR LA SOCIEDAD NACIONAL DE AGRICULTURA

A celebrarse del 10 al 16 de Noviembre próximo

Señores Agricultores:

EDUARDO RODRIGUEZ & CIA.

Tiene el agrado de anunciarles que durante los días de la Exposición de Animales,

REMATAREMOS REPRODUCTORES DE LOS SIGUIENTES CRIADEROS:

HOLANDESES

Del Criadero "VALPARAISO", del señor Ramón Cruz Montt.
Del Criadero "SAN VICENTE", de los señores Mitrovich Hnos.
Del Criadero "MACUL", del señor Arturo Cousiño Lyon.
Del Criadero "LOLENCO", del señor Arturo Alemparte.
Del Criadero "LAS PALMAS DE LLAY-LLAY", del señor Carlos Werner.
Del Criadero "SANTA CRUZ DE MARRUECOS", del señor Luis Vial Infante.
Del Criadero "CHENA", de los señores Pérez Ossa.
Del Criadero "LA PRIMAVERA", del señor Guillermo Azócar.
Del Criadero "CASA BLANCA", del señor Lorenzo de la Maza.
Del Criadero "SANTA CRUZ", del señor Ernesto Valdés G. Huidobro.
Del Criadero del señor Gonzalo Robles (Bulnes).

DURHAM SHORTHORN

Del Criadero "RUCAMANQUI", de los señores Gómez Pérez Hnos.
Del Criadero "SANTA MARGARITA", de los señores Allende Hnos

NORMANDOS

Del Criadero "ESMERALDA Y QUINTA", de los señores Larraín García Moreno Hnos.
Del Criadero "EL RETIRO DE PUDAHUEL", del señor Miguel 2.o Cuevas.
Del Criadero "SAN JAVIER DE MALLOCO", del señor Ramón Echazarreta.
Del Criadero "El Peñasco", del señor Julio Michaux.

LINCOLN - RED

Del Criadero "VILUCO", del señor Luis Larraín Prieto
Del Criadero "LA PALMA", del señor Rafael Ariztía.

CABALLARES CHILENOS Y PERCHERONES

Del Criadero del señor José María Hurtado.
Del Criadero "EL PEÑASCO", del señor Julio Michaux.
Del Criadero "ESMERALDA", de los señores Larraín G. Moreno Hnos.
Del Criadero "LA CADENA", del señor Juan de D. Rodríguez Correa.
Del Criadero del señor Eduardo G. Huidobro.

OVEJUNOS HAMPSHIRE-DOWN Y SHOPSHIRE

De los Criaderos "Curiche", "Cochento", "San Carlos", "Los Bajos", "Rucamanqui", "Marchigüe", "Suiza", "Viluco", etc.

Y VARIOS OTROS CRIADEROS QUE NO HAN FIJADO FECHA TODAVIA

DETALLES Y DATOS: En nuestra Oficina Central: HUERFANOS 1260, Casilla 3651. Teléfono 1031.

Eduardo Rodríguez y Cía.

REMATANTES DE GANADO FINO Y GANADOS EN GENERAL

ESTABLECIMIENTOS:

FERIA RODRIGUEZ: Santiago, Calle Exposición esquina de Antofagasta

Local de Remates y Exhibiciones de ganado fino de Criaderos: **HUERFANOS 2855.**

$ 63,000, CENTRAL, UN PISO, 6 piezas, hall, baño, dependencias, patio, salón, parquet nacional. Bandera 168.

$ 70,000, AVENIDA MACUL, SITIO esquina, cerrado. Mide 97 por 193 metros. Deuda Banco Garantizador. Bandera 168.

$ 70,000, SAN FRANCISCO, PROXIMO Alameda, 8 piezas, dos halls, dependencias, patio extenso, parrón. Carlos Ossandón.

$ 80 000 PIO IX, CHALET MODERNO, ocho piezas, hall, 2 toilettes, dependencias, jardín al frente. Bandera 168.

$ 85,000 BARRIO PROVIDENCIA, chalet moderno, dos pisos. Bajos: piezas recibo, comedor, hall, dependencias. Altos: cinco dormitorios, hall, pieza de baño. Deuda Caja Hipotecaria. Bandera 168.

$ 85,000, INMEDIATO ALAMEDA, García Reyes, cité, dos almacenes a la calle, 21 piezas de alquiler, electricidad, alcantarillado. Carlos Ossandón.

$ 87,000, SAN FRANCISCO, PROXIMO Matta, Apropiado para construir propiedad renta. Superficie m|m. 2,000 m2., con 32 de frente. Casa 8 piezas. Bandera 168.

$ 90,000 AVENIDA BRASIL, 8 PIEZAS, hall, dependencias, patios. Deuda Banco Hipotecario. Bandera 168.

$ 100,000, INMEDIATO ESTACION Ñuñoa; casa nueve piezas, siete dependencias, galpón, jardín, arboleda, gallinero. Superficie, 3,000 metros cuadrados. Bandera 168.

$ 65,000 MAPOCHO PASADO MATUCANA, esquina, quinta 9,000 metros. Casa habitación 18 piezas, esquina para negocio, casa cuidador, baño natación, gallineros, arboleda frutal parrones, agua potable, riego. Bandera 168.

$ 255,000. REGIA RESIDENCIA Forestal y Bueras. Llaves dará. Greene. Teatinos 86.

$ 350. M2. SITIO ALAMEDA ESQUINA inmediata Plaza Italia. Greene Teatinos 86.

$ 260. M2. CASA ANTIGUA EN Teatinos centralísima, antes San Pablo. Greene. Teatinos 86.

$ 250,000. SANTA ROSA. PROPIEDAD modelo, 18 por 60. Perfecto estado. Facilidades renta. Produce $ 31,000. Puede producir $ 36,000. acto. Debe $ 30,000. Greene. Teatinos 86.

$ 390,000. SAN PABLO, BRASIL, Cumming. Recién terminada, 4 almacenes, 12 casas. Dos pisos. Estuco piedra, 23 por 65 metros. Renta $ 43,000. Debe $ 100,000 Caja. Greene Teatinos 86.

$ 115,000. ESPAÑA-ESQUINA. COMODA casa. Puede dársele renta, 14 por 50 metros. Greene. Teatinos 86.

$ 200,000. ESPAÑA-ESQUINA. DOS casas. Poco gasto quedan de lujo, 16 por 50 metros Greene. Teatinos 86.

$ 135,000. MATURANA CENTRAL, moderna, 4 casas, $ 300. cada una 17 por 25 metros. Estuco. Greene. Teatinos 86.

$ 90.000. REGALAMOS, CHALET moderno, lujo, con gran quinta. Avenida Macul. Avalúo Caja $ 120,000. Excepcionales facilidades pago. Greene. Teatinos 86.

$ 110,000. CHALET MODERNO, EXPLÉNDIDA quinta Irarrázaval. Central Greene. Teatinos 86.

$ 120,000. SAMA, RIQUELME, BARROSO, 18 por 60 metros. Dos pisos Cité cal y ladrillo. Renta $ 15,600. Greene. Teatinos 86.

34 CASAS QUINTAS, DE OCASIÓN. Vendemos. Alejandro Greene. Cruzat, sección propiedades urbanas. Oscar Greene Valverde y Jorge Guzmán Palacios. Teatinos 86. Casilla 3722.

$ 145,000. RESIDENCIA DE LUJO modernísima. Vicuña Mackenna, primera cuadra, calle nueva. Se vende de llave en mano. acto. por viaje dueño. Greene. Teatinos 86.

REMATE

Por acuerdo de los herederos de doña Corina Lopehandía de Carmona, se rematará el 8 de Octubre a las 3 de la tarde, ante los árbitros don Luis H. Carmona y don Luis E. Risetti, y en la oficina del Actuario don Fernando Errázuriz Tagle, Bandera 345, la propiedad situada en la calle de Río aneiro número 395, de esta ciudad.

MINIMUM: $ 40,900

FORMA DE PAGO. — Reconociendo una deuda al Banco Hipotecario de Chile, reducida a $ 11,296.12, y el saldo al contado.

Bases y antecedentes en la oficina del Notario don Fernando Errázuriz Tagle.

$ 70,000. SITIO MONJITAS, 18 METROS frente. Entrega inmediata. Teatinos 86.

$ 160,000. SAN DIEGO ESQUINA comercialísima, 3 grandes almacenes, 3 buenas casas. 17.50 por 45 metros. Buen edificio. Un piso. Puede hacércele altos. Greene. Teatinos 86.

$ 520,000. INDEPENDENCIA TRES cuadras centro, edificio moderno, un piso, 34 casas, 4 almacenes 3500 m2 edificados, 300 metros de frente a cuatro calles. Produce $ 62,000. anuales. Greene. Teatinos 86.

$ 12. M2 SITIO EN BELLAVISTA. Chalet, plantaciones media cuadra, carros y nuevo pavimento, a 100 metros se vende a $ 50. m2. Ocasión única por circunstancias especiales, son 18.000. metros con 250 de frente, Greene. Teatinos 86.

$ 75,000. ESPLENDIDA CASA MODERNA en Pío Nono. Greene. Teatinos 86.

$ 185,000. REGIA CASA EN SANTO Domingo, Amunátegui, y Morandé 14 por 60 metros. Dede $ 70,000 Greene. Teatinos 86.

$ 102,000. SAN PABLO, 14 POR 60 metros. Produce $ 15,000. Greene Teatinos 86.

$ 200,000. MATTA SANTA ROSA Y San Isidro. 2,000 m2., gran frente, espléndido edificio tres pisos, subterráneo. Es un regalo. Greene. Teatinos 86.

$ 134,000 SAN JUIS, (INDEPENDENCIA), 40 por 40. Edificio moderno, almacenes, buenas casas. Produce 19,600. pesos. Greene. Teatinos 86.

$ 220,000 SANTA LUCIA 840 M2., gran frente, centralísima. Greene. Teatinos 86.

$ 205,000.. FORESTAL Y ESMERALDA, 699 m2. con 50 metros frente sitio. Greene. Teatinos 86.

$ 78,000. FORESTAL, CLARAS, SAN Antonio. Sitio. Greene. Teatinos 86.

$ 165,000. CASA MANUEL RODRIGUEZ, media cuadra Alameda, recién refaccionada. Debe $ 80.000. Caja, 600 m2. Greene. Teatinos 86.

$ 400,000. MONEDA, CIENFUEGOS Brasil. Residencia, magnífica de todo lujo, con gran renta. Espléndida oportunidad por viaje a Europa de su dueño. Moderna. 15 por 60 metros. Greene. Teatinos 86.

$ 270,000. CATEDRAL UN PISO, recién terminada, 18 por 70 metros, garage. Greene. Teatinos 86.

$ 200,000.. CATEDRAL, MODERNÍSIMA, se entrega en el acto llave en mano. 2 casas, terraza. Estuco piedra. Regias instalaciones. Greene. Teatinos 86.

$ 200,000. HUERFANOS MEDIA cuadra Plaza Brasil. Dos cómodas casas. 500 m2. Greene. Teatinos 86.

Remate del Menaj
DE CASA
Y AUTOMOVIL CHANDLER CARROCERIA TURISMO

DEL SEÑOR ALFREDO RODRIGUEZ M.

2480-Compañía - 248

PROXIMO A GARCIA REYES

MAÑANA LUNES, A LAS 2 P. M.

(POR CAMBIO DE RESIDENCIA)

— HAY: —

AUTOPIANO FISCHER, MUEBLE DE CAOBA, CON

SALON.— Piano vertical 3 pedestales R. BARTHOL, con piso; amoblado de Medallón tapiz brocatto de seda, lindo boul con cacciones de bronce y cubierta mármol; mesa de centro de randá cubierta mármol; juego de reloj y candelabros de bronce; cuadros al óleo de Bertucci, Corelli, Homm y otros; fombrado Smyrna, linda lámpara de bronce cincelado con celana, etc.

SALA.— Amoblado Luis XV de nogal tallado, importado, chemira de seda floreada; escritorio Luis XV de nogal con pejo, para señora; mesa Luis XV de centro; jardinera na decorada; figura porcelana Biscuitt, columna de cuadros al óleo, grabados al acero, alfombrado tripe cortado una pieza, etc.

SALITA.— Amoblado tapizado felpa labrada morada; espejo XVI, con consola; cortinaje brocatto seda azul; alfombra na con flecos, plafonier, pantalla porcelana, etc.

ESCRITORIO.— Amoblado Morgan de roble americano tapiz marroquí, con 1 sofá, 2 sillones y 4 sillas; escritorio cortina roble americano, sillón de roble americano asiento cuero rroquí; estante roble para libros, archivador de cortinas ble americano, reloj de campana de roble; otro amoblado tado de roble americano macizo; escritorio ministro, estante ra planos; mesa para ingeniero; máquina Underwood, mesa ídem, grabados, alfombrados estilo oriental de una pieza, para de bronce 6 luces, etc.

COMEDOR.— Magnífico amoblado de roble americano con lunas seladas y cubiertas cristal, con aparador bajo de 3 cuer trinche, vitrina bombé de 3 cuerpos con cristales, mesa de corredera y 12 sillas asiento cuero marroquí, mesa de para servicio, reloj de pedestal con campana; linda figura Primavera" de bronce macizo con instalación de luz eléctrica servicio mesa porcelana Bohemia cristallería Baccarat; cuchillería en estuche, plaquées, mantelería, carpeta de felpa de Angora; jardineras, Stores de hilo, lámpara bronce vitreaux; platos de colgar, etc., etc.

HALL.— Magnífico autopiano FISCHER mueble de caoba de 88 notas, casi nuevo, con banqueta y piezas; amoblado cado y tapizado género oriental, paragüero estilo gótico, otro roble americano con espejo y asiento; sillas salomónicas DOS TAPICES PERSAS Y SMYRNA, choapinos, jardinera pedestal, plantas finas, mueble para revistas, mesa de lectura alfombrado estilo oriental para pasillo; plafonier de bronce rol eléctrico, etc.

DORMITORIO N.o 1.— Amoblado Luis XVI de lingue color ral con lunas biseladas y cubiertas cristal con ropero de 2 cuerpos, chifonier, toilette, velador, catres de bronce gemelos portados, juego de cortinas y baldequin de Reps de seda sillones y sillas tapizadas de Reps de seda, servicio lavatorio sobrecamas de piel, etc., etc.

DORMITORIO NIÑA.— Lindo amoblado Luis XVI al laqué gris juncado con lunas biseladas y cubiertas cristal con ropero cuerpo, toilette bombé de 3 espejos, chifonier, escritorio, velador, mesa de centro ovalada y 2 sillas enjuncadas, catre bronce importado, servicio toilette, delantero, etc.

BAÑO.— Tina de fierro enlozado llaves niqueladas, calentador LIFONT de cobre, lavatorio de desagüe, lluvia niquelada, llaves niqueladas, pañera, útiles de toilette, esponjeras, etc.

VARIOS.— Cocina económica, mesa cubierta mármol, batería de cina, mesones, estantes, guardarropa de 2 cuerpos; muebles tos, catre fierro al laqué, Rhodedron del Tíbet, Abetos, Arces Japoneses, azaleas, bambúes, etc.

Un automóvil Chandler carrocería turismo en perfecto estado

Y DEMAS A LA VISTA HOY DE 2 A 6 P. M.

VICTOR ARAYA L.

SE ARRIENDA LA CASA.

Martillero de Hacienda

Lunes y Jueves

EN DELICIAS 3410, DE 1.30 A 6 P. M.

EFECTUARAN LOS REMATES DE

Productos Agrícolas
Quesos y Mantequilla

— DE LA —

Feria Ureta y Cía

EL GERENTE.

EL TATTERSAL

EN LA FERIA QUE SE EFECTUARA

EL LUNES 6 DEL PRESENTE

entre otros lotes de ganado gordo y para engorda, se remata

NOVILLOS GORDOS TIPO EMBARQUE, llegados de TENO, R SARIO y RAPELCO.

80 VACAS GORDAS ESPECIALES, llegadas de la ISLA MOCHA

BUEYES, VACAS Y NOVILLOS GORDOS, llegados de RANCAGU ANGOL y RIHUE.

DEL FUNDO COLECHEU (CABRERO)

160 TERNEROS lechones, sobresalientes de clase y gordura

LLEGADOS DE LOS ANDES (POR ARREO)

100 NOVILLOS ARGENTINOS de 3 años, invernados en Chile, buen estado para engorda.

DEL FUNDO LA REINA (ÑUÑOA)

50 NOVILLOS de 3 años, muy mestizos, todos alazanes y av zados para engorda.

100 CORDEROS LECHONES, de clase sobresaliente

DEL FUNDO APALTA (NANCAGUA)

55 NOVILLOS de 2 1|2 y 3 años, mestizos y en buen estado pa ra engorda, de muy buena clase.

NOVILLOS, BUEYES, VACAS Y VAQUILLAS, para engorda, gados de CATAPILCO.

LLEGADOS DE MALVILLA

330 OVEJAS para engorda.

GANADO DELGADO.— En nuestros remates de los LUN se venden numerosos lotes de ganado vacuno y ovejuno, pro dentes de la zona afectada por la sequía, que pueden adqu los ganaderos de la Zona Central y Sur a precios muy ve tajosos, aprovechando además la rebaja de 40 o|o en los fle a animales despachadas a estaciones del Sur de Curicó.

EL GERENTE.